

PREFEITURA MUNICIPAL DE JOÃO MONLEVADE
SECRETARIA MUNICIPAL DE OBRAS
RELATÓRIO DE PESQUISA DE PREÇOS

O presente relatório é resultado da pesquisa de preços a seguir discriminada, em cumprimento ao determinado na Legislação vigente e demais dispositivos legais.

OBJETO: Cotação de Veículos: Carro 5 lugares, Caminhonete 4x4, SUVs 7 lugares

- Com motorista, Com combustível, Com manutenção e seguro.

PERÍODO DE REALIZAÇÃO: fevereiro de 2026

METODOLOGIA APLICADA: O valor de referência foi aferido por meio da:

() Média (X) Mediana () Menor Preço () Outra:

FONTES DE PESQUISA

A Instrução Normativa SEGES/ME n. 65/2021, que dispõe sobre o procedimento administrativo para a realização de pesquisa de preços para aquisição de bens e contratação de serviços em geral, no âmbito da administração pública federal, especifica que a pesquisa será realizada mediante a utilização de um dos seguintes parâmetros, empregados de forma combinada ou não:

Para a presente demanda foi realizada a pesquisa de preço utilizando os seguintes parâmetros:

(X) I – composição de custos unitários menores ou iguais à média do item correspondente nos sistemas oficiais de governo, como Painel de Preços ou banco de preços em saúde, observado o índice de atualização de preços correspondente.

(X) II - contratações similares feitas pela Administração Pública, em execução ou concluídas no período de 1 (um) ano anterior à data da pesquisa de preços, inclusive mediante sistema de registro de preços, observado o índice de atualização de preços correspondente.

() III - Dados de pesquisa publicada em mídia especializada, de tabela de referência formalmente aprovada pelo Poder Executivo federal e de sítios eletrônicos especializados ou de domínio amplo, desde que atualizados no momento da pesquisa e compreendidos no intervalo de até 6 (seis) meses de antecedência da data de divulgação do edital, contendo a data e a hora de acesso.

(X) IV - pesquisa direta com, no mínimo, 3 (três) fornecedores, mediante solicitação formal de cotação, por meio de ofício ou e-mail, desde que seja apresentada justificativa da escolha desses fornecedores e que não tenham sido obtidos os orçamentos com mais de 6 (seis) meses de antecedência da data de divulgação do edital;

() V - pesquisa na base nacional de notas fiscais eletrônicas, desde que a data das notas fiscais esteja compreendida no período de até 1 (um) ano anterior à data de divulgação do edital, conforme disposto no Caderno de Logística, elaborado pela Secretaria de Gestão da Secretaria Especial de Desburocratização, Gestão e Governo Digital do Ministério da Economia.

(X) VI – pesquisa municipal pela Secretaria Municipal de Obras como referência para formação de preços, contendo valores médios de combustível, mão de obra, pneus, óleo de motor e valor de veículo, servindo como base de referência para futuros pedidos de reequilíbrio econômico-financeiro, por representar fielmente os valores de mercado vigentes na data da licitação.

(AVALIAÇÃO DA PESQUISA DE PREÇOS)

Em atendimento ao disposto nos incisos I e II do art. 23 da Lei nº 14.133/2021, foi realizada pesquisa de preços por meio do sítio eletrônico “Banco de Preços”, plataforma que consolida informações relativas a contratações públicas e aquisições governamentais realizadas por diversos entes da Administração Pública, possibilitando a obtenção de parâmetros de mercado compatíveis com o objeto da presente licitação.

No que se refere ao inciso III do referido dispositivo legal, procedeu-se à solicitação formal de cotações de preços junto a empresas do ramo pertinente ao objeto licitado, conforme documentação anexa. A seleção das empresas consultadas foi realizada mediante levantamento em mecanismos de busca eletrônicos, visando identificar fornecedores que atuam no segmento específico da contratação.

Ressalta-se que as empresas que apresentaram resposta à solicitação encaminhada tiveram suas propostas devidamente juntadas aos autos, passando a integrar o presente processo administrativo para fins de composição da estimativa de preços.

JUSTIFICATIVA PELA ESCOLHA DA MEDIANA PARA DEFINIÇÃO DO PREÇO DE MERCADO PARA ESTIMATIVA DE PREÇO NO PROCESSO LICITATÓRIO PARA CONTRATAÇÃO DO OBJETO DESTE RELATÓRIO:

A definição do valor estimado da contratação, conforme demonstrado na planilha de pesquisa de preços anexa fundamenta-se na adoção da MEDIANA dos valores obtidos dentre as cotações válidas e compatíveis com o objeto, em observância aos parâmetros estabelecidos no art. 23 da Lei nº 14.133/2021.

A metodologia empregada baseia-se em critérios objetivos e verificáveis, considerando dados provenientes de fontes idôneas e pertinentes ao mercado, assegurando a fidedignidade das informações coletadas. A utilização da MEDIANA dos preços visa mitigar eventuais distorções decorrentes de valores atípicos, proporcionando uma estimativa mais equilibrada e representativa da realidade de mercado, considerando ainda que o valor da mediana já está próximo ao valor da cotação pública de outros municípios já licitados.

Destaca-se que a adoção desse critério atende aos princípios da economicidade, eficiência, razoabilidade, competitividade e transparência, contribuindo para a adequada aplicação dos recursos públicos e para a obtenção da proposta mais vantajosa, conforme preconiza a legislação vigente.

ANEXOS: A documentação comprobatória que compõem a pesquisa de preços, segue anexa a este relatório.

Guilherme Vieira Barbosa
Responsável pela Pesquisa de Preços

Relatório de Cotação Média



SECRETARIAS	R\$ 1.989.421,44
CAMINHONETE 4X4	R\$ 1.039.560,00
CARRO 5 LUGARES	R\$ 566.216,64
SUVs 7 LUGARES	R\$ 383.644,80

MÉDIA - COTAÇÃO DE PREÇO

Item	Descrição	nº Veículos	Unidade	SOLICITANTES						Quantidade e total	PÚBLICA			PMJM	PARTICIPANTES			AVALIAÇÃO		CRITÉRIO		Total Horas	Total DE MÉDIA X HORAS
				OBRAS	Serviços Urbanos	ASSIS. SOCIAL	FAZENDA	ESPORTE	SAÚDE/VISA		Inciso I	Inciso I	Inciso II		COTAÇÃO PREFEITURA	LUBTRANS	BMF	OUROLOC	Quantidade de participantes	Participantes selecionados	Mediana		
1	CAMINHONETE CABINE DUPLA 4X4	5	HORA	4800	7200					12000			R\$ 84,25	R\$ 62,56	R\$ 89,00	R\$ 179,00	R\$ 175,00	5	3	R\$ 86,63	R\$ 78,60	12000	R\$ 1.039.560,00
2	CARRO 5 LUG. MOTOR IGUAL OU SUPERIOR 1.3	4	HORA	0	2400	2112	1632	2640	0	8784			R\$ 53,91	R\$ 51,00	R\$ 75,00	R\$ 151,00	R\$ 139,00	5	3	R\$ 64,46	R\$ 59,97	8784	R\$ 566.216,64
3	CARRO SUVs 7 LUG.	2	HORA	2400					2.880	5280			R\$ 60,22	R\$ 65,31	R\$ 80,00	R\$ 170,00	R\$ 156,00	5	3	R\$ 72,66	R\$ 68,51	5280	R\$ 383.644,80

Observação: Para efeito de cálculo foi excluído valor inexecutáveis ou excessivamente elevados correspondente a "OUROLOC SERVIÇOS LTDA" e "BMF LOCAÇÕES DE VEÍCULOS LTDA"

Total:

R\$ 1.989.421,44

COTAÇÃO DE ALUGUEM DE VEÍCULO

2 mensagens

Obras Viárias PMJM <obrasviariaspmjm@gmail.com>
Para: Gilmarfgg@hotmail.com

14 de maio de 2026 às 16:29

Boa tarde, solicito de sua empresa cotação dos seguintes serviços de locação de veículos conforme anexo.
Agradeço antecipadamente.

 **FORNECEDORES COTAÇÃO DE PREÇOS VEÍCULOS.docx**
67K

Gilmar Gonçalves <gilmarfgg@hotmail.com>
Para: Obras Viárias PMJM <obrasviariaspmjm@gmail.com>

14 de maio de 2026 às 16:48

Boa tarde

Segue orçamento conforme solicitação

ATT:.

Gilmar
BMF

De: Obras Viárias PMJM <obrasviariaspmjm@gmail.com>**Enviado:** quinta-feira, 14 de maio de 2026 17:29**Para:** Gilmarfgg@hotmail.com <Gilmarfgg@hotmail.com>**Assunto:** COTAÇÃO DE ALUGUEM DE VEÍCULO

[Texto das mensagens anteriores oculto]

 **Proposta.pdf**
183K



BMF LOCAÇÕES DE VEÍCULOS LTDA
CNPJ: 15.038.909/0001-06, Insc. Estadual: 001914579.00-78
Rua Montese, nº170, Bairro Belmonte, João Monlevade
CEP-35930-296, Telefone: (31)9 9253 8130

PROPOSTA

À PREFEITURA MUNICIPAL DE JOÃO MONLEVADE **Secretaria Municipal de Obras e Secretaria Municipal Serviços Urbanos da Prefeitura de João Monlevade.**

A empresa BMF LOCAÇÕES DE VEÍCULOS LTDA, inscrita no CNPJ (MF) nº15.038.909/0001-06, estabelecida na RUA Montese, nº170, Bairro Belmonte, João Monlevade – MG, por seu representante legal, vem, perante V.Sa., apresentar sua PROPOSTA COMERCIAL, conforme solicitação em epígrafe:

ITEM	UNIDADE	QUANTIDADE	DESCRIÇÃO	UNITÁRIO (R\$)H	GLOBAL (R\$)H
01	SERVIÇO LOCAÇÃO MENSAL	12 MESES	Locação de 05 caminhonete 4x4, cabine dupla, quatro portas, equipada com ar-condicionado, motor 2.4 igual ou superior. (total de 12000 horas) (diesel S10).	R\$ 179,00	R\$ 895,00
02	SERVIÇO LOCAÇÃO MENSAL	12 MESES	Locação de 05 carro quatro portas, equipada com ar-condicionado, 5 lugares, motor 1.3 igual ou superior. (total de 10896 horas). (gasolina).	R\$ 151,00	R\$ 755,00
03	SERVIÇO LOCAÇÃO MENSAL	12 MESES	Locação de 02 carro SUVs compacto de 7 lugares, com ar-condicionado (total de 5280 horas). (gasolina).	R\$ 170,00	R\$ 340,00

A contratação deverá contemplar:

- Veículo com **motorista incluso**;
- Fornecimento de **combustível incluso**;
- Manutenção **preventiva e corretiva incluso**;
- Disponibilidade estimada de até **2400 (três mil) horas de prestação de serviços por veículo.**
- Prestação de serviço de segunda-feira a sexta-feira, podendo haver convocação em **finais de semana, feriados ou após o expediente**, mediante solicitação da Secretaria.
- Tempo estimado de 12 meses
- **Valor fixo por hora**, que inclua todas as despesas operacionais.
- **Seguro total incluso.**

O valor proposto deverá ser **unitário por hora trabalhada**, fixo, e **incluir todas as despesas operacionais**, tais como encargos trabalhistas, horas extras do motorista, combustível, seguro total, manutenção, limpeza, tributos e demais custos diretos ou indiretos.



BMF LOCAÇÕES DE VEICULOS LTDA
CNPJ: 15.038.909/0001-06, Insc. Estadual: 001914579.00-78
Rua Montese, nº170, Bairro Belmonte, João Monlevade
CEP-35930-296, Telefone: (31)9 9253 8130

O veículo **não** poderá possuir **mais de 5 (cinco) anos de fabricação**, devendo ser substituído antes da renovação contratual ou imediatamente caso ultrapasse esse limite durante a vigência do contrato mantendo as condições solicitado nos Termos do Contrato.

- A presente proposta tem prazo de validade de 60 (sessenta) dias;

João Monlevade, 14 de Maio de 2026

Gilmar Francisco Gomes Gonçalves

Sócio Administradora
Representante legal

15.038.909/0001-06
BMF TRANSPORTES LTDA-ME
bmf.transportes@hotmail.com
RUA MONTESE Nº170, BAIRRO BELMONTE
CEP-35930-296 Fone:(31) 3851-2081
JOÃO MONLEVADE / MG

PLANILHA DE CUSTOS: LOCAÇÃO DE VEÍCULO P/ SERVIÇOS DE TRANSPORTES

Informações sobre o estudo:

<i>Usuário:</i>	Secretaria Municipal de Obras	
<i>Destinação:</i>	SMA/Divisão de Compras e Licitações	
<i>Objeto:</i>	Processo Licitatório para locação de veículo	
<i>Exercício:</i>	2026	Ano:
<i>Tipo de veículo:</i>	CAMINHONETE 4X4 CABINE DUPLA	2021
<i>Data:</i>	14/05/2026	

Elaboração:

SECRETARIA MUNICIPAL DE SERVIÇOS URBANOS
DIVISÃO DE TRANSPORTE/SETTRAN



PLANILHA DE CUSTOS

CONSIDERAÇÕES COMPLEMENTARES SOBRE O CÁLCULO

Insumos:

. Combustível:

Tipo utilizado:

Valores cotados:

* Referencias:

DIESEL S10

CNPJ

POSTO LONGANA	00.067.750/0001-80	R\$ 7,090
POSTO CASTELINHO	24.235.038/0001-01	R\$ 6,990
POSTO GIRA SOL 5	06.396.223/0001-94	R\$ 6,970
GS COMBUSTIVEL	16.599.472/0001-42	R\$ 6,740

MÉDIA R\$ 6,950

. Pneu:

Tipo utilizado:

Valores cotados:

* Referencias:

PNEU - 245/70 R16

CNPJ

MAGALU	47.960.950/1088-36	R\$ 835,91
AMAZON	15.436.940/0001-03	R\$ 956,35
AMAZON	15.436.940/0001-03	R\$ 1.083,25

MÉDIA R\$958,50

Automóvel

Tipo utilizado:

Valor cotado:

* Referencia:

CAMINHONETE 4X4 CABINE DUPLA

CNPJ

CHEVROLET S10 2.8 LT CAB. DUPLA 4X4	03.007.331/0001-41	R\$ 159.900,00
MITSUBISHI L200 2.4 16V CAB. DUPLA 4X4	03.007.331/0001-41	R\$ 172.900,00
TOYOTA HILUX CAB. DUPLA 4X4	03.007.331/0001-41	R\$ 163.900,00

MÉDIA R\$ 165.566,67

Outros:

Tipo utilizado:

Valor cotado:

* Referencia:

MÉDIA R\$ 0,00

*Obs:

Lançamento de dados:

Valor do salário:	R\$ 1.976,51	R\$
Encargos salário:	1,58	%
BDI:	0,2174	%
Lucro:	0,1	%
Depreciação:	0,09	% / ano
Valor de manutenção:	0,16	% / ano
Km / dia:	150	Km/d
hora / dia:	8	h/d
Tempo de contrato:	12	meses
Km / litro:	10	Km/l
Dias trabalhados:	25	dias
Quantidade de pneus	4	unid.
Média Km / pneu:	50000	M/Km/p
Média Km / hora:	18,75	M/Km/h
Hora / ano:	2400	h/a
hora / mês:	200	h/m
Km / ano:	45000	Km/a
Km / mês:	3750	Km/m

RESUMO:

CHP	
Km	R\$ 3,33
Hora	R\$ 62,56

CHI	R\$50,56
HORA PARADA	

Valor Km	R\$ 499,50
-----------------	-------------------

Valor Hora	R\$ 500,48
-------------------	-------------------

Valor Hora + CHI	R\$ 452,48
-------------------------	-------------------

200 R\$ 90.496,00
km R\$ 3,02

Lei 13.103/2015 Em caso de viagens com distâncias que seja SUPERIORES a 8 horas diárias ininterrupto, e obrigatório o 2º motorista.

PARA VIAGENS SUPERIORES DE 8 HORAS DE CHP.

Em caso de viagem com retorno SUPERIOR a 24 horas após a saída, contabilizar 02 horas a mais totalizado 10 horas dias, para efeito de pagamento de CHI.

BASE DE CÁLCULO: (CHP X KM)+(CHI X DIAS X HORAS)+(DIÁRIA X DIAS)

PLANILHA DE CUSTOS

I - INFORMAÇÕES SOBRE VALORES UTILIZADOS

Insumos:

Preço litro de combustível ---	DIESEL S10	Quantidade	R\$ 6,950	
Preço Pneu Novo ----	PNEU - 245/70 R16	R\$ 958,50	4	R\$ 3.834,00
Outros				
Utilizar caso necessário				R\$ 0,00

Veículo base:

Média de preço de veículo máx. 5 anos	R\$ 165.566,67
---------------------------------------	----------------

Remuneração:

Salário Mensal de Motorista (média)	R\$ 1.976,51
-------------------------------------	--------------

Kilometragem:

Estimada para cálculo (média)	150
-------------------------------	-----

Horas Trabalhadas:

Horas Trabalhadas p/ Dia (HT)	8
Horas Trabalhadas p/ Mês (HTM) - média	200

II - CÁLCULO DOS CUSTOS VARIÁVEIS

A - Combustível

Km por litro	Preço Comb. R\$ 6,95	:	média consumo 10,00	=	total R\$ 0,700	R\$ / Km
	R\$ / Km R\$ 0,700	x	Km/hora 18,75	=	R\$ / h R\$13,13	R\$ / hora

B - Rodagem

Pneu	R\$ / pneus R\$ 3.834,00	:	M/Km/p 50000	=	R\$ / Km R\$ 0,08	R\$ / km
Recapagem	R\$ / Km R\$ 0,08	x	18,75	=	R\$ / hora R\$ 1,50	R\$ / hora

c - outros

		=		R\$ / km
		=		R\$ / hora

Total dos custos variáveis

	R\$ / km	R\$ / hora
Combustível	R\$ 0,700	R\$13,13
Pneus	R\$ 0,08	R\$ 1,50
Outros	0	0
TOTAL:	R\$ 0,780	R\$14,63

III - CÁLCULO DE CUSTOS DE CAPITAL

A - Depreciação

Preço de Veículo	R\$ 165.566,67	x	% / ANO 0,09	=	R\$ / ANO R\$ 14.901,00
R\$ / ANO	R\$ 14.901,00	:	Km/ano 45000	=	R\$ / Km R\$ 0,330
R\$ / ANO	R\$ 14.901,00	:	Hora/ano 2400	=	R\$ / Hora R\$ 6,21

SECRETARIA MUNICIPAL DE SERVIÇOS URBANOS
SETTRAN - DIVISÃO DE TRANSPORTES



III - CUSTOS DE MANUTENÇÃO

R\$ / ano:

R\$ 26.490,670

Preço de Veículo

		% /ano	:	Km / ano	=	R\$ /km
R\$ 165.566,67	X	R\$ 0,16	:	45000	=	R\$ 0,59
R\$ 165.566,67	X	R\$ 0,16	:	2400	=	R\$ 11,04

IV - CUSTOS DE MÃO DE OBRA

Salário Motorista

salário	R\$ 1.976,51	x	Encargos	1,58	=	salário bruto	R\$ 3.122,89
salário bruto	R\$ 3.122,89	:	Km / mês	3750	=	R\$ /km	R\$ 0,83
salário bruto	R\$ 3.122,89	:	Hora / mês	200	=	R\$ / hora	R\$ 15,61

V - CÁLCULO DO CUSTO FINAL

	P/Km	P/hora		CHI
				P/hora
Custo Vareáveis	R\$ 0,78	R\$14,63	Custo Vareáveis	R\$0,00
Custo de Depreciação	R\$ 0,33	R\$6,21	Custo de Depreciação	R\$6,21
Custo de Manutenção	R\$ 0,59	R\$11,04	Custo de Manutenção	R\$0,00
Custo de Mão de obra	R\$ 0,83	R\$15,61	Custo de Mão de obra	R\$15,61
SOMAS DOS CUSTOS	R\$ 2,53	R\$47,49	SOMAS DOS CUSTOS	R\$21,82
BDI	R\$ 0,55	R\$10,32	BDI	R\$4,74
Lucro	R\$ 0,25	R\$4,75	Lucro	R\$2,18
	P/Km	P/hora		P/hora
VALOR TOTAL:	R\$ 3,33	R\$62,56	VALOR TOTAL:	R\$50,56

SALÁRIO BASE: R\$ 1.976,51

2º MOTORISTA

Obs: Para efeito de pagamentos:
1º MOTORISTA
HORA MÁXIMA DE CHI 8 HORAS
CHP+CHI = 8 HORAS
2º MOTORISTA
HORA MÁXIMA DE CHI 10 HORAS
CHP +CHI = 10 HORAS

Lei 13.103/2015 Em caso de viagens com distâncias que seja superior a 8 horas diárias ininterrupto, e obrigatorio o 2º motorista.

COMPOSIÇÃO DE CUSTO

Composição de Preços Unitários		Custos e encargos de obra	
Salário do Motorista - Sindicato de Igarapé	R\$ 1.370,81	Salário do Motorista	0,00%
Composição Auxílios - Encargos Sociais Motor		Salário do Motorista	R\$ 300,00
Grupo A		Benefícios do INSS	R\$ 1.071,81
INSS	6,00%	Seguro	R\$ 16,00
FGTS	6,00%	Seguro de Vida	R\$ 16,00
Sal. Alim. Terceira	6,00%	Seguro de Acidentes	R\$ 16,00
Sal. Alim. Segunda	6,00%	Seguro de Incêndio	R\$ 16,00
Sal. Alim. Primeira	6,00%	Seguro de Furto	R\$ 16,00
Sal. Alim. Quarta	6,00%	Seguro de Vandalismo	R\$ 16,00
Sal. Alim. Quinta	6,00%	Seguro de Danos Materiais	R\$ 16,00
Sal. Alim. Sexta	6,00%	Seguro de Danos Eletrônicos	R\$ 16,00
Sal. Alim. Sétima	6,00%	Seguro de Danos Cibernéticos	R\$ 16,00
Sal. Alim. Oitava	6,00%	Seguro de Danos Ambientais	R\$ 16,00
Sal. Alim. Nona	6,00%	Seguro de Danos Biológicos	R\$ 16,00
Sal. Alim. Décima	6,00%	Seguro de Danos Culturais	R\$ 16,00
Sal. Alim. Undécima	6,00%	Seguro de Danos Históricos	R\$ 16,00
Sal. Alim. Duodécima	6,00%	Seguro de Danos Patrimoniais	R\$ 16,00
Sal. Alim. Treze	6,00%	Seguro de Danos Reputacionais	R\$ 16,00
Sal. Alim. Quatorze	6,00%	Seguro de Danos de Imagem	R\$ 16,00
Sal. Alim. Quinze	6,00%	Seguro de Danos de Marca	R\$ 16,00
Sal. Alim. Dezesseis	6,00%	Seguro de Danos de Produto	R\$ 16,00
Sal. Alim. Dezessete	6,00%	Seguro de Danos de Serviço	R\$ 16,00
Sal. Alim. Dezoito	6,00%	Seguro de Danos de Informação	R\$ 16,00
Sal. Alim. Dezanove	6,00%	Seguro de Danos de Segurança	R\$ 16,00
Sal. Alim. Vinte	6,00%	Seguro de Danos de Privacidade	R\$ 16,00
Sal. Alim. Vinte e Um	6,00%	Seguro de Danos de Integridade	R\$ 16,00
Sal. Alim. Vinte e Dois	6,00%	Seguro de Danos de Reputação	R\$ 16,00
Sal. Alim. Vinte e Três	6,00%	Seguro de Danos de Confiança	R\$ 16,00
Sal. Alim. Vinte e Quatro	6,00%	Seguro de Danos de Credibilidade	R\$ 16,00
Sal. Alim. Vinte e Cinco	6,00%	Seguro de Danos de Autoridade	R\$ 16,00
Sal. Alim. Vinte e Seis	6,00%	Seguro de Danos de Prestígio	R\$ 16,00
Sal. Alim. Vinte e Sete	6,00%	Seguro de Danos de Reputação	R\$ 16,00
Sal. Alim. Vinte e Oito	6,00%	Seguro de Danos de Imagem	R\$ 16,00
Sal. Alim. Vinte e Nove	6,00%	Seguro de Danos de Marca	R\$ 16,00
Sal. Alim. Trinta	6,00%	Seguro de Danos de Produto	R\$ 16,00
Sal. Alim. Trinta e Um	6,00%	Seguro de Danos de Serviço	R\$ 16,00
Sal. Alim. Trinta e Dois	6,00%	Seguro de Danos de Informação	R\$ 16,00
Sal. Alim. Trinta e Três	6,00%	Seguro de Danos de Segurança	R\$ 16,00
Sal. Alim. Trinta e Quatro	6,00%	Seguro de Danos de Privacidade	R\$ 16,00
Sal. Alim. Trinta e Cinco	6,00%	Seguro de Danos de Integridade	R\$ 16,00
Sal. Alim. Trinta e Seis	6,00%	Seguro de Danos de Reputação	R\$ 16,00
Sal. Alim. Trinta e Sete	6,00%	Seguro de Danos de Confiança	R\$ 16,00
Sal. Alim. Trinta e Oito	6,00%	Seguro de Danos de Credibilidade	R\$ 16,00
Sal. Alim. Trinta e Nove	6,00%	Seguro de Danos de Autoridade	R\$ 16,00
Sal. Alim. Quarenta	6,00%	Seguro de Danos de Prestígio	R\$ 16,00
Sal. Alim. Quarenta e Um	6,00%	Seguro de Danos de Reputação	R\$ 16,00
Sal. Alim. Quarenta e Dois	6,00%	Seguro de Danos de Imagem	R\$ 16,00
Sal. Alim. Quarenta e Três	6,00%	Seguro de Danos de Marca	R\$ 16,00
Sal. Alim. Quarenta e Quatro	6,00%	Seguro de Danos de Produto	R\$ 16,00
Sal. Alim. Quarenta e Cinco	6,00%	Seguro de Danos de Serviço	R\$ 16,00
Sal. Alim. Quarenta e Seis	6,00%	Seguro de Danos de Informação	R\$ 16,00
Sal. Alim. Quarenta e Sete	6,00%	Seguro de Danos de Segurança	R\$ 16,00
Sal. Alim. Quarenta e Oito	6,00%	Seguro de Danos de Privacidade	R\$ 16,00
Sal. Alim. Quarenta e Nove	6,00%	Seguro de Danos de Integridade	R\$ 16,00
Sal. Alim. Cinquenta	6,00%	Seguro de Danos de Reputação	R\$ 16,00
Sal. Alim. Cinquenta e Um	6,00%	Seguro de Danos de Confiança	R\$ 16,00
Sal. Alim. Cinquenta e Dois	6,00%	Seguro de Danos de Credibilidade	R\$ 16,00
Sal. Alim. Cinquenta e Três	6,00%	Seguro de Danos de Autoridade	R\$ 16,00
Sal. Alim. Cinquenta e Quatro	6,00%	Seguro de Danos de Prestígio	R\$ 16,00
Sal. Alim. Cinquenta e Cinco	6,00%	Seguro de Danos de Reputação	R\$ 16,00
Sal. Alim. Cinquenta e Seis	6,00%	Seguro de Danos de Imagem	R\$ 16,00
Sal. Alim. Cinquenta e Sete	6,00%	Seguro de Danos de Marca	R\$ 16,00
Sal. Alim. Cinquenta e Oito	6,00%	Seguro de Danos de Produto	R\$ 16,00
Sal. Alim. Cinquenta e Nove	6,00%	Seguro de Danos de Serviço	R\$ 16,00
Sal. Alim. Sesenta	6,00%	Seguro de Danos de Informação	R\$ 16,00
Sal. Alim. Sesenta e Um	6,00%	Seguro de Danos de Segurança	R\$ 16,00
Sal. Alim. Sesenta e Dois	6,00%	Seguro de Danos de Privacidade	R\$ 16,00
Sal. Alim. Sesenta e Três	6,00%	Seguro de Danos de Integridade	R\$ 16,00
Sal. Alim. Sesenta e Quatro	6,00%	Seguro de Danos de Reputação	R\$ 16,00
Sal. Alim. Sesenta e Cinco	6,00%	Seguro de Danos de Confiança	R\$ 16,00
Sal. Alim. Sesenta e Seis	6,00%	Seguro de Danos de Credibilidade	R\$ 16,00
Sal. Alim. Sesenta e Sete	6,00%	Seguro de Danos de Autoridade	R\$ 16,00
Sal. Alim. Sesenta e Oito	6,00%	Seguro de Danos de Prestígio	R\$ 16,00
Sal. Alim. Sesenta e Nove	6,00%	Seguro de Danos de Reputação	R\$ 16,00
Sal. Alim. Setenta	6,00%	Seguro de Danos de Imagem	R\$ 16,00
Sal. Alim. Setenta e Um	6,00%	Seguro de Danos de Marca	R\$ 16,00
Sal. Alim. Setenta e Dois	6,00%	Seguro de Danos de Produto	R\$ 16,00
Sal. Alim. Setenta e Três	6,00%	Seguro de Danos de Serviço	R\$ 16,00
Sal. Alim. Setenta e Quatro	6,00%	Seguro de Danos de Informação	R\$ 16,00
Sal. Alim. Setenta e Cinco	6,00%	Seguro de Danos de Segurança	R\$ 16,00
Sal. Alim. Setenta e Seis	6,00%	Seguro de Danos de Privacidade	R\$ 16,00
Sal. Alim. Setenta e Sete	6,00%	Seguro de Danos de Integridade	R\$ 16,00
Sal. Alim. Setenta e Oito	6,00%	Seguro de Danos de Reputação	R\$ 16,00
Sal. Alim. Setenta e Nove	6,00%	Seguro de Danos de Confiança	R\$ 16,00
Sal. Alim. Oitenta	6,00%	Seguro de Danos de Credibilidade	R\$ 16,00
Sal. Alim. Oitenta e Um	6,00%	Seguro de Danos de Autoridade	R\$ 16,00
Sal. Alim. Oitenta e Dois	6,00%	Seguro de Danos de Prestígio	R\$ 16,00
Sal. Alim. Oitenta e Três	6,00%	Seguro de Danos de Reputação	R\$ 16,00
Sal. Alim. Oitenta e Quatro	6,00%	Seguro de Danos de Imagem	R\$ 16,00
Sal. Alim. Oitenta e Cinco	6,00%	Seguro de Danos de Marca	R\$ 16,00
Sal. Alim. Oitenta e Seis	6,00%	Seguro de Danos de Produto	R\$ 16,00
Sal. Alim. Oitenta e Sete	6,00%	Seguro de Danos de Serviço	R\$ 16,00
Sal. Alim. Oitenta e Oito	6,00%	Seguro de Danos de Informação	R\$ 16,00
Sal. Alim. Oitenta e Nove	6,00%	Seguro de Danos de Segurança	R\$ 16,00
Sal. Alim. Noventa	6,00%	Seguro de Danos de Privacidade	R\$ 16,00
Sal. Alim. Noventa e Um	6,00%	Seguro de Danos de Integridade	R\$ 16,00
Sal. Alim. Noventa e Dois	6,00%	Seguro de Danos de Reputação	R\$ 16,00
Sal. Alim. Noventa e Três	6,00%	Seguro de Danos de Confiança	R\$ 16,00
Sal. Alim. Noventa e Quatro	6,00%	Seguro de Danos de Credibilidade	R\$ 16,00
Sal. Alim. Noventa e Cinco	6,00%	Seguro de Danos de Autoridade	R\$ 16,00
Sal. Alim. Noventa e Seis	6,00%	Seguro de Danos de Prestígio	R\$ 16,00
Sal. Alim. Noventa e Sete	6,00%	Seguro de Danos de Reputação	R\$ 16,00
Sal. Alim. Noventa e Oito	6,00%	Seguro de Danos de Imagem	R\$ 16,00
Sal. Alim. Noventa e Nove	6,00%	Seguro de Danos de Marca	R\$ 16,00
Sal. Alim. Cento	6,00%	Seguro de Danos de Produto	R\$ 16,00
Sal. Alim. Cento e Um	6,00%	Seguro de Danos de Serviço	R\$ 16,00
Sal. Alim. Cento e Dois	6,00%	Seguro de Danos de Informação	R\$ 16,00
Sal. Alim. Cento e Três	6,00%	Seguro de Danos de Segurança	R\$ 16,00
Sal. Alim. Cento e Quatro	6,00%	Seguro de Danos de Privacidade	R\$ 16,00
Sal. Alim. Cento e Cinco	6,00%	Seguro de Danos de Integridade	R\$ 16,00
Sal. Alim. Cento e Seis	6,00%	Seguro de Danos de Reputação	R\$ 16,00
Sal. Alim. Cento e Sete	6,00%	Seguro de Danos de Confiança	R\$ 16,00
Sal. Alim. Cento e Oito	6,00%	Seguro de Danos de Credibilidade	R\$ 16,00
Sal. Alim. Cento e Nove	6,00%	Seguro de Danos de Autoridade	R\$ 16,00
Sal. Alim. Cem	6,00%	Seguro de Danos de Prestígio	R\$ 16,00
Sal. Alim. Cem e Um	6,00%	Seguro de Danos de Reputação	R\$ 16,00
Sal. Alim. Cem e Dois	6,00%	Seguro de Danos de Imagem	R\$ 16,00
Sal. Alim. Cem e Três	6,00%	Seguro de Danos de Marca	R\$ 16,00
Sal. Alim. Cem e Quatro	6,00%	Seguro de Danos de Produto	R\$ 16,00
Sal. Alim. Cem e Cinco	6,00%	Seguro de Danos de Serviço	R\$ 16,00
Sal. Alim. Cem e Seis	6,00%	Seguro de Danos de Informação	R\$ 16,00
Sal. Alim. Cem e Sete	6,00%	Seguro de Danos de Segurança	R\$ 16,00
Sal. Alim. Cem e Oito	6,00%	Seguro de Danos de Privacidade	R\$ 16,00
Sal. Alim. Cem e Nove	6,00%	Seguro de Danos de Integridade	R\$ 16,00
Sal. Alim. Duzentos	6,00%	Seguro de Danos de Reputação	R\$ 16,00
Sal. Alim. Duzentos e Um	6,00%	Seguro de Danos de Confiança	R\$ 16,00
Sal. Alim. Duzentos e Dois	6,00%	Seguro de Danos de Credibilidade	R\$ 16,00
Sal. Alim. Duzentos e Três	6,00%	Seguro de Danos de Autoridade	R\$ 16,00
Sal. Alim. Duzentos e Quatro	6,00%	Seguro de Danos de Prestígio	R\$ 16,00
Sal. Alim. Duzentos e Cinco	6,00%	Seguro de Danos de Reputação	R\$ 16,00
Sal. Alim. Duzentos e Seis	6,00%	Seguro de Danos de Imagem	R\$ 16,00
Sal. Alim. Duzentos e Sete	6,00%	Seguro de Danos de Marca	R\$ 16,00
Sal. Alim. Duzentos e Oito	6,00%	Seguro de Danos de Produto	R\$ 16,00
Sal. Alim. Duzentos e Nove	6,00%	Seguro de Danos de Serviço	R\$ 16,00
Sal. Alim. Trezentos	6,00%	Seguro de Danos de Informação	R\$ 16,00
Sal. Alim. Trezentos e Um	6,00%	Seguro de Danos de Segurança	R\$ 16,00
Sal. Alim. Trezentos e Dois	6,00%	Seguro de Danos de Privacidade	R\$ 16,00
Sal. Alim. Trezentos e Três	6,00%	Seguro de Danos de Integridade	R\$ 16,00
Sal. Alim. Trezentos e Quatro	6,00%	Seguro de Danos de Reputação	R\$ 16,00
Sal. Alim. Trezentos e Cinco	6,00%	Seguro de Danos de Confiança	R\$ 16,00
Sal. Alim. Trezentos e Seis	6,00%	Seguro de Danos de Credibilidade	R\$ 16,00
Sal. Alim. Trezentos e Sete	6,00%	Seguro de Danos de Autoridade	R\$ 16,00
Sal. Alim. Trezentos e Oito	6,00%	Seguro de Danos de Prestígio	R\$ 16,00
Sal. Alim. Trezentos e Nove	6,00%	Seguro de Danos de Reputação	R\$ 16,00
Sal. Alim. Quatrocentos	6,00%	Seguro de Danos de Imagem	R\$ 16,00
Sal. Alim. Quatrocentos e Um	6,00%	Seguro de Danos de Marca	R\$ 16,00
Sal. Alim. Quatrocentos e Dois	6,00%	Seguro de Danos de Produto	R\$ 16,00
Sal. Alim. Quatrocentos e Três	6,00%	Seguro de Danos de Serviço	R\$ 16,00
Sal. Alim. Quatrocentos e Quatro	6,00%	Seguro de Danos de Informação	R\$ 16,00
Sal. Alim. Quatrocentos e Cinco	6,00%	Seguro de Danos de Segurança	R\$ 16,00
Sal. Alim. Quatrocentos e Seis	6,00%	Seguro de Danos de Privacidade	R\$ 16,00
Sal. Alim. Quatrocentos e Sete	6,00%	Seguro de Danos de Integridade	R\$ 16,00
Sal. Alim. Quatrocentos e Oito	6,00%	Seguro de Danos de Reputação	R\$ 16,00
Sal. Alim. Quatrocentos e Nove	6,00%	Seguro de Danos de Confiança	R\$ 16,00
Sal. Alim. Quinhentos	6,00%	Seguro de Danos de Credibilidade	R\$ 16,00
Sal. Alim. Quinhentos e Um	6,00%	Seguro de Danos de Autoridade	R\$ 16,00
Sal. Alim. Quinhentos e Dois	6,00%	Seguro de Danos de Prestígio	R\$ 16,00
Sal. Alim. Quinhentos e Três	6,00%	Seguro de Danos de Reputação	R\$ 16,00
Sal. Alim. Quinhentos e Quatro	6,00%	Seguro de Danos de Imagem	R\$ 16,00
Sal. Alim. Quinhentos e Cinco	6,00%	Seguro de Danos de Marca	R\$ 16,00
Sal. Alim. Quinhentos e Seis	6,00%	Seguro de Danos de Produto	R\$ 16,00
Sal. Alim. Quinhentos e Sete	6,00%	Seguro de Danos de Serviço	R\$ 16,00
Sal. Alim. Quinhentos e Oito	6,00%	Seguro de Danos de Informação	R\$ 16,00
Sal. Alim. Quinhentos e Nove	6,00%	Seguro de Danos de Segurança	R\$ 16,00
Sal. Alim. Seiscentos	6,00%	Seguro de Danos de Privacidade	R\$ 16,00
Sal. Alim. Seiscentos e Um	6,00%	Seguro de Danos de Integridade	R\$ 16,00
Sal. Alim. Seiscentos e Dois	6,00%	Seguro de Danos de Reputação	R\$ 16,00
Sal. Alim. Seiscentos e Três	6,00%	Seguro de Danos de Confiança	R\$ 16,00
Sal. Alim. Seiscentos e Quatro	6,00%	Seguro de Danos de Credibilidade	R\$ 16,00
Sal. Alim. Seiscentos e Cinco	6,00%	Seguro de Danos de Autoridade	R\$ 16,00
Sal. Alim. Seiscentos e Seis	6,00%	Seguro de Danos de Prestígio	R\$ 16,00
Sal. Alim. Seiscentos e Sete	6,00%	Seguro de Danos de Reputação	R\$ 16,00
Sal. Alim. Seiscentos e Oito	6,00%	Seguro de Danos de Imagem	R\$ 16,00
Sal. Alim. Seiscentos e Nove	6,00%	Seguro de Danos de Marca	R\$ 16,00
Sal. Alim. Setecentos	6,00%	Seguro de Danos de Produto	R\$ 16,00
Sal. Alim. Setecentos e Um	6,00%	Seguro de Danos de Serviço	R\$ 16,00
Sal. Alim. Setecentos e Dois	6,00%	Seguro de Danos de Informação	R\$ 16,00
Sal. Alim. Setecentos e Três	6,00%	Seguro de Danos de Segurança	R\$ 16,00
Sal. Alim. Setecentos e Quatro	6,00%	Seguro de Danos de Privacidade	R\$ 16,00
Sal. Alim. Setecentos e Cinco	6,00%	Seguro de Danos de Integridade	R\$ 16,00
Sal. Alim. Setecentos e Seis	6,00%	Seguro de Danos de Reputação	R\$ 16,00
Sal. Alim. Setecentos e Sete	6,00%	Seguro de Danos de Confiança	R\$ 16,00
Sal. Alim. Setecentos e Oito	6,00%	Seguro de Danos de Credibilidade	R\$ 16,00
Sal. Alim. Setecentos e Nove	6,00%	Seguro de Danos de Autoridade	R\$ 16,00
Sal. Alim. Oitocentos	6,00%	Seguro de Danos de Prestígio	R\$ 16,00
Sal. Alim. Oitocentos e Um	6,00%	Seguro de Danos de Reputação	R\$ 16,00
Sal. Alim. Oitocentos e Dois	6,00%	Seguro de Danos de Imagem	R\$ 16,00
Sal. Alim. Oitocentos e Três	6,00%	Seguro de Danos de Marca	R\$ 16,00
Sal. Alim. Oitocentos e Quatro	6,00%	Seguro de Danos de Produto	R\$ 16,00
Sal. Alim. Oitocentos e Cinco	6,00%	Seguro de Danos de Serviço	R\$ 16,00
Sal. Alim. Oitocentos e Seis	6,00%	Seguro de Danos de Informação	R\$ 16,00
Sal. Alim. Oitocentos e Sete	6,00%	Seguro de Danos de Segurança	R\$ 16,00
Sal. Alim. Oitocentos e Oito	6,00%	Seguro de Danos de Privacidade	R\$ 16,00
Sal. Alim. Oitocentos e Nove	6,00%	Seguro de Danos de Integridade	R\$ 16,00
Sal. Alim. Novecentos	6,00%	Seguro de Danos de Reputação	R\$ 16,00
Sal. Alim. Novecentos e Um	6,00%	Seguro de Danos de Confiança	R\$ 16,00
Sal. Alim. Novecentos e Dois	6,00%	Seguro de Danos de Credibilidade	R\$ 16,00
Sal. Alim. Novecentos e Três	6,00%	Seguro de Danos de Autoridade	R\$ 16,00
Sal. Alim. Novecentos e Quatro	6,00%	Seguro de Danos de Prestígio	R\$ 16,00
Sal. Alim. Novecentos e Cinco	6,00%	Seguro de Danos de Reputação	R\$ 16,00
Sal. Alim. Novecentos e Seis	6,00%	Seguro de Danos de Imagem	R\$ 16,00
Sal. Alim. Novecentos e Sete	6,00%	Seguro de Danos de Marca	R\$ 16,00
Sal. Alim. Novecentos e Oito	6,00%	Seguro de Danos de Produto	R\$ 16,00
Sal. Alim. Novecentos e Nove	6,00%	Seguro de Danos de Serviço	R\$ 16,00
Sal. Alim. Mil	6,00%	Seguro de Danos de Informação	R\$ 16,00
Sal. Alim. Mil e Um	6,00%	Seguro de Danos de Segurança	



Buscar produtos, marcas e muito mais...



Enviar para João Monlevade 359...

Categorias Ofertas Cupons Supermercado Vender Contato

GB Guilherme Compras Favoritos

Acessórios para Veículos > Peças de Carros e Caminhonetes > Filtros > Kits de Filtros

Vender um igual | Compartilhar



Verifique se é compatível com seu veículo

Selecione os dados. Se não souber, procure no Certificado de Registro de Veículo.

Marca

Selecionar

Modelo

Selecionar

Ano

Selecionar

Versão

Selecionar

Verificar compatibilidade



Novo | 3 vendidos

Troca De Óleo L200 Triton Sport 2.4 2017 2018 2019 2020 2021

R\$ 829

10x R\$ 82,90 sem juros

Ver os meios de pagamento



FRETE GRÁTIS ACIMA DE R\$ 19

Chegará grátis entre segunda-feira e quarta-feira por ser sua primeira compra

Retire grátis a partir de terça-feira em uma agência Mercado Livre

Último disponível!

Comprar agora
Adicionar ao carrinho

Vendido por FERRIS AUTO PEÇAS
MercadoLíder | +1000 vendas

Devolução grátis. Você tem 30 dias a partir da data de recebimento.

Compra Garantida. Receba o produto que está esperando ou devolvemos o dinheiro.

Adicionar a uma lista

Produtos relacionados

Ad



Troca De Óleo Completo L200 Triton 2.4 Diesel 2017 A 2022

R\$ 600
R\$ 593 12% OFF
10x R\$ 59,36 sem juros

Frete grátis por ser sua primeira compra



Troca De Óleo L200 Triton 2.4 2017 2018 2019 2020 2021 2022

R\$ 729
R\$ 670 8% OFF
10x R\$ 67,07 sem juros

Frete grátis por ser sua primeira compra



Kit Troca Oleo E Filtros L200 Triton 2.4 2016 Ate 2024

R\$ 761
10x R\$ 76,10 sem juros

Frete grátis por ser sua primeira compra

FERRIS AUTO PEÇAS
+100 Seguidores +100 Produtos
MercadoLíder
+1000 Vendas Bom atendimento Entrega no prazo
Ir para a página do vendedor

Produtos do vendedor

Troca De Óleo L200 Triton 2.4 2017 2018 2019 2020 2021 2022
R\$ 729
R\$ 670 8% OFF
10x R\$ 67,07 sem juros
Frete grátis por ser sua primeira compra

Ir para a página do vendedor

Kit Troca De Óleo L200 Triton 3.2 2012 2013 2014 2015 2016
R\$ 789
10x R\$ 78,90 sem juros
Frete grátis por ser sua primeira compra

Meios de pagamento
Pague em até 12x sem juros!
Linha de Crédito
mercado pago
Cartões de crédito
hipercard american express ELO VISA

Características principais

Marca	Texaco
Número de peça	5W30 / HLP-4139 / LB-55 / FAC-483

Registros de produtos

Número de registro/certificação INMETRO	TEXACO / VOX
---	--------------

Outros

Tipo de veículo	Carro/Caminhonete
Inclui filtro de ar	Sim
Inclui filtro de óleo	Sim
Inclui filtro de ar condicionado	Sim
Inclui filtro de combustível	Não
Inclui óleo	Sim
Código OEM	TEXACO
Origem	Brasil



Boleto bancário



[Confira outros meios de pagamento](#)

Produtos relacionados



Troca De Óleo Completo L200 Triton 2.4 Diesel 201...

~~R\$ 689~~
R\$ 593⁶⁴ **12% OFF**
10x R\$ 59,36 sem juros

Frete grátis por ser sua primeira compra



Troca De Óleo L200 Triton 2.4 2017 2018 2019 2020...

~~R\$ 729~~
R\$ 670⁶⁸ **8% OFF**
10x R\$ 67,07 sem juros

Frete grátis por ser sua primeira compra



Kit Troca Óleo 0w30 Vw Amarok 3.0 V6 2018 2019...

~~R\$ 1189~~
R\$ 1.049 **11% OFF**
10x R\$ 104,96 sem juros

Frete grátis por ser sua primeira compra



Kit Troca Oleo E Filtros L200 Triton 2.4 2016 Ate...

R\$ 761
10x R\$ 76,10 sem juros

[Cupom R\\$ 15 OFF](#)

Frete grátis por ser sua primeira compra

Ad

Descrição

KIT TROCA DE ÓLEO COMPLETA MITSUBISHI L200 TRITON SPORT 2.4

CONTÉM:

09 -LITROS DE ÓLEO TEXACO 5W30 DEXOS 2 100% SINTÉTICO (PRÓPRIO PARA MOTOR DIESEL, ÓLEO COM ESPECIFICAÇÕES E APROVAÇÕES PARA VEÍCULOS QUE POSSUEM FILTRO DE MICRO PARTÍCULAS (DPF)

- 01 - FILTRO DE AR DO MOTOR (HLP-4139) VOX
- 01 - FILTRO DE ÓLEO (LB-55) VOX
- 01 - FILTRO DE AR CONDICIONADO (FAC-483) VOX

+ UMA CORTESIA, 1 HIGIENIZADOR DE AR CONDICIONADO!

*CAPACIDADE DE ÓLEO NO MOTOR: 8,4 LITROS

APLICAÇÕES:

L200 TRITON SPORT 2.4
2017 / 2018 / 2019 / 2020 / 2021
TODAS AS VERSÕES COM MOTOR 2.4

- PRODUTOS NOVOS E DE ALTA QUALIDADE
- NOTA FISCAL PARA UMA COMPRA SEGURA E GARANTIDA
- ENVIO IMEDIATO!

SOBRE O ÓLEO HAVOLINE PRODS M SAE 5W-30:

ÓLEO LUBRIFICANTE 100% SINTÉTICO PARA MOTORES DE 4 TEMPOS FLEX, À GASOLINA, A ETANOL, GNV E DIESEL DE COMERCIAIS LEVES, AUTOMÓVEIS, SUVS E PICK-UPS.

HAVOLINE PRO DS M É ESPECIALMENTE RECOMENDADO PARA SER UTILIZADO EM VEÍCULOS DE PASSEIO COM MOTORES DIESEL EQUIPADOS COM FILTROS DE PARTÍCULAS (DPF) CRIANDO UM ESCUDO QUE PROTEGE O MOTOR, E PROPORCIONA:

- ECONOMIA DE COMBUSTÍVEL
- PROTEÇÃO CONTRA A DEGRADAÇÃO POR ALTAS TEMPERATURAS COM ALTÍSSIMA RESISTÊNCIA À OXIDAÇÃO

- EXCELENTE PROTEÇÃO ANTIDESGASTE E CONTRA A FORMAÇÃO DE BORRAS NO MOTOR
- PROTEÇÃO EXCEPCIONAL PARA MOTORES TURBO
- REDUÇÃO DOS TEORES DE EMISSÃO DE GASES NOCIVOS AO MEIO AMBIENTE.

SOBRE NÓS A EMPRESA FERRIS AUTO PEÇAS E PNEUS:

NÓS DA FERRIS AUTO PEÇAS E PNEUS TEMOS EXPERIÊNCIA NO MERCADO DESDE 1987, ZELAMOS PELO BOM ATENDIMENTO, TRABALHAMOS COM AS MELHORES MARCAS DO MERCADO E COM O PREÇO JUSTO!

DÚVIDAS? FIQUE A VONTADE PARA FAZER SUA PERGUNTA!

ATÉ BREVE!

Garantia do vendedor: 3 meses

Quem viu este produto também comprou

<p>Troca De Óleo Completo L200 Triton 2.4 Diesel 2017 A 2022</p> <p>R\$ 699 R\$ 593⁶⁴ 12% OFF 10x R\$ 59,36 sem juros Frete grátis por ser sua primeira compra</p>	<p>Kit Revisão Troca De Óleo L200 Triton Sport 2017-2020</p> <p>R\$ 715 10x R\$ 71,50 sem juros Frete grátis por ser sua primeira compra</p>	<p>Kit Troca Óleo Strada 1.6 16v Etorq 2012 2013 2014 2015 2016</p> <p>R\$ 329⁹⁰ 12x R\$ 32,27 Frete grátis por ser sua primeira compra</p>

Perguntas e respostas

➤ Perguntar

Anúncio #4988763312 | Denunciar

Com 4 estrelas ou mais

Ad

<p>Troca De Óleo Completo L200 Triton 2.4 Diesel 2017 A 2022</p> <p>5.0 ★★★★★ (18)</p> <p>R\$ 699 R\$ 593⁶⁴ 12% OFF 10x R\$ 59,36 sem juros Frete grátis por ser sua primeira compra</p>	<p>Troca De Óleo E Filtros Ford Ranger Motor 3.2 Xlt Limited</p> <p>4.8 ★★★★★ (91)</p> <p>R\$ 749 R\$ 630⁸⁰ 15% OFF 10x R\$ 63,08 sem juros Frete grátis por ser sua primeira compra</p>	<p>Kit Troca De Óleo E Filtros Hilux Sw4 2.8 Diesel 2016 A 2023</p> <p>4.8 ★★★★★ (25)</p> <p>R\$ 749 R\$ 643⁴⁹ 14% OFF 10x R\$ 64,35 sem juros Frete grátis por ser sua primeira compra</p>	<p>Kit Revisão Troca Óleo 0w20 Civic 2.0 2017 2018 2019 2020...</p> <p>5.0 ★★★★★ (36)</p> <p>R\$ 379,99 R\$ 319⁵⁷ 15% OFF 12x R\$ 31,26 Frete grátis por ser sua primeira compra</p>	<p>Kit Troca De Óleo E Filtros S10 2.8 Diesel 2012 Até 2023</p> <p>4.8 ★★★★★ (32)</p> <p>R\$ 649 R\$ 557⁵⁸ 14% OFF 10x R\$ 55,76 sem juros Frete grátis por ser sua primeira compra</p>

Usamos cookies para melhorar sua experiência no Mercado Livre. Consulte mais informações na nossa [Central de privacidade](#).



Sensor De Filtro De Combustível Para Mitsubishi L200 Pajero

R\$ 18⁸¹

✖ Internacional



Conjunto De Filtro De Combustível 23300-0I041...

R\$ 119,47

R\$ 67³⁰ 43% OFF

✖ Internacional



Filtro De Água De Torneira Para Purificador De Água Com Disp

R\$ 152,46

R\$ 128⁸⁰ 15% OFF

Frete grátis por ser sua primeira compra

✖ Internacional



Coletor De Sucção De Fezes De Aquário Totalmente &aw

R\$ 39²⁶

✖ Internacional

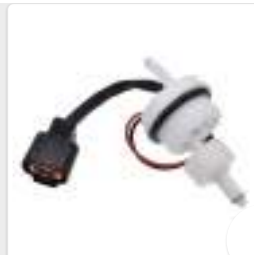

Sensor De Filtro Para Mitsubishi L200 Pajero Montero Sport

R\$ 17⁷¹

✖ Internacional

Quem comprou este produto também comprou



Filtro Óleo L200 Triton 2.4 2017 2018 2019 2020 2021 2022

R\$ 59⁹⁰

2x R\$ 29,95 sem juros

Frete grátis por ser sua primeira compra



Filtro Combustível L200 Triton 2.4 Diesel 2019 Wega

R\$ 36⁹⁰

Frete grátis por ser sua primeira compra

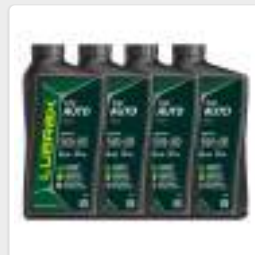

Novo Oleo Lubrax Valora 5w30 Sq Kit Com 4 Oleos Lubrificant...

R\$ 108

Frete grátis por ser sua primeira compra



Kit Oleo 15w40 Lubrax Filtro Comb Ar Hilux 2.5 3.0...

R\$ 440²⁶

8x R\$ 55,03 sem juros

Frete grátis por ser sua primeira compra



Filtro Ar Condicionado L200 Triton Sport 2.4 17/... 7803a004

R\$ 49⁹⁰

Frete grátis por ser sua primeira compra

Destaques em Acessórios para Veículos

Bateria de carro

Bateria 45 amperes
Bateria 50 amperes
Bateria 60 amperes
Bateria 70 amperes
Bateria 90 amperes
Bateria moura

Pneu

Pneu aro 13
Pneu 175 70 13
Pneu aro 14
Pneu 175 65 r14
Pneu 185 65 14
Pneu 185 70 r14
Pneu aro 15
[Ver tudo](#) ▾

Capacete

Capacete masculino
Capacete feminino
Capacete agv blade
Capacete axxis
Capacete fw3
Capacete ls2
Capacete norisk
[Ver tudo](#) ▾

Mais informações ^

Trabalhe conosco Termos e condições Promoções Como cuidamos da sua privacidade Acessibilidade Contato Informações sobre seguros Programa de Afiliados

Copyright © 1999-2026 Ebazar.com.br LTDA.

CNPJ n.º 03.007.331/0001-41 / Av. das Nações Unidas, nº 3.003, Bonfim, Osasco/SP - CEP 06233-903 - empresa do grupo Mercado Livre.



Buscar produtos, marcas e muito mais...



Enviar para João Monlevade 359...

Categorias ▾ Ofertas Cupons Supermercado Vender Contato

GB Guilherme ▾ Compras Favoritos ▾

Acessórios para Veículos > Peças de Carros e Caminhonetes > Filtros > Kits de Filtros

Vender um igual | Compartilhar



Verifique se é compatível com seu veículo

Selecione os dados. Se não souber, procure no Certificado de Registro de Veículo.

Marca

Selecionar ▾

Modelo

Selecionar ▾

Ano

Selecionar ▾

Versão

Selecionar ▾

Verificar compatibilidade



Novo | +5 vendidos

Kit Revisão 5w30 Toyota Hilux 2.8 2016 2017 2018 2019 2020

R\$ 1.548¹⁰

12x R\$ 148⁸⁰

[Ver os meios de pagamento](#)



FRETE GRÁTIS ACIMA DE R\$ 19

Chegará grátis entre terça-feira e quarta-feira por ser sua primeira compra

Mais detalhes e formas de entrega

Retire grátis entre terça-feira e quarta-feira em uma agência Mercado Livre

[Ver no mapa](#)

Estoque disponível

Quantidade: 1 unidade ▾ (4 disponíveis)

Comprar agora

Adicionar ao carrinho

Vendido por **SUNWORKSGARAGE**

MercadoLíder | +1000 vendas

Devolução grátis. Você tem 30 dias a partir da data de recebimento.

Compra Garantida. Receba o produto que está esperando ou devolvemos o dinheiro.

1 meses de garantia de fábrica.

Adicionar a uma lista

Produtos relacionados

Ad



Kit Filtro De Óleo Combustível E Alta Pressão Hilux 2.8 2016

R\$ 425

R\$ 391 **8% OFF**

7x R\$ 55,86 sem juros

Frete grátis



Kit Filtros Hillux 2.8 Diesel 2016 A 2025 Original Toyota

R\$ 790

R\$ 666⁵⁸ **15% OFF**

10x R\$ 66,67 sem juros

Frete grátis por ser sua primeira compra



Troca De Óleo L200 Triton 2.4 2017 2018 2019 2020 2021 2022

R\$ 729

R\$ 670⁵⁸ **8% OFF**

10x R\$ 67,07 sem juros

Frete grátis por ser sua primeira compra

Produtos do vendedor



Kit Revisão Toyota 5w30 Hilux Sw4 2.8 2022 2023 2024 2025 +

R\$ 1.479

R\$ 1.434 **3% OFF**

10x R\$ 143,47 sem juros

Frete grátis por ser sua primeira compra

[Ir para a página do vendedor](#)



Kit Revisão Motul 5w30 L200 Triton 2.4 2018 2019 2020 2021 +

R\$ 805⁵⁰

10x R\$ 80,55 sem juros

Frete grátis por ser sua primeira compra

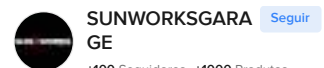

SUNWORKSGARA

GE

[Seguir](#)

+100 Seguidores +1000 Produtos

MercadoLíder Gold

É um dos melhores do site!

+1000

Vendas

Bom atendimento

Entrega no prazo

[Ir para a página do vendedor](#)

Meios de pagamento

Linha de Crédito



Cartões de crédito

Pague em até 12x!



[Aceitar cookies](#)

[Configurar cookies](#)

Características principais

Marca	Mann
Número de peça	W7283; C33017/1; PU9023Z; CU22032/1

Outros

Tipo de veículo	Carro/Caminhonete
Inclui filtro de ar	Sim
Inclui filtro de óleo	Sim
Inclui filtro de ar condicionado	Sim
Inclui filtro de combustível	Sim
Inclui óleo	Sim
Código OEM	9091503002, 9091503005, 9091520003, 90915TB00
Origem	Brasil



Boleto bancário

[Confira outros meios de pagamento](#)

Produtos relacionados



Kit Filtro De Óleo
Combustível E Alta Pressã...

R\$ 425

R\$ 391 **8% OFF**

7x R\$ 55,86 sem juros

Frete grátis por ser sua primeira
compra



Troca De Óleo L200 Triton
2.4 2017 2018 2019 2020...

R\$ 729

R\$ 670⁶⁸ **8% OFF**

10x R\$ 67,07 sem juros

Frete grátis por ser sua primeira
compra



Kit Filtros Hilux 2.8 Diesel
2016 A 2025 Original...

R\$ 799

R\$ 666⁶⁸ **15% OFF**

10x R\$ 66,67 sem juros

Frete grátis por ser sua primeira
compra



Kit Revisão Toyota Hilux 2.8
2016 2017 2018 2019 2020...

R\$ 595,62

R\$ 453³⁶ **23% OFF**

12x R\$ 43,84

Frete grátis por ser sua primeira
compra

Ad

Descrição

PRODUTOS ORIGINAIS, ACOMPANHA NOTA FISCAL.

KIT REVISÃO PARA:

TOYOTA HILUX 2.8 DIESEL (MOTOR 1GD-FTV) ANO 2016 EM DIANTE

TOYOTA SW4 2.8 DIESEL (MOTOR 1GD-FTV) ANO 2016 EM DIANTE

KIT CONTENDO:

8 UNIDADES DE 1L ÓLEO DO MOTOR ORIGINAL TOYOTA 5W30 ACEA C2 SINTÉTICO

1 UNIDADE FILTRO DE ÓLEO MANN

1 UNIDADE FILTRO DE AR DO MOTOR MANN

1 UNIDADE FILTRO DE COMBUSTIVEL REFIL MAHLE

1 UNIDADE FILTRO DE COMBUSTIVEL DIESEL SECUNDÁRIO WEGA (Filtro combustível da linha de alta pressão)

1 UNIDADE FILTRO DE CABINE A/C MANN

TOYOTA 5W-30 SAE API SN é um óleo lubrificante multiviscoso sintético da mais alta qualidade, formulado especialmente para motores Toyota movidos à gasolina, etanol, flex, e diesel aspirado ou turboalimentados. Desenvolvido, testado, e aprovado pela Toyota, atendendo e superando todas as especificações da Toyota.

Assegura proteção contra o desgaste, reduz o consumo de combustível e propicia maiores intervalos de troca. Protege o catalisador e diminui a emissão de poluentes.

Especificações:

- SAE 5W-30 100% Sintético

- API SN

EMBALAGEM: 1 L

ACOMPANHA ETIQUETA PARA INDICAÇÃO DE TROCA DE ÓLEO

Garantia de fábrica: 1 meses

Quem viu este produto também comprou

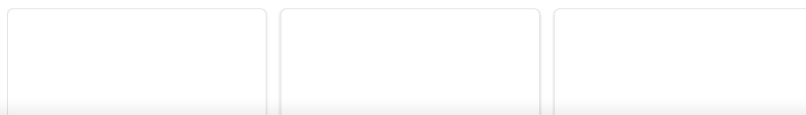



Perguntas e respostas

[Perguntar](#)
[Ver todas as perguntas](#)

 Anúncio #5514178218 | [Denunciar](#)

Com 4 estrelas ou mais

Ad

 Kit Revisão Oleo + Filtros Kwid
2017 2018 2019 2020 2021
4.9 ★★★★★ (160)

 R\$ 227,33
R\$ 200⁹⁶ 11% OFF

Frete grátis por ser sua primeira compra

 Kit Revisão 0w20 Gm Onix
Prisma 1.0 1.4 2017 2018 2019...
4.9 ★★★★★ (46)

 R\$ 385,94
R\$ 329⁷⁹ 14% OFF
 6x R\$ 54,96 sem juros

Frete grátis por ser sua primeira compra

 Kit Revisão Troca Óleo Shell +
Filtros Hb20 1.6 2018 2019
4.9 ★★★★★ (176)

 R\$ 300
R\$ 255⁴⁶ 14% OFF
 12x R\$ 24,99

Frete grátis por ser sua primeira compra

 Kit Óleo Vw 5w40 Filtros Polo
Virtus 1.6 Msi 2018 2019 2020
4.9 ★★★★★ (212)

 R\$ 386,99
R\$ 348²¹ 10% OFF
 12x R\$ 34,06

Frete grátis por ser sua primeira compra

 Kit Revisão Troca De Oleo 5w30
Nissan Kicks 1.6 2016 A 2020
4.9 ★★★★★ (1430)

 R\$ 466,55
R\$ 419⁸⁹ 10% OFF
 12x R\$ 40,60

Frete grátis por ser sua primeira compra

Quem comprou este produto também comprou

 Filtro De Pressão Combustível
Hilux 2.8 2016 2017 2018 2019

 R\$ 224⁹⁰
 12x R\$ 22,26

Frete grátis por ser sua primeira compra

 Filtro Pressurizado Hilux E Sw4
2016 A 2024

 R\$ 1.050
 12x R\$ 101,93

Frete grátis por ser sua primeira compra

 Kit 7 Litros De Óleo 5w30 Dpf
Nissan Frontier

 R\$ 438
 8x R\$ 54,75 sem juros

Frete grátis por ser sua primeira compra

 Filtro Combustível Secundario
Hilux 2.8 2016 2017 2018 2019

 R\$ 229
 12x R\$ 22,67

Frete grátis por ser sua primeira compra

 Filtro De Óleo Do Motor Toyota
Hilux / Sw4 2005 A 2025

 R\$ 43⁴⁹

Frete grátis por ser sua primeira compra

Destaques em Acessórios para Veículos

Bateria de carro

Bateria 45 amperes
Bateria 50 amperes
Bateria 60 amperes
Bateria 70 amperes

Pneu

Pneu aro 13
Pneu 175 70 13
Pneu aro 14
Pneu 175 65 r14

Capacete

Capacete masculino
Capacete feminino
Capacete agv blade
Capacete axxis

 Usamos cookies para melhorar sua experiência no Mercado Livre. Consulte mais informações na nossa [Central de privacidade](#).

Pneu aro 15
[Ver tudo](#) ▾

Capacete norisk
[Ver tudo](#) ▾

Mais informações ^

[Trabalhe conosco](#) [Termos e condições](#) [Promoções](#) [Como cuidamos da sua privacidade](#)  [Acessibilidade](#) [Contato](#) [Informações sobre seguros](#) [Programa de Afiliados](#)

Copyright © 1999-2026 Ebazar.com.br LTDA.

CNPJ n.º 03.007.331/0001-41 / Av. das Nações Unidas, nº 3.003, Bonfim, Osasco/SP - CEP 06233-903 - empresa do grupo Mercado Livre.

Usamos cookies para melhorar sua experiência no Mercado Livre. Consulte mais informações na nossa [Central de privacidade](#).



Buscar produtos, marcas e muito mais...



Enviar para João Monlevade 359...

Categorias ▾ Ofertas Cupons Supermercado Vender Contato

GB Guilherme ▾ Compras Favoritos ▾



Acessórios para Veículos > Peças de Carros e Caminhonetes > Filtros > Kits de Filtros

Vender um igual | Compartilhar



Verifique se é compatível com seu veículo

Selecione os dados. Se não souber, procure no Certificado de Registro de Veículo.

Marca

Selecionar ▾

Modelo

Selecionar ▾

Ano

Selecionar ▾

Versão

Selecionar ▾

Verificar compatibilidade

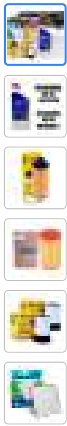

Novo

Kit Revisão Troca Óleo 5w30 Trailblazer 2.8 Diesel 2012/2025

R\$ 704⁰³

12x R\$ 68⁰⁸

[Ver os meios de pagamento](#)

Opções de compra:

[2 produtos novos a partir de R\\$ 704,03](#)



FRETE GRÁTIS ACIMA DE R\$ 19

Chegará grátis segunda-feira por ser sua primeira compra

Comprando dentro das próximas 8 h 11 min [Mais detalhes e formas de entrega](#)

Retire grátis a partir de segunda-feira em uma agência Mercado Livre

Comprando dentro das próximas 8 h 11 min

[Ver no mapa](#)

Estoque disponível

Quantidade: 1 unidade ▾ (4 disponíveis)

Comprar agora

Adicionar ao carrinho



Loja oficial CAMERO

+10mil vendas

Devolução grátis. Você tem 30 dias a partir da data de recebimento.

Compra Garantida. Receba o produto que está esperando ou devolvemos o dinheiro.

90 dias de garantia de fábrica.

Adicionar a uma lista

Produtos relacionados

Ad



Kit Revisão 5w30 Diesel Renegade Compass Toro Jeep...

R\$ 000,00

R\$ 678⁹⁰ 24% OFF

12x R\$ 65,65

Frete grátis por ser sua primeira compra



Kit Revisão 5w30 Diesel Renegade Toro Compass - 2.0

R\$ 749⁹⁰

10x R\$ 74,99 sem juros

Frete grátis por ser sua primeira compra



Kit Troca Óleo Filtro 5w30 Onix Turbo 2021 2022 2023 2024

R\$ 318⁹⁰

6x R\$ 53,15 sem juros

Frete grátis por ser sua primeira compra

Produtos do CAMERO



Oleo 20w50 Mobil Moto 4t 1litro

R\$ 42³⁹

Frete grátis por ser sua primeira compra



Petronas Sprinta 10w40 SI Sintético Moto 4t Jaso Ma2 1l

R\$ 48⁶⁷

Frete grátis por ser sua primeira compra



CAMERO

[Seguir](#)

Loja oficial do Mercado Livre

+500 Seguidores +10mil Produtos

+10mil

Vendas



Bom atendimento



Entrega no prazo

[Ir para a loja oficial](#)

Outras opções de compra

Características do produto

Características principais

Marca	TECFIL, ACDELCO
Número de peça	PEL726, ARS2870, PEC3029, ACP843
Modelo	Kit Revisão Troca de Óleo 5w30 e Filtros GM Trailblazer 2.8 Diesel 2012 2013 2014 2015 2016 2017 2018 2019 2020 2021 2022 2023 2024 2025

Outros

Tipo de veículo	Carro/Caminhonete
Inclui filtro de ar	Sim
Inclui filtro de óleo	Sim
Inclui filtro de ar condicionado	Sim
Inclui filtro de combustível	Sim
Inclui óleo	Sim
Origem	Brasil

Meios de pagamento

Linha de Crédito



Cartões de crédito

Pague em até 12x!



Pix



Boleto bancário



[Confira outros meios de pagamento](#)

Descrição

KIT REVISÃO TROCA DE ÓLEO 5W30 E FILTROS GM CHEVROLET S10, TRAILBLAZER 2.8 DIESEL 2012 2013 2014 2015 2016 2017 2018 2019 2020 2021 2022 2023 2024 2025

APLICAÇÃO

GENERAL MOTORS - CHEVROLET

S10 2.8 16V TURBO DIESEL (CS / CD / LS / LT / LTZ / MIDNIGHT / HIGH COUNTRY / Z71 / 100 YEARS) DIESEL (2012-2025)

TRAILBLAZER 2.8 16V TURBO DIESEL (LT / LTZ / PREMIER) DIESEL (2012-2025)

DESCRIÇÃO

Kit completo contendo 6 litros de óleo lubrificante e 5 filtros para os modelos indicados.

ESSE KIT CONTÉM

- 06 Litros De Óleo Lubrificante Para Motor - (ACDelco 5w30 Sintético API SN, ACEA C2/C3 e Dexos 2)
- 01 Filtro De Óleo Lubrificante - (Tecfil PEL726)
- 01 Filtro De Ar Do Motor - (Tecfil ARS2870)
- 02 Filtro De Combustível - (Tecfil PEC3029)
- 01 Filtro De Ar Condicionado / Cabine - (Tecfil ACP843)

CARACTERÍSTICAS

- Código do fabricante: 5W30, PEL726, ARS2870, PEC3029, ACP843
- Fabricante: Tecfil, ACDelco

GARANTIA DO PRODUTO

- Garantia de 6 meses contra defeitos de fabricação diretamente com o fabricante.
- Suporte da CAMERO por até 30 dias para defeitos de fabricação.

ATENÇÃO

- A instalação e a aplicação dos lubrificantes e filtros são de responsabilidade do consumidor.
- O fabricante não se responsabiliza pela instalação ou pelo uso indevido das peças.

Antes de comprar, verifique se todas as peças são compatíveis com o modelo do seu

Produtos relacionados



Kit Revisão 5w30 Diesel Renegade Compass Toro...

R\$ 899,99
R\$ 678⁹⁰ 24% OFF

12x R\$ 65,65

Frete grátis por ser sua primeira compra



Kit Revisão 5w30 Diesel Renegade Toro Compass...

R\$ 749⁹⁰

10x R\$ 74,99 sem juros

Frete grátis por ser sua primeira compra



Kit Troca Óleo 5w30 Cruze 1.8 2011 2012 2013 2014...

R\$ 412,59

R\$ 380²⁰ 7% OFF

12x R\$ 37,19

Frete grátis por ser sua primeira compra



Kit Troca Óleo Filtro 5w30 Onix Turbo 2021 2022...

R\$ 318⁹⁰

6x R\$ 53,15 sem juros

Frete grátis por ser sua primeira compra

Ad

- Imagens meramente ilustrativas.

Garantia de fábrica: 90 dias

Quem viu este produto também comprou



Kit Revisão Troca Filtros Gm S10 2.8 Diesel 2012/2025

R\$ 329⁶⁴

12x R\$ 32,25

Frete grátis por ser sua primeira compra



Kit Revisão Troca Óleo 5w30 Trailblazer 2.8 Diesel 2012/2025

R\$ 596⁴²

12x R\$ 57,67

Frete grátis por ser sua primeira compra



Kit Troca Óleo 5w30 100% Sintético S10 2.4 Flex Astra 2.0...

R\$ 266,56

R\$ 239⁹⁰ 10% OFF

12x R\$ 23,75

Frete grátis por ser sua primeira compra

Perguntas e respostas

Digite sua pergunta...

Perguntar

Anúncio #5366466030 | Denunciar

Destaques em Acessórios para Veículos

Bateria de carro

- Bateria 45 amperes
- Bateria 50 amperes
- Bateria 60 amperes
- Bateria 70 amperes
- Bateria 90 amperes
- Bateria moura

Pneu

- Pneu aro 13
- Pneu 175 70 13
- Pneu aro 14
- Pneu 175 65 r14
- Pneu 185 65 14
- Pneu 185 70 r14
- Pneu aro 15

[Ver tudo](#)

Capacete

- Capacete masculino
- Capacete feminino
- Capacete agv blade
- Capacete axxis
- Capacete fw3
- Capacete ls2
- Capacete norisk

[Ver tudo](#)

Mais informações

Trabalhe conosco | Termos e condições | Promoções | Como cuidamos da sua privacidade | Acessibilidade | Contato | Informações sobre seguros | Programa de Afiliados

Copyright © 1999-2026 Ebazar.com.br LTDA.

CNPJ n.º 03.007.331/0001-41 / Av. das Nações Unidas, nº 3.003, Bonfim, Osasco/SP - CEP 06233-903 - empresa do grupo Mercado Livre.

Usamos cookies para melhorar sua experiência no Mercado Livre. Consulte mais informações na nossa [Central de privacidade](#).

amazon.com.br A entrega será feita em Bela Vista 01319900 Atualizar CEP Todos Pesquisar Amazon.com.br Olá, faça seu login Contas e Listas Devoluções e Pedidos

Todos Venda na Amazon Mais Vendidos Ofertas do Dia Prime Livros Música Casa Eletrônicos Love Me Love Me - Assista agora

Cartão Amazon Prime Membros Prime ganham até 5% do fatura de volta em pontos

Automotivo > Pneus e Rodas > Pneus > Pneus para Carros



Clique para ver a imagem completa



Pneu 245/70R16 AT Aro 16 LT XBRI BRUTUS II T/A 8PR 113/110S

Marca: XBRI

R\$ 1.083,25

Em até 12x R\$ 90,28 sem juros Ver opções de pagamento



Pagamentos e Segurança



Política de devolução

Marca	XBRI
Tamanho	PN 245/70R16 AT
Tamanho do aro	16 Polegadas
Proporções do pneu	70 Centimeters
Classificação de velocidade	S

Relatar um problema com este produto



Conheça a nossa Loja de Pneus de Carro Clique aqui e confira.

R\$ 1.083,25

Entrega R\$ 58,90: 27 de Fevereiro - 3 de Março. Ver detalhes

Entregando em Bela Vista, 01319900. Atualizar local

Em estoque

Quantidade: 1

Adicionar ao carrinho

Comprar agora

Enviado / Vendido	Atacado Pneu
Devolução	Elegível para Devolução ou Reembolso em...
Pagamento	Transação segura

Adicionar à Lista

Os clientes também visualizaram esses produtos

Página 1 de 10

<

Pneu 175/75R14 865 AT02 AT Blackarrow
★★★★★ 1
1 oferta a R\$ 366,30

Pneu Firestone Aro 14 F-600 175/70R14 84T
★★★★★ 14
R\$439,51
Entrega em fev 27 - mar 3
Frete GRÁTIS

Pneu Itaro Aro 15 Comformax 195/65R15 91V
★★★★★ 3
R\$341,44
Entrega em fev 27 - mar 3
Frete GRÁTIS

Pneu Continental Aro 16 ContiPowerContact 2 205/55R16 91V
★★★★★ 21
R\$606,80
Entrega em fev 27 - mar 3
Frete por R\$ 9,99

Pneu 205/55R16 91V Michelin Primacy 4
★★★★★ 118
R\$626,80
Entrega em fev 27 - mar 3
Frete GRÁTIS

>

Produtos relacionados a este item Patrocinado

Página 1 de 14

<

Pneu 245/70R16 General Tire Grabber ATX 111T
R\$1.362,38

Pneu Pirelli Aro 16 Scorpion Ht 245/70R16 113t
R\$1.368,43

Pneu Pirelli Aro 16 Scorpion All Terrain Plus 245/70R16 111T XL
R\$1.412,03

Pneu Pirelli Aro 16 Scorpion All Terrain Plus 245/75r16 120r
R\$1.837,74

Pneu 245/70R16 Firestone Destination H/T 107H
R\$1.062,63

Pneu 245/70R16 Goodyear Wrangler Workhorse AT 113/110
R\$1.413,85

>

Especificações do produto

Detalhes técnicos

Fabricante	XBRI
Marca	XBRI
Nome do modelo	BRUTUS II T/A 113/110S
Referência do fabricante	7847000000158
Número de peça do fabricante	7847000000158
Proporção da tela	70 Centimeters
Construção	R
Diâmetro do aro	16 Polegadas

Informações adicionais

Ranking dos mais vendidos	Nº 13.285 em Automotivo (Conheça o Top 100 na categoria Automotivo) Nº 348 em Pneus para Carros de Transporte Privado
Disponível para compra desde	19 agosto 2024

Taxa de velocidade	S
Largura da calota	245 Milímetros
Fabricante	XBRI
ASIN	B0DDQD3BRX

Descrição do produto

Pneu 245/70R16 AT Aro 16 LT XBRI BRUTUS II T/A 8PR 113/110S

Especificações

Condições do item: Novo

Largura: 245 mm

Perfil: 70

Aro: 16

Kit: Não

Índice de carga: 113/110 (1150/1060 KG)

Índice de velocidade: S (180 km/h)

Linha: Utilitário Importado

Marca: Xbri

Modelo: Brutus II T/A 113/110s

Tipo de construção: Radial

Tipo de terreno: AT

Inmetro: Sim

Importante

Antes de finalizar seu pedido, certifique-se de que está comprando medidas conforme determinado pelo fabricante. Verificar a especificação de medida na lateral do pneu que está no seu veículo atualmente. Muitos carros podem sair de fábrica com mais de uma medida de pneu.

Mantenha seus contatos atualizados, eles são muito importantes para uma entrega eficiente.

Produtos relacionados a este item Patrocinado

Página 1 de 14



Avaliações de clientes

Nenhuma avaliação de cliente



Como as avaliações e classificações de clientes funcionam

Avalie este produto

Compartilhe seus pensamentos com outros clientes

Escreva uma avaliação

Mais Vendidos em Automotivo

Página 1 de 9



Espuma Mágica Aerosol
400ml / 370g
★★★★☆ 12.013
1º mais vendido
R\$20,99
Receba até **domingo, fevereiro 22**
Opção de frete GRÁTIS disponível



CAPACETE ABERTO PRO TORK NEW LIBERTY 3
SOLID PRETO FOSCO TAM. 60
★★★★☆ 15.304
1º mais vendido
R\$90,00



WAP Aspirador de Pó
Automotivo CAR 12V2, Portátil, 420ml, com Recipiente Removível e Filtro Lavável, 180W...
★★★★☆ 3.380
R\$126,80
Receba até **quarta-feira, fevereiro 25**
Opção de frete GRÁTIS disponível



CAPACETE FECHADO PRO TORK SPORT MOTO 788
PRETO - VERDE TAM. 60
★★★★☆ 8.015
R\$82,00
Somente 7 em estoque.



Veda Porta Rolinho em Couro Sintético – Isolamento Térmico,...
★★★★☆ 2.194
1º mais vendido
Economize 30%
R\$17,90
De: ~~R\$25,60~~
Menor preço em 30 dias



VONIXX V-MOL, 1.5L
★★★★☆ 2.042
1º mais vendido
R\$35,38
Receba até **domingo, fevereiro 22**
Opção de frete GRÁTIS disponível

Continue de onde parou Válvulas de retenção



Valvula Retencao Horizontal 100mm Cipla
★★★★☆ 48
R\$22,99
Frete GRÁTIS
Somente 6 em estoque.



Kit 2 Válvulas de Retenção de Esgoto de 100mm 4 Polegadas
★★★★☆ 18
R\$52,90
Receba até **domingo, fevereiro 22**
Opção de frete GRÁTIS disponível



Válvula para Retenção de Esgoto 100mm (4 Polegadas)
★★★★☆ 17
R\$33,90
Receba até **domingo, fevereiro 22**
Opção de frete GRÁTIS disponível



Válvula para Retenção de Esgoto 50mm (2 Polegadas)
★★★★☆ 10
R\$32,90
Receba até **domingo, fevereiro 22**
Opção de frete GRÁTIS disponível



Válvula De Retenção Tampa De Aço Com Anel De Borracha 100mm
★★★★☆ 1
R\$33,02
Frete GRÁTIS



Válvula de Retenção de Esgoto DN100 Plastilit
★★★★☆ 4
R\$69,90
Entrega em mar 4 - 6
Frete por R\$ 11,90
Estimativa de envio de 3 a

Veja recomendações personalizadas

Faça seu login

Cliente novo? [Comece aqui.](#)

[Voltar ao início](#)

Conheça-nos

- Sobre a Amazon
- Informações corporativas
- Carreiras
- Comunicados à imprensa
- Comunidade
- Acessibilidade
- Amazon Science

Ganhe dinheiro conosco

- Venda na Amazon
- Proteja e construa a sua marca
- Forneça para a Amazon
- Publique seus livros
- Seja um associado
- Anuncie seus produtos

Pagamento

- Meios de Pagamento
- Compre com Pontos
- Cartão de crédito Amazon

Deixe-nos ajudar você

- Sua conta
- Frete e prazo de entrega
- Devoluções e reembolsos
- Gerencie seu conteúdo e dispositivos
- Recalls e alertas de segurança do produto
- Ajuda

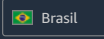

[Condições de Uso](#) | [Notificação de Privacidade](#) | [Cookies](#) | [Anúncios Baseados em Interesses](#)
© 2021-2026 Amazon.com, Inc. ou suas afiliadas

Amazon Serviços de Varejo do Brasil Ltda. | CNPJ 15.436.940/0001-03

Av. Juscelino Kubitschek, 2041, Torre E, 18º andar - São Paulo CEP: 04543-011 | [Fale conosco](#) | ajuda-amazon@amazon.com.br

Formas de pagamento aceitas: cartões de crédito (Visa, MasterCard, Elo e American Express), cartões de débito (Visa e Elo), Boleto e Pix.

amazon.com.br A entrega será feita em Bela Vista 01319900 Atualizar CEP Todos Pesquisar Amazon.com.br Olá, faça seu login Contas e Listas Devoluções e Pedidos

Todos Venda na Amazon Mais Vendidos Ofertas do Dia Prime Livros Música Casa Eletrônicos **Cartão Amazon Prime: anuidade grátis**

Cartão Amazon Prime Membros Prime ganham até 5% do fatura de volta em pontos Anuidade grátis

Automotivo > Pneus e Rodas > Pneus > Pneus para Carros



Clique para ver a imagem completa



Pneu 245/70R16 Firestone Destination H/T 107H

Marca: Firestone

R\$956³⁵

à vista no Pix (10% off)
ou R\$ 1.062,63 em até 12x de R\$ 88,58 sem juros

Ver opções de pagamento



Pagamentos e Segurança



Política de devolução

Marca	Firestone
Tamanho	tamanho único
Tamanho do aro	16 Polegadas
Largura da seção	245 Milímetros
Proporções do pneu	70 Millimeters

Sobre este item

- Aro: 16
- Largura: 245
- Perfil: 70

Relatar um problema com este produto

Conheça a nossa Loja de Pneus de Carro
Clique aqui e confira.

R\$956³⁵

à vista no Pix
Ou em até 12x de R\$ 88,58/mês

Entrega R\$ 9,99: 27 de Fevereiro - 3 de Março. Ver detalhes

Entregando em Bela Vista, 01319900. Atualizar local

Em estoque

Quantidade: 1

Adicionar ao carrinho

Comprar agora

Enviado / Vendido PNEUSTORE
Devolução Elegível para Devolução ou Reembolso em...

Pagamento Transação segura

Adicionar à Lista

Os clientes também visualizaram esses produtos



Pneu 175/70R13 Barum Bravuris 5HM 82T By Continental
★★★★★ 42
R\$389,25
Entrega em fev 27 - mar 3
Frete GRÁTIS



Pneu Firestone Aro 14 F-600 175/70R14 84T
★★★★★ 14
R\$439,51
Entrega em fev 27 - mar 3
Frete GRÁTIS



Pneu Itaro Aro 15 Comformax 195/65R15 91V
★★★★★ 3
R\$341,44
Entrega em fev 27 - mar 3
Frete GRÁTIS



PNEU 175/65R14 GOODYEAR KELLY EDGE TOURING 2 86H
★★★★★ 2
R\$329,90
Entrega em fev 26 - 27
Frete por R\$ 17,99
Estimativa de envio de 2 a 3...



Pneu Itaro Aro 14 IT203 165/60R14 75H XL
★★★★★ 1
R\$270,77
Entrega em fev 27 - mar 3
Frete GRÁTIS



Pneu Continental Aro 15 ContiPowerContact 2 175/65R15 84H
★★★★★ 2
R\$569,64
Entrega em fev 27 - mar 3
Frete por R\$ 9,99

Produtos relacionados a este item Patrocinado



Pneu 215/80R16 Firestone Destination ATX A/T 107S
R\$1.126²¹



Pneu Speedmax Aro 16 Controlmax SUV SP10 245/70R16 107H
R\$800⁷⁷



Pneu 265/70R16 Firestone Destination M/T23 MUD 110/107Q
R\$1.640⁵⁶



Pneu 245/70R16 aro 16 Barum Bravuris AT XL 111T By Continental
R\$937²⁸



Pneu 245/70R16 Goodyear Kelly Edge AT 2 113T
R\$1.094⁷²



Pneu Itaro Aro 16 It101 245/70R16 111t
R\$671²¹



Pneu 245/70R16 General Tire G ATX 111T
R\$1.362³⁸

Especificações do produto

Detalhes técnicos

Fabricante	Firestone
Marca	Firestone

Informações adicionais

Ranking dos mais vendidos

Nº 72.057 em Automotivo (Conheça o Top 100 na categoria Automotivo)
Nº 1.767 em Pneus para Carros de Transporte Privado

Nome do modelo	245/70R16 107H DESTINATION H/T FIRESTONE	Disponível para compra desde	7 abril 2020
Largura da seção	245 Milímetros		
Proporção da tela	70 Millimeters		
Construção	Radial		
Diâmetro do aro	16 Polegadas		
Classificação do índice de carga	107.00		
Taxa de velocidade	H		
Largura da calota	16 Polegadas		
Capacidade de carga	975 quilogramas		
Funciona com baterias	Não		
Fabricante	Firestone		
ASIN	B086VMG7ZN		

Descrição do produto

Largura: 245 Perfil: 70 Aro: 16 Modelo: Firestone Destination H-T Lateral: Letra Preta Bandagem: Pneu H-T Aderência: Traction A Temperatura: Temperature B TreadWear: 520 Índice de Carga: 107 (975 Kg) Índice de Velocidade: H (210 Km-h) Índice de Velocidade: Nacional PNEU 245-70R16 FIRESTONE DESTINATION H-T 107H O pneu 245-70R16 Firestone Destination HT possui Ranhuras 3D e Sulcos Transversais que promovem segurança em piso molhado mesmo com o desgaste progressivo do pneu. O pneu 245-70R16 Firestone Destination HT foi desenvolvido para Caminhonetes, com excelente desempenho padrão Firestone, no uso majoritário em pavimento e em estradas de terra em boas condições (70% On-Road - 30% Off-Road). O pneu 245-70R16 Firestone Destination HT traz consigo estrutura e blocos reforçados no ombro que garantem excelente nível de conforto e dirigibilidade. O pneu 245-70R16 Firestone Destination HT possui uma construção robusta que contribui para sua durabilidade e resistência ao desgaste. O pneu 245-70R16 Firestone Destination HT traz uma carcaça reforçada contendo materiais de alta qualidade utilizados na fabricação do pneu que ajudam a garantir uma vida útil mais longa, tornando-o uma opção econômica. O pneu 245-70R16 Firestone Destination HT busca trazer ótima qualidade, conforto e segurança. GARANTIA DO PNEU Os pneus possuem garantia de 5 anos contra defeitos de fabricação. A garantia é fornecida pelo fabricante do produto. Veja como proceder na opção Termos e Condições.

Produtos relacionados a este item Patrocinado



Pneu Itaro Aro 16 It101
245/70r16 111t
R\$671²¹



Pneu 245/70R16
Goodyear Kelly Edge AT
2 113T
R\$1.094⁷²



Pneu Pirelli Aro 16
Scorpion Ht 245/70r16
113t
R\$1.368⁴³



Pneu Itaro Aro 16
Ontake 265/70r16
117/114q - Letras
Brancas
R\$847⁸⁸

Economize 6% com o cupom



Pneu 215/80R16
Firestone Destination
ATX A/T 107S
R\$1.126²¹



Pneu 265/70R16
Firestone Destination
M/T23 MUD 110/107Q
R\$1.640⁵⁶



Pneu Speedmax
Controlmax SL
245/70R16 10
R\$800⁷⁷

Avaliações de clientes

Nenhuma avaliação de cliente

5 estrelas 0%

4 estrelas 0%

3 estrelas 0%

2 estrelas 0%

1 estrela 0%

Como as avaliações e classificações de clientes funcionam

[Voltar ao início](#)

Conheça-nos

Sobre a Amazon
Informações corporativas
Carreiras
Comunicados à imprensa
Comunidade
Acessibilidade
Amazon Science

Ganhe dinheiro conosco

Venda na Amazon
Proteja e construa a sua marca
Forneça para a Amazon
Publique seus livros
Seja um associado
Anuncie seus produtos

Pagamento

Meios de Pagamento
Compre com Pontos
Cartão de crédito Amazon

Deixe-nos ajudar você

Sua conta
Frete e prazo de entrega
Devoluções e reembolsos
Gerencie seu conteúdo e dispositivos
Recalls e alertas de segurança do produto
Ajuda

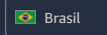

[Condições de Uso](#) | [Notificação de Privacidade](#) | [Cookies](#) | [Anúncios Baseados em Interesses](#)
© 2021-2026 Amazon.com, Inc. ou suas afiliadas

Amazon Serviços de Varejo do Brasil Ltda. | CNPJ 15.436.940/0001-03

Av. Juscelino Kubitschek, 2041, Torre E, 18º andar - São Paulo CEP: 04543-011 | [Fale conosco](#) | ajuda-amazon@amazon.com.br

Formas de pagamento aceitas: cartões de crédito (Visa, MasterCard, Elo e American Express), cartões de débito (Visa e Elo), Boleto e Pix.



~~R\$ 899,00~~
 5% OFF no PIX
R\$ 835,91 no Pix
 ou R\$ 879,90 em 8x de R\$ 109,99 sem juros
 ou **10x de R\$ 87,99 sem juros** no Cartão Magalu
[Ver opções de pagamento](#)

Calcular frete e prazo

Adicionar à sacola

Comprar agora

Entrega Full é entrega rápida, frete barato e mais segurança para você.

Magalu garante a sua compra, do pedido à entrega.

Devolução Gratuita em até 7 dias depois de receber o produto.

Full

★ 4.7 (68)

Pneu Aro 16" 245/70R16 Goodyear 113/110T Direction 2 AT

Aro 16"

16"

Vendido e entregue por **Magalu**

Principais características

- Da marca Goodyear
- Do Modelo AT
- Aro 16"
- Medida 245/70R16
- Índice de carga 113/110
- Tipo de construção radial

Informações geradas pela Lu

Descrição e ficha técnica

Código 236189400

Todo motorista precisa estar atento ao funcionamento de todas as peças do carro, mesmo que não tenha nenhum barulho estranho ou diferente. E fazer a manutenção preventiva nos itens de segurança, evita causar acidentes ou ficar parado nas ruas ou estradas. O pneu é um item que precisa ser verificado com regularidade, pois é ele que faz o contato do veículo com o solo. Por isso, a Goodyear apresenta o pneu Direction 2 AT. Com medida 245/70R16 e índice de carga/velocidade 113/110T, é do tipo radial e indicado para caminhonetes que utilizem rodas de aro 16".

Ficha Técnica

Marca	Goodyear
Referência	111729
Modelo	AT
Linha	Direction 2
Aro	16"
Medida	245/70R16
Largura	245
Altura	70
Índice de Carga / Velocidade	113/110T
Índice de Carga	113/110
Índice de Velocidade	T
Resistência ao Rolamento	F

Aderência no Molhado	A
Nível de Ruído	72dB
Temperatura	AB
Tipo de Construção	Radial
Tipo de Terreno	On road
Tipo de Veículo	Caminhonete
Quantidade	1 Unidade
Certificado Homologado pelo Inmetro Número	001316/2012
Peso do Produto com Embalagem	16,31kg
Dimensões do Produto com Embalagem	-Altura: 75cm -Largura: 25cm -Profundidade: 75cm
Prazo de Garantia	05 Anos (3 meses de garantia legal e mais 57 meses de garantia especial concedida pelo fabricante)
Conteúdo da Embalagem	1 Pneu

O que os clientes estão falando do produto

estabilidade ótima conforto excelente pneu resistente design moderno

A experiência com este item tem sido excepcional, com relatos consistentes sobre sua alta qualidade e desempenho. Usuários destacam a satisfação com o produto, elogiando seu design e funcionalidades, demonstrando confiança na sua performance.

Resumo de avaliações de clientes feito pela Lu

Explore e aproveite

Patrocinados



Jogo 2 Pneus Itaro Aro 15
IT203 195/55R15 85V XL

4.5 ★★★★★ (17)

12% OFF

R\$523,50 no Pix
ou 8x de R\$ 74,36 sem juros



Jogo 2 Pneus Itaro Aro 17
IT301 205/50R17 93W XL TL

4.3 ★★★★★ (6)

12% OFF

R\$660,46 no Pix
ou 10x de R\$ 75,05 sem juros



Jogo 4 Pneus Pirelli Aro 15
Scorpion ATR 205/60R15 91H

5.0 ★★★★★ (30)

5% OFF

R\$3.191,56 no Pix
ou 10x de R\$ 335,95 sem juros

Dá só uma olhadinha nessas dicas pra você não errar na hora de escolher!



Tá todo mundo comprando



Pneu Aro 16" 245/70R16
Goodyear 113/110T
4.7 ★★★★★ (24)
5% OFF
R\$1.662,41 no Pix



Pneu Aro 16" Goodyear
235/70R16 110/107S
Direction SUV
4.8 ★★★★★ (46)
5% OFF



Pneu Aro 16" 265/70R16
Goodyear 112H SUV 2
Direction 2
4.8 ★★★★★ (25)
5% OFF

Avaliações dos clientes

4.7 ★

68 avaliações
25 comentários

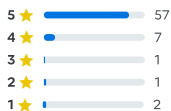

Avaliações com fotos e vídeos

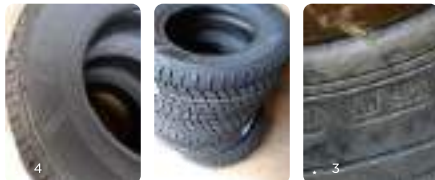

• José ★★★★★

aro: 16"
Ótimo produto exente mas o melhor foi a entrega exente rápido de mas parabéns
há 11 meses

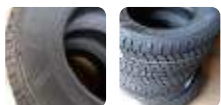

• gilberto ★★★★★

aro: 16"
Os pneus são até bom mais vem com data de fabricação de ano 2022/2023 tinha
que ter vindo com a data desse ano
há mais de 1 ano



• gilmar ★★★★★

aro: 16"

Boa qualidade Ótimo custo-benefício Material resistente Fácil de inst

Top
há cerca de 2 meses

• FRANCISCO ★★★★★

aro: 16"

Boa qualidade

Pneus de boa qualidade e preço bom.
há 2 meses

• JOCELITO ★★★★★

aro: 16"

Ótimo custo-benefício Visual atraente

Ótimo custo benefício, entrar rápida
há 2 meses

• Francisco ★★★★★

aro: 16"

Boa qualidade Ótimo custo-benefício Material resistente

Produto de excelente qualidade, recomendo a todos
há 3 meses

• J ★★★★★

aro: 16"
Chegou bem rápido.
há 7 meses

• Daniella ★★★★★

aro: 16"
É ótimo e chegou antes do dia previsto
há 7 meses

[Ver todas as avaliações](#)

Perguntas Frequentes

O que significa as medidas de um pneu?

Quais os cuidados preciso com os pneus do veículo?

Onde comprar pneu pro meu carro?



lu explica



Pneu Kumho e Hankook são bons? Comparativo completo e qual escolher

Entenda as diferenças entre Kumho e Hankook, veja prós e contras e descubra qual combina melhor com seu carro



Pneu careca dá multa? Regras, valores e como medir o desgaste

Entenda quando o pneu é considerado careca pelo CTB, quanto custa a multa e como saber se já passou da hora de...



Pneu Continental é bom? Avaliação completa da marca alemã

Entenda se os pneus Continental valem o preço: tecnologia, durabilidade, principais linhas e comparativo com...



Pneu XBRI é bom? Avaliação de custo-benefício

Descubra quanto tempo dura, como se compara com os concorrentes e se a economia inicial realmente compensa

[Links relacionados:](#) [Pneu Aro 16" 245/70R16](#) / [Pneu Aro](#) / [Pneu 16" 245/70R16](#) / [Pneu 16"](#) / [Pneu 245/70R16](#)

Mais informações

[Blog da Lu](#)

[Tenha sua loja](#)

[Acessibilidade](#)

[Nossas lojas](#)

[Regulamento](#)

[Segurança e Privacidade](#)

Preços e condições de pagamento exclusivos para compras via internet, podendo variar nas lojas físicas. Ofertas válidas na compra de até 5 peças de cada produto por cliente, até o término dos nossos estoques para internet. Caso os produtos apresentem divergências de valores, o preço válido é o da sacola de compras.

O Magazine Luiza atua como correspondente no País, nos termos da Resolução CMN nº 4.935/2021, e encaminha propostas de cartão de crédito e operações de crédito para a Luizacred S.A Sociedade de Crédito, Financiamento e Investimento inscrita no CNPJ sob o nº 02.206.577/0001-80.

[Compre pelo chat](#)

ou compre pelo telefone:
0800 773 3838

Magazine Luiza S/A - CNPJ: 47.960.950/1088-36 - Endereço: Rua Arnulfo de Lima, 2385 - Vila Santa Cruz, Franca/SP - CEP 14.403-471 © Magazine Luiza - Todos os direitos reservados.

[Home](#) > [automotivo](#) > [Pneus](#) > [Pneu Aro 16" 245/70R16 Goodyear 113/110T Direction 2 AT](#)





 Enviar para
João Monlevade 359...

[Categorias](#) [Ofertas](#) [Cupons](#) [Supermercado](#) [Vender](#) [Contato](#)

GB Guilherme

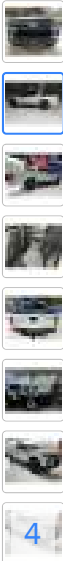
[Compras](#)
[Favoritos](#)

[Voltar à lista](#) | [Carros usados, seminovos e novos](#) > [Carros e Camionhetes](#) > [Chevrolet](#) > [S10](#) > [Chevrolet S10 2022](#)
[Anunciar grátis meu veículo](#) | [Compartilhar](#)

2022 | 109.000 km - Anunciado há 8 meses



Chevrolet S10 2.8 Lt Cab. Dupla 4x4 Aut. 4p

Goiânia, Goiás

Placa e chassi verificados

R\$ 159.900

Este veículo está em Goiânia, Goiás.

[WhatsApp](#)

 Você teve problemas com o anúncio? [Avise-nos.](#)
[Adicionar a uma lista](#)

Estes veículos também poderiam te interessar

 Placa e chassi verificados
Toyota Hilux 2.8 Std Power
Pack Cab. Dupla 4x4 Tdi 4p

R\$ 153.900

 2021 | 148.216 Km
Betim - Minas Gerais

 Placa e chassi verificados
Chevrolet S10 2.8 Lt Cab. Dupla
4x4 Aut. 4p

R\$ 176.990

 2023 | 76.302 Km
São Paulo Zona Sul - São Paulo

 Placa e chassi verificados
Chevrolet S10 2.8 Pick-up Ltz
Tdi 4x4 Cd Diesel Aut. 20v

R\$ 164.900

 2021 | 61.258 Km
Joinville - Santa Catarina

Preços de referência

Em comparação com outros veículos semelhantes anunciados.

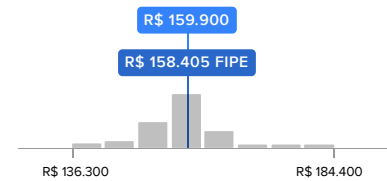

Chevrolet | S10 | 2022 | 109.000 km

[Ver veículos similares](#)

 A referência de preços foi útil? Sim Não

Informações da loja

Auto Center Motors

O Mercado Livre verificou os dados por um processo de validação de identidade.

 Tempo vendendo no Mercado Livre
Menos de 1 ano

 Veículos à venda
23

 Horário de atendimento
SEGUNDA A SEGUNDA ESTAMOS DENTRO
SHOPPING PASSEIO DAS AGUAS

[Ver telefone](#)

Anuncie seu veículo, é grátis

- Alcance mais de 23 milhões de compradores.
- Venda com segurança: validamos a identidade das

Características do produto

- Tipo de combustível: Diesel
- Motor: 2.8
- Com câmera traseira: Sim
- Aceita troca: Não
- Com IPVA pago: Não
- Sensor de estacionamento: Sim
- Transmissão: Automática sequencial
- Último dígito da placa: 9
- Com preço negociável: Sim

[Ocultar todas as características](#)

Principais

Marca	Chevrolet
Modelo	S10
Ano	2022
Versão	2.8 Lt Cab. Dupla 4x4 Aut. 4p
Cor	Prateado
Tipo de combustível	Diesel
Portas	4
Transmissão	Automática sequencial
Motor	2.8
Tipo de carroceria	Pick-Up
Com câmera traseira	Sim
Quilômetros	109.000 km
Último dígito da placa	9

Desempenho e dimensões

Controle de tração	4x4
Tipo de bateria	Lítio
Capacidade da bateria	70 Ah
Quantidade de pessoas	5
Potência	200 hp
Distância entre eixos	3.096 mm
Tanque de combustível	76 L
Válvulas por cilindro	4

Exterior

Rodas de liga leve	Sim
Teto solar elétrico retrátil	Não
Bagageiro no teto	Sim

Entretenimento

AM/FM	Sim
Entrada auxiliar	Sim
Bluetooth	Sim
CD player	Sim
Leitor de MP3	Sim
Entrada USB	Sim

Conforto

Piloto automático	Sim
Ar-condicionado	Sim
Alarme de luzes acesas	Não
Computador de bordo	Sim
Vidros elétricos	Sim
Sensor de chuva	Sim
Abertura interna do porta-malas	Não
Controle remoto para rádio no volante	Sim
Porta copos	Sim
Climatizador	Sim
Fechamento automático dos vidros	Sim

Informações gerais

Direção	Elétrica
Alarme	Sim

Segurança

Freios ABS	Sim
Quebra-mato	Sim
Airbag motorista	Sim
Faróis com regulação automática	Sim
Sensor de estacionamento	Sim
Airbag para motorista e passageiro	Sim
Faróis de neblina traseiros	Sim
Desembaçador traseiro	Sim
Controle de estabilidade	Sim
Terceira luz de freio led	Sim
Trava elétrica central	Sim
Blindado	Não
Tração ASR	Sim

Interior

Bancos em couro	Sim
-----------------	-----

[Anuncie grátis](#)

Você quer consultar preços? [Faça uma cotação do seu veículo](#)

Dicas de segurança

- Do Mercado Livre, nunca te pediremos senhas, PIN ou códigos de verificação pelo WhatsApp, telefone, SMS ou e-mail.
- Não faça depósitos antecipados para garantir o negócio sem antes ver o veículo.
- Não pague sem verificar pessoalmente a documentação e o estado do veículo.
- Verifique se há pendências de multas ou impostos do carro.
- Desconfie caso te passem a conta de um banco desconhecido para fazer a transferência.
- O preço pode incluir custos adicionais como emplacamento, transferência do documento, IPVA e outras despesas governamentais. Confirme o valor final com o vendedor do veículo.

[Ver mais dicas de segurança](#)

Dimensões

Comprimento x Altura x Largura	5361 mm x 1786 mm x 1874 mm
--------------------------------	-----------------------------

Outros

Data de informação histórica	2025-05-23
------------------------------	------------

Segurança

Com câmera traseira	Sim
---------------------	-----

Condições de compra

Com garantia de fábrica	Sim
-------------------------	-----

Com garantia mecânica	Sim
-----------------------	-----

Único dono	Sim
------------	-----

Com preço negociável	Sim
----------------------	-----

Aceita troca	Não
--------------	-----

Com IPVA pago	Não
---------------	-----

Vistoria	Não
----------	-----

Último dígito da placa	9
------------------------	---

Descrição

AUTO CENTER MOTORS

ESTAMOS LOCALIZADOS DENTRO DO SHOPPING PASSEIO DAS ÁGUAS, NA AV. PERIMETRAL NORTE, 8.303 - BAIRRO FAZENDA CRIMEIA CAVEIRAS - GOIÂNIA-GO
HORÁRIO DE FUNCIONAMENTO: SEGUNDA A SÁBADO 9:00 HS ÀS 20:00 HS E DOMINGO 11:00 HS AS 17:00 HS.

PRECISANDO VENDER SEU CARRO? VENHA DEIXAR CONSIGNADO CONOSCO, DENTRO DO SHOPPING PASSEIO DAS ÁGUAS, COM PÚBLICO DE 160.000 PESSOAS PASSAM AQUI POR SEMANA, VENDEMOS SEU CARRO NO MÁXIMO 30 DIAS, VENHA CONFERIR. FALE DIRETAMENTE COM PROPRIETÁRIO E TIRE SUAS DÚVIDAS ATRAVÉS DOS NOSSOS CANAIS DE ATENDIMENTO.

(62) 98215-8884

(62). 98209-6990

(62) 98157-1455

(62). 98417-2001

CHEVROLET S10 4X4 2.8 LT AUTOMATICA TURBO 2021/2022

Ar-condicionado digital automático

Vidros e travas elétricas

Retrovisores elétricos na cor do veículo

Volante com ajuste de altura e profundidade

Bancos em couro com ajuste de altura para o motorista

Câmera de ré com sensores de estacionamento

Central multimídia de 8 polegadas com Android Auto e Apple CarPlay sem fio

Seis airbags (frontais, laterais e de cortina)

Controle de tração e estabilidade

Assistente de partida em rampa

Sensor de pressão dos pneus

MARCA
CHEVROLET
MODELO
S10 LT
TIPO DE VEÍCULO
PICK-UP
ANO
2021/2022
QUILOMETRAGEM
109.756
POTÊNCIA DO MOTOR
2.8
COMBUSTÍVEL
DIZEL
CÂMBIO
AUTOMÁTICO
COR
PRATA
PORTAS
4
FINAL DE PLACA
0
TIPO DE DIREÇÃO
ELÉTRICA

OBS: AUTO CENTER MOTORS, INFORMA QUE FICA RESERVADO O DIREITO DE CORRIGIR ALGUM EVENTUAL ERRO NESTE ANÚNCIO, SEJA ELE POR DIGITAÇÃO E/OU IMAGENS.

PREÇO DO ANÚNCIO
R\$ 167.900,00

PRECISA FINANCIAR?
PAGUE EM 48X, 60X, 36X
PARCELAMOS SUA ENTRADA EM ATÉ 12 VEZES
UTILIZANDO SEU CPF VOCÊ PODE CONSEGUIR OUTROS VALORES DE PARCELAS FINANCIADAS.
FALE COM UM DE NOSSOS VENDEDORES ATRAVÉS DO WHATSAPP:
(62) 98215-8884
(62). 98209-6990
(62) 98157-1455
(62). 98417-2001

#DICADESEGURANÇA
A PESSOA FALA EM NOME DE OUTRA? PEDIU SIGILO SOBRE O VALOR?

ALGUNS FRAUDADOS AGEM ASSIM. ENTENDA ESSA ABORDAGEM.

INFORMAÇÕES DO VENDEDOR
AUTO CENTER MOTORS

ENDEREÇO
SHOPPING PASSEIO DAS ÁGUAS (APROVEITE PARA PASSEAR COM A SUA FAMÍLIA E VENHA FAZER UMA VISITAR).

VEJA OUTROS MODELOS
Fiat Uno
Renault Sandero
Volkswagen Voyage
Ford Ka
Ford Ecosport
Honda Fit
Chevrolet Prisma
Volkswagen Fox
Volkswagen Polo
Volkswagen Saveiro

S10
Hilux
Ranger
SW4

Anúncio #4073495811 | [Denunciar](#)

Mais anúncios do vendedor



Não verificado
Chevrolet Spin 1.8 Ltz 7l Aut. 5p

R\$ 58.900

2013 | 95.000 Km
Goiânia - Goiás



Não verificado
Volkswagen Voyage 1.6 Msi
Total Flex 4p

R\$ 54.900

2019 | 95.000 Km
Goiânia - Goiás



Não verificado
Chevrolet Onix 1.4 Lt Aut. 5p

R\$ 50.900

2014 | 127.000 Km
Goiânia - Goiás



Placa e chassi verificados
Chevrolet Onix 1.0 Lt 5p

R\$ 57.900

2019 | 81.000 Km
Goiânia - Goiás



Placa e chassi verificados
Hyundai Hb20 1.0 Sense Flex 5p

R\$ 58.900

2020 | 154.600 Km
Goiânia - Goiás



As buscas que mais cresceram

Comprar por Localização

Chevrolet S10 São Paulo
Chevrolet S10 Minas Gerais
Chevrolet S10 Paraná
Chevrolet S10 Santa Catarina
Chevrolet S10 Goiás
Chevrolet S10 Bahia
Chevrolet S10 Rio Grande do Sul
Chevrolet S10 Distrito Federal
Chevrolet S10 Rio de Janeiro
Chevrolet S10 Mato Grosso
Chevrolet S10 Mato Grosso do Sul
Chevrolet S10 Ceará
Chevrolet S10 Espírito Santo
Chevrolet S10 Pará
Chevrolet S10 Pernambuco
Chevrolet S10 Piauí
Chevrolet S10 Rondônia
Chevrolet S10 Amapá
Chevrolet S10 Paraíba
Chevrolet S10 Rio Grande do Norte
Chevrolet S10 Tocantins

Principais Modelos

Comprar por Versões

Comprar por Ano

Pesquisas relacionadas com Chevrolet S10

Conteúdo relacionado

Destaques em Carros, Motos e Outros

Electricos

Audi E-tron
BYD Dolphin Mini
BYD Yuan Plus
GWM Ora-03 Skin
Nissan Leaf
Volvo EX30
Volvo XC40

[Ver tudo](#) ▾

SUV

Fiat pulse 2024
Ford ecosport 2015
Hilux sw4 2015
Honda hr-v 2018
Hyundai creta 2022
Jeep compass 2022
Jeep renegade 2016

[Ver tudo](#) ▾

Carros em oferta

Chevrolet Astra 2011
Chevrolet Celta 2015
Chevrolet Onix 2015
Chevrolet Prisma 2015
Fiat Fiorino 2010
Fiat Palio 2010
Ford Ka 2015

[Ver tudo](#) ▾

Picapes

Chevrolet Montana 2010
Chevrolet S10 2015
Fiat Strada 2020
Fiat Toro 2017
Ford Ranger 2024
Toyota Hilux 2015
Volkswagen Amarok 2012

[Ver tudo](#) ▾

Carros 0 km

Chevrolet Montana 2025
Chevrolet Onix 2025
Chevrolet S10 2025
Chevrolet Spin 2025
Chevrolet Tracker 2025
Hyundai Creta 2025
Hyundai Hb20 2025

[Ver tudo](#) ▾

[Mais informações](#) ▲

[Trabalhe conosco](#) [Termos e condições](#) [Promoções](#) [Como cuidamos da sua privacidade](#)  [Acessibilidade](#) [Contato](#) [Informações sobre seguros](#) [Programa de Afiliados](#)

Copyright © 1999-2026 Ebazar.com.br LTDA.

CNPJ n.º 03.007.331/0001-41 / Av. das Nações Unidas, nº 3.003, Bonfim, Osasco/SP - CEP 06233-903 - empresa do grupo Mercado Livre.

Usamos cookies para melhorar sua experiência no Mercado Livre. Consulte mais informações na nossa [Central de privacidade](#).



Buscar produtos, marcas e muito mais...



Enviar para João Monlevade 359...

Categorias Ofertas Cupons Supermercado Vender Contato

GB Guilherme Compras Favoritos

Voltar à lista | Carros usados, seminovos e novos | Carros e Camionhetes | Chevrolet | S-10 | Chevrolet S-10 2023

Anunciar grátis meu veículo | Compartilhar

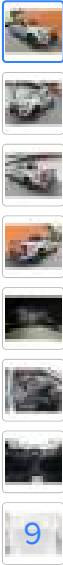

2023 | 62.301 km - Anunciado há 8 dias

Chevrolet S-10 2.8 CTDi 4x4 LT (Cab Dupla) (Aut)

Guarulhos, São Paulo

VISTORIADO

R\$ 164.800

Este veículo está em Guarulhos, São Paulo.

WhatsApp

Você teve problemas com o anúncio? Avise-nos.

Adicionar a uma lista

Estes veículos também poderiam te interessar



Não verificado
Hyundai Creta 1.0 Tgdi Flex N Line Automático

R\$ 175.990

2025 | 0 Km
Divinópolis - Minas Gerais



Placa e chassi verificados
Chevrolet S-10 S10 Lt Dd4a Cabine Dupla

R\$ 133.900

2019 | 327.000 Km
Panambi - Rio Grande Do Sul



Placa e chassi verificados
Chevrolet S10 2.8 Lt Cab. Dupla 4x4 Aut. 4p

R\$ 169.900

2023 | 72.000 Km
Franca - São Paulo

Preços de referência

Em comparação com outros veículos semelhantes anunciados.

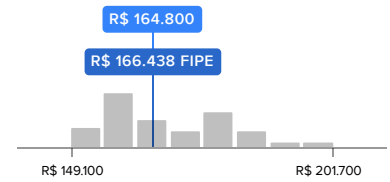

Chevrolet | S-10 | 2023 | 62.301 km

Ver veículos similares

A referência de preços foi útil? Sim Não

Informações da loja

Winikarmultimarcas

O Mercado Livre verificou os dados por um processo de validação de identidade.

Tempo vendendo no Mercado Livre
14 anos

Veículos à venda
20

Ver telefone

Anuncie seu veículo, é grátis

- Alcance mais de 23 milhões de compradores.
- Venda com segurança: validamos a identidade das pessoas que entram em contato com você.

Estado do veículo

Em ótima condição

De acordo com o laudo de vistoria cautelar aprovado e antecedentes consultados.



- Placa e chassi verificados
- Sem roubos registrados
- Sem acidentes graves registrados
- Sem participação em leilões
- Carroceria sem danos estruturais

Resumido com base na vistoria cautelar fornecida por Mega Laudo e no histórico veicular. Podem existir algumas diferenças em relação ao estado real do veículo.

Características do produto

Usamos cookies para melhorar sua experiência no Mercado Livre. Consulte mais informações na nossa Central de privacidade.

Aceitar cookies

Configurar cookies

Transmissão: Automática

Último dígito da placa: 5

Você quer consultar preços? [Faça uma cotação do seu veículo](#)

[Ocultar todas as características](#)

Principais

Marca	Chevrolet
Modelo	S-10
Ano	2023
Versão	2.8 CTDi 4x4 LT (Cab Dupla) (Aut)
Cor	Prateado
Tipo de combustível	Diesel
Portas	4
Transmissão	Automática
Motor	2.8
Tipo de carroceria	Pick-Up
Quilômetros	62.301 km
Último dígito da placa	5

Segurança

Freios ABS	Sim
Airbag motorista	Sim
Airbag para motorista e passageiro	Sim
Faróis de neblina traseiros	Sim
Desembaçador traseiro	Sim
Controle de estabilidade	Sim
Terceira luz de freio led	Sim
Trava elétrica central	Sim
Tração ASR	Sim

Condições de compra

Único dono	Sim
Vistoria	Sim
Último dígito da placa	5

Conforto

Piloto automático	Sim
Ar-condicionado	Sim
Computador de bordo	Sim
Vidros elétricos	Sim
Controle remoto para rádio no volante	Sim
Porta copos	Sim

Informações gerais

Direção	Elétrica
Alarme	Sim

Desempenho e dimensões

Controle de tração	4x4
Quantidade de pessoas	5
Potência	200 hp
Distância entre eixos	3.096 mm
Tanque de combustível	76 L
Válvulas por cilindro	4

Exterior

Rodas de liga leve	Sim
Suporte para estepe	Sim
Bagageiro no teto	Sim

Entretenimento

Entrada auxiliar	Sim
Bluetooth	Sim
Leitor de MP3	Sim
Entrada USB	Sim

Dimensões

Comprimento x Altura x Largura	5361 mm x 1786 mm x 1874 mm
--------------------------------	-----------------------------

Outros

Data de informação histórica	2026-02-10
------------------------------	------------

Dicas de segurança

- Do Mercado Livre, nunca te pediremos senhas, PIN ou códigos de verificação pelo WhatsApp, telefone, SMS ou e-mail.
- Não faça depósitos antecipados para garantir o negócio sem antes ver o veículo.
- Não pague sem verificar pessoalmente a documentação e o estado do veículo.
- Verifique se há pendências de multas ou impostos do carro.
- Desconfie caso te passem a conta de um banco desconhecido para fazer a transferência.
- O preço pode incluir custos adicionais como emplacamento, transferência do documento, IPVA e outras despesas governamentais. Confirme o valor final com o vendedor do veículo.

[Ver mais dicas de segurança](#)

Descrição

S-10 2023 2.8 TURBO DIESEL 4X4 AUTOMATICA ZERA, COM 4 PNEUS ZEROS, CARRO TOP TODO REVISADO E O MELHOR COM APENAS 60.000KM CARRO MUITO NOVO TOP CARRO, VENHAM CONFERIR,,CARRO MUITO NOVO, CARRO PERICIADO, O QUE É UM CARRO PERICIADO??? (UM CARRO PERICIADO OU COM LAUDO CAUTELAR APROVADO, QUER DIZER QUE O CARRO NAO POSSUI NENHUM PROBLEMA ADMINSISTRATIVO OU SEJA SEM LEILOES OU QQ OUTRO TIPO DE PROBLEMA DOCUMENTAL, E NA PARTE ESTRUTURAL CARRO SEM NENHUM TIPO DE DANO.), VENHAM CONFERIR, CARRO PARA PESSOAS EXIGENTES, O PRIMEIRO QUE VER LEVA!!!

TEMOS AS MELHORES TAXAS DO MERCADO E A MELHOR APROVAÇÃO!!!!!!!

Anúncio #4470749615 | [Denunciar](#)

Mais anúncios do vendedor



Placa e chassi verificados
Chevrolet S-10 2.8 Ctdi 4x4 Lt (cab Dupla) (aut)

R\$ 166.800

2023 | 56.353 Km
Guarulhos - São Paulo



Placa e chassi verificados
Toyota Outros Modelos Corolla Cross Xrv 1.8 16v Aut.(híbrido)

R\$ 147.800

2023 | 67.550 Km
Guarulhos - São Paulo



Placa e chassi verificados
Jeep Compass 2.0 Longitude (aut) (flex)

R\$ 84.900

2018 | 94.559 Km
Guarulhos - São Paulo



Placa e chassi verificados
Land Rover Discovery Sport 2.0 Si4 Hse Luxury 4wd

~~R\$ 137.600~~
R\$ 129.900 5% OFF

2018 | 73.835 Km
Guarulhos - São Paulo



Placa e chassi verificados
Ford Ecosport Xlt 2.0 16v (flex)

R\$ 39.900

2011 | 202.334 Km
Guarulhos - São Paulo



**NOVO VW T-CROSS
SEU NOVO SUVV**

Saiba mais >



CONQUISTE SEU CARRO
**CRÉDITO DE R\$ 50K
A PARTIR R\$177,48**

Saiba mais >

As buscas que mais cresceram

Comprar por Localização

- Chevrolet S-10 São Paulo
- Chevrolet S-10 Paraná
- Chevrolet S-10 Minas Gerais
- Chevrolet S-10 Rio de Janeiro
- Chevrolet S-10 Santa Catarina
- Chevrolet S-10 Goiás
- Chevrolet S-10 Rio Grande do Sul
- Chevrolet S-10 Bahia
- Chevrolet S-10 Distrito Federal
- Chevrolet S-10 Mato Grosso do Sul
- Chevrolet S-10 Ceará

Usamos cookies para melhorar sua experiência no Mercado Livre. Consulte mais informações na nossa [Central de privacidade](#).

- Chevrolet S-10 Pernambuco
- Chevrolet S-10 Maranhão
- Chevrolet S-10 Rondônia
- Chevrolet S-10 Amazonas
- Chevrolet S-10 Rio Grande do Norte
- Chevrolet S-10 Tocantins

Principais Modelos

Comprar por Versões

Comprar por Ano

Pesquisas relacionadas com Chevrolet S-10

Conteúdo relacionado

Destaques em Carros, Motos e Outros

Elétricos

- Audi E-tron
- BYD Dolphin Mini
- BYD Yuan Plus
- GWM Ora-03 Skin
- Nissan Leaf
- Volvo EX30
- Volvo XC40

[Ver tudo](#)

SUV

- Fiat pulse 2024
- Ford ecosport 2015
- Hilux sw4 2015
- Honda hr-v 2018
- Hyundai creta 2022
- Jeep compass 2022
- Jeep renegade 2016

[Ver tudo](#)

Carros em oferta

- Chevrolet Astra 2011
- Chevrolet Celta 2015
- Chevrolet Onix 2015
- Chevrolet Prisma 2015
- Fiat Fiorino 2010
- Fiat Palio 2010
- Ford Ka 2015

[Ver tudo](#)

Picapes

- Chevrolet Montana 2010
- Chevrolet S10 2015
- Fiat Strada 2020
- Fiat Toro 2017
- Ford Ranger 2024
- Toyota Hilux 2015
- Volkswagen Amarok 2012

[Ver tudo](#)

Carros 0 km

- Chevrolet Montana 2025
- Chevrolet Onix 2025
- Chevrolet S10 2025
- Chevrolet Spin 2025
- Chevrolet Tracker 2025
- Hyundai Creta 2025
- Hyundai Hb20 2025

[Ver tudo](#)

Mais informações

[Trabalhe conosco](#) [Termos e condições](#) [Promoções](#) [Como cuidamos da sua privacidade](#) [Acessibilidade](#) [Contato](#) [Informações sobre seguros](#) [Programa de Afiliados](#)

Copyright © 1999-2026 Ebazar.com.br LTDA.

CNPJ n.º 03.007.331/0001-41 / Av. das Nações Unidas, nº 3.003, Bonfim, Osasco/SP - CEP 06233-903 - empresa do grupo Mercado Livre.

Usamos cookies para melhorar sua experiência no Mercado Livre. Consulte mais informações na nossa [Central de privacidade](#).



Buscar produtos, marcas e muito mais...



Enviar para João Monlevade 359...

Categorias Ofertas Cupons Supermercado Vender Contato

GB Guilherme Compras Favoritos

Voltar à lista Carros usados, seminovos e novos Carros e Camionhetes Toyota Hilux Toyota Hilux 2021

Anunciar grátis meu veículo Compartilhar

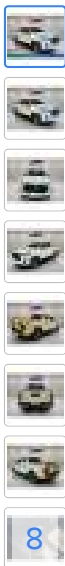

2021 | 82.984 km - Anunciado há 13 dias

Toyota Hilux HILUX CD 4X4 2.8 DIESEL MEC.

Santo André, São Paulo

Placa e chassi verificados

R\$ 163.900

Este veículo está em Santo André, São Paulo.

WhatsApp

Você teve problemas com o anúncio? Avise-nos.

Adicionar a uma lista

Estes veículos também poderiam te interessar



Placa e chassi verificados
Toyota Hilux 2.8 D-4d Turbo Diesel Cd Power Pack 4x4...

R\$ 150.877

2021 | 93.550 Km
Belo Horizonte - Minas Gerais



Toyota Hilux 2.8 D-4d Turbo Diesel Cd Srv 4x4 Automático

R\$ 209.900

2021 | 34.000 Km
Contagem - Minas Gerais



Placa e chassi verificados
Toyota Hilux 2.8 Std Power Pack Cab. Dupla 4x4 Tdi 4p

R\$ 153.900

2021 | 148.216 Km
Betim - Minas Gerais

Preços de referência

Em comparação com outros veículos semelhantes anunciados.

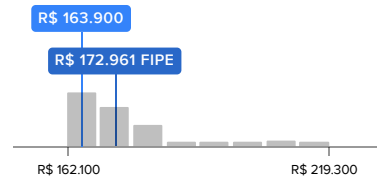

Toyota | Hilux | 2021 | 82.984 km

Ver veículos similares

A referência de preços foi útil? Sim Não

Informações da loja

Fenice Multimarcas

O Mercado Livre verificou os dados por um processo de validação de identidade.

Tempo vendendo no Mercado Livre
4 anos

Veículos à venda
63

Ver telefone

Anuncie seu veículo, é grátis

- Alcance mais de 23 milhões de compradores.
- Venda com segurança: validamos a identidade das pessoas que entram em contato com você.

Características do produto

- Tipo de combustível: Diesel
- Sensor de estacionamento: Sim
- Motor: 2.8
- Transmissão: Manual
- Último dígito da placa: 9

Ocultar todas as características

Principais

Marca	Toyota
Modelo	Hilux
Ano	2021
Versão	HILUX CD 4X4 2.8 DIESEL MEC.
Cor	Branco
Tipo de combustível	Diesel
Portas	4
Transmissão	Manual
Motor	2.8
Quilômetros	82.984 km
Último dígito da placa	9

Segurança

Freios ABS	Sim
Airbag motorista	Sim
Sensor de estacionamento	Sim
Airbag para motorista e passageiro	Sim
Controle de estabilidade	Sim
Terceira luz de freio led	Sim
Trava elétrica central	Sim
Tração ASR	Sim

Dimensões

Comprimento x Altura x Largura	5325 mm x 1795 mm x 1800 mm
--------------------------------	-----------------------------

Outros

Data de informação histórica	2026-02-05
------------------------------	------------

Conforto

Ar-condicionado	Sim
Computador de bordo	Sim
Vidros elétricos	Sim
Controle remoto para rádio no volante	Sim
Porta copos	Sim

Informações gerais

Direção	Hidráulica
Alarme	Sim

Desempenho e dimensões

Controle de tração	4x4
Quantidade de pessoas	2
Potência	177 hp
Distância entre eixos	3.085 mm
Tanque de combustível	80 L
Válvulas por cilindro	4

Exterior

Rodas de liga leve	Sim
--------------------	-----

Entretenimento

Entrada auxiliar	Sim
Bluetooth	Sim
Entrada USB	Sim

Interior

Bancos em couro	Sim
-----------------	-----

Condições de compra

Vistoria	Não
Último dígito da placa	9

Você quer consultar preços? [Faça uma cotação do seu veículo](#)

Dicas de segurança

- Do Mercado Livre, nunca te pediremos senhas, PIN ou códigos de verificação pelo WhatsApp, telefone, SMS ou e-mail.
- Não faça depósitos antecipados para garantir o negócio sem antes ver o veículo.
- Não pague sem verificar pessoalmente a documentação e o estado do veículo.
- Verifique se há pendências de multas ou impostos do carro.
- Desconfie caso te passem a conta de um banco desconhecido para fazer a transferência.
- O preço pode incluir custos adicionais como emplacamento, transferência do documento, IPVA e outras despesas governamentais. Confirme o valor final com o vendedor do veículo.

[Ver mais dicas de segurança](#)

Descrição

Na Fênice Multimarcas Comércio de veículos de Santo André - SP, ao longo de 21 anos, construímos uma reputação sólida de transparência e procedência, além de oferecer veículos de procedência comprovada, proporcionamos aos nossos clientes uma garantia sólida e um ambiente seguro de compra, para que possam desfrutar de sua nova aquisição com total confiança e tranquilidade. Somos a loja mais bem avaliada do ABC paulista no Google e prezamos muito por essa reputação, na Fênice a procedência e segurança da sua compra é garantida!

Anúncio #4463804655 | Denunciar

Mais anúncios do vendedor



Placa e chassi verificados
Fiat Uno Sporting 1.4 8v (flex) 4p

R\$ 39.900

2012 | 101.541 Km
Santo André - São Paulo



Placa e chassi verificados
Hyundai Elantra 2.0 Básica (aut) (flex)

R\$ 84.900

2018 | 81.476 Km
Santo André - São Paulo



Placa e chassi verificados
Chevrolet Cruze Ltz 1.4 16v Turbo Flex 4p Aut.

R\$ 94.900

2019 | 71.420 Km
Santo André - São Paulo



Placa e chassi verificados
Toyota Etios Sedan X 1.5 (flex) (aut)

R\$ 68.900

2020 | 93.694 Km
Santo André - São Paulo



Placa e chassi verificados
Volkswagen Saveiro Trendline 1.6 Msi Cs (flex)

R\$ 69.900

2021 | 87.418 Km
Santo André - São Paulo



As buscas que mais cresceram

Comprar por Localização

- Toyota Hilux São Paulo
- Toyota Hilux Minas Gerais
- Toyota Hilux Paraná
- Toyota Hilux Goiás
- Toyota Hilux Rio Grande do Sul
- Toyota Hilux Santa Catarina
- Toyota Hilux Distrito Federal
- Toyota Hilux Bahia
- Toyota Hilux Rio de Janeiro
- Toyota Hilux Ceará
- Toyota Hilux Piauí
- Toyota Hilux Mato Grosso do Sul
- Toyota Hilux Pará
- Toyota Hilux Rio Grande do Norte
- Toyota Hilux Maranhão
- Toyota Hilux Tocantins
- Toyota Hilux Espírito Santo
- Toyota Hilux Paraíba
- Toyota Hilux Pernambuco
- Toyota Hilux Mato Grosso
- Toyota Hilux Alagoas
- Toyota Hilux Amapá

Principais Modelos

Comprar por Versões

Comprar por Ano

Pesquisas relacionadas com Toyota Hilux

Conteúdo relacionado

Electricos	SUV	Carros em oferta	Picapes	Carros 0 km
Audi E-tron	Fiat pulse 2024	Chevrolet Astra 2011	Chevrolet Montana 2010	Chevrolet Montana 2025
BYD Dolphin Mini	Ford ecosport 2015	Chevrolet Celta 2015	Chevrolet S10 2015	Chevrolet Onix 2025
BYD Yuan Plus	Hilux sw4 2015	Chevrolet Onix 2015	Fiat Strada 2020	Chevrolet S10 2025
GWM Ora-03 Skin	Honda hr-v 2018	Chevrolet Prisma 2015	Fiat Toro 2017	Chevrolet Spin 2025
Nissan Leaf	Hyundai creta 2022	Fiat Fiorino 2010	Ford Ranger 2024	Chevrolet Tracker 2025
Volvo EX30	Jeep compass 2022	Fiat Palio 2010	Toyota Hilux 2015	Hyundai Creta 2025
Volvo XC40	Jeep renegade 2016	Ford Ka 2015	Volkswagen Amarok 2012	Hyundai Hb20 2025
Ver tudo ▾	Ver tudo ▾	Ver tudo ▾	Ver tudo ▾	Ver tudo ▾

Mais informações ^

[Trabalhe conosco](#) [Termos e condições](#) [Promoções](#) [Como cuidamos da sua privacidade](#)  [Acessibilidade](#) [Contato](#) [Informações sobre seguros](#) [Programa de Afiliados](#)

Copyright © 1999-2026 Ebazar.com.br LTDA.

CNPJ n.º 03.007.331/0001-41 / Av. das Nações Unidas, nº 3.003, Bonfim, Osasco/SP - CEP 06233-903 - empresa do grupo Mercado Livre.

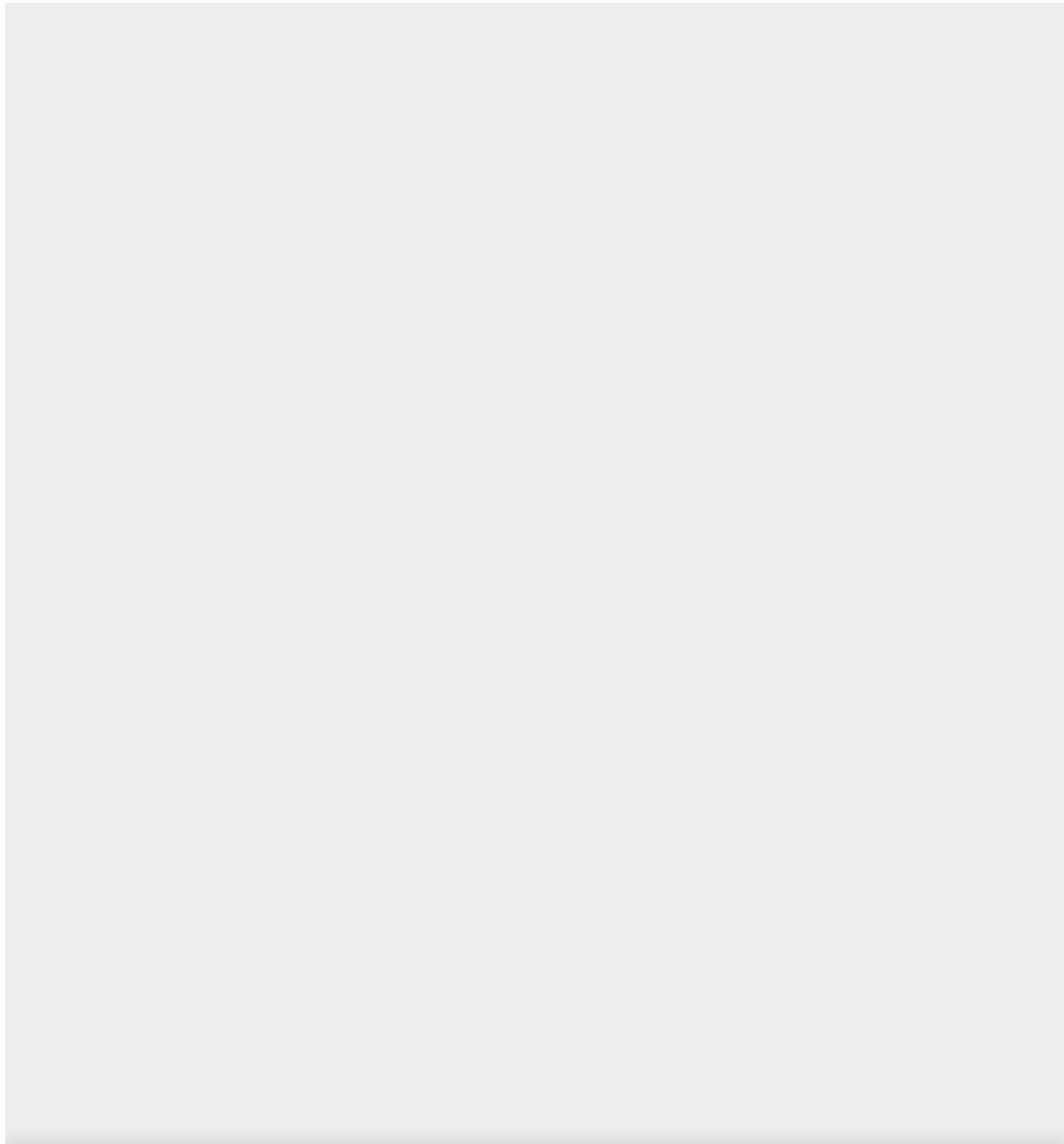

Usamos cookies para melhorar sua experiência no Mercado Livre. Consulte mais informações na nossa [Central de privacidade](#).

PLANILHA DE CUSTOS: LOCAÇÃO DE VEÍCULO P/ SERVIÇOS DE TRANSPORTES

Informações sobre o estudo:

<i>Usuário:</i>	Secretaria Municipal de Obras	
<i>Destinação:</i>	SMA/Divisão de Compras e Licitações	
<i>Objeto:</i>	Processo Licitatório para locação de veículo	
<i>Exercício:</i>	2026	Ano:
<i>Tipo de veículo:</i>	CARRO 1.3 - 5 LUGARES - 4 PORTAS	2021
<i>Data:</i>	14/05/2026	

Elaboração:

SECRETARIA MUNICIPAL DE SERVIÇOS URBANOS
DIVISÃO DE TRANSPORTE/SETTRAN



PLANILHA DE CUSTOS

CONSIDERAÇÕES COMPLEMENTARES SOBRE O CÁLCULO

Insumos:

. Combustível:

Tipo utilizado:

Valores cotados:

* Referencias:

SALÁRIO

MOTORISTA VEÍCULO 5 LUGARES	R\$ 1.976,51
------------------------------------	--------------

R\$ 1.976,51

GASOLINA

CNPJ

POSTO LONGANA	00.067.750/0001-80	R\$ 6,640
POSTO CASTELINHO	24.235.038/0001-01	R\$ 6,590
POSTO GIRA SOL 5	06.396.223/0001-94	R\$ 6,580
GS COMBUSTIVEL	16.599.472/0001-42	R\$ 6,640
		MÉDIA

R\$ 6,610

. Pneu:

Tipo utilizado:

Valores cotados:

* Referencias:

PNEU -

CNPJ

195/55R15	03.007.331/0001-41	R\$ 317,33
215/65R16	03.007.331/0001-41	R\$ 633,49
205/55R16	03.007.331/0001-41	R\$ 347,20
		MÉDIA

R\$432,67

Automóvel

Tipo utilizado:

Valor cotado:

* Referencia:

CARRO 5 LUGARES

CNPJ

VOLKSWAGEM GOL 1.6	03.007.331/0001-41	R\$ 62.900,00
CHERY ARRIZO 6 1.5	03.007.331/0001-41	R\$ 82.800,00
RENAULT CAPTUR 1.6	03.007.331/0001-41	R\$ 73.900,00
		MÉDIA

R\$ 73.200,00

Outros:

Tipo utilizado:

Valor cotado:

* Referencia:

KIT DE ÓLEO E AR

VOLKSWAGEM GOL 1.6	03.007.331/0001-41	R\$ 289,900
CHERY ARRIZO 6 1.5	03.007.331/0001-41	R\$ 376,400
RENAULT CAPTUR 1.6	03.007.331/0001-41	R\$ 289,990
		MÉDIA

R\$ 318,76

*Obs:

Lançamento de dados:

Valor do salário:	R\$ 1.976,51	R\$
Encargos salário:	1,58	%
BDI:	0,2174	%
Lucro:	0,1	%
Depreciação:	0,09	% / ano
Valor de manutenção:	0,2	% / ano
Km /dia:	150	Km/d
hora / dia:	8	h/d
Tempo de contrato:	12	meses
Km / litro:	9	Km/l
Dias trabalhados:	25	dias
Quantidade de pneus	4	unid.
Média Km / pneu:	50000	M/Km/p
Média Km / hora:	18,75	M/Km/h
Hora / ano:	2400	h/a
hora / mês:	200	h/m
Km / ano:	45000	Km/a
Km /mês:	3750	Km/m

RESUMO:

CHP	
Km	R\$ 2,73
Hora	R\$ 51,00

CHI	R\$42,55
HORA PARADA	

Valor Km DIA	R\$ 409,50
---------------------	-------------------

Valor Hora DIA	R\$ 408,00
-----------------------	-------------------

Valor Hora + CHI	R\$ 374,20
-------------------------	-------------------

200 R\$ 74.840,00
km R\$ 2,49

Lei 13.103/2015 Em caso de viagens com distâncias que seja SUPERIORES a 8 horas diárias ininterrupto, e obrigatório o 2º motorista.

PARA VIAGENS SUPERIORES DE 8 HORAS DE CHP.

Em caso de viagem com retorno SUPERIOR a 24 horas após a saída, contabilizar 02 horas a mais totalizado 10 horas dias, para efeito de pagamento de CHI.

BASE DE CÁLCULO: (CHP X KM)+(CHI X DIAS X HORAS)+(DIÁRIA X DIAS)

PLANILHA DE CUSTOS

I - INFORMAÇÕES SOBRE VALORES UTILIZADOS

Insumos:

Preço litro de combustível ---	GASOLINA	Quantidade	R\$ 6,610	
Preço Pneu Novo ----	PNEU -	R\$ 432,67	4	R\$ 1.730,68
Outros Utilizar caso necessário				R\$ 318,76

Veículo base:

Média de preço de veículo máx. 5 anos	R\$ 73.200,00
---------------------------------------	---------------

Remuneração:

Salário Mensal de Motorista (média)	R\$ 1.976,51
-------------------------------------	--------------

Kilometragem:

Estimada para cálculo (média)	150
-------------------------------	-----

Horas Trabalhadas:

Horas Trabalhadas p/ Dia (HT)	8
Horas Trabalhadas p/ Mês (HTM) - média	200

**SECRETARIA MUNICIPAL DE SERVIÇOS URBANOS
SETTRAN - DIVISÃO DE TRANSPORTE**



II - CÁLCULO DOS CUSTOS VARIÁVEIS

A - Combustível

Km por litro	Preço Comb R\$ 6,61	:	média consumo 9,00	=	total R\$ 0,730	R\$ / Km
	R\$ / Km R\$ 0,730	x	Km/hora 18,75	=	R\$ / h R\$13,69	R\$ / hora

B - Rodagem

Pneu	R\$ / pneus R\$ 1.730,68	:	M/Km/p 50000	=	R\$ / Km R\$ 0,03	R\$ / km
Recapagem	R\$ / Km R\$ 0,03	x	18,75	=	R\$ / hora R\$ 0,56	R\$ / hora

c - outros

		=		R\$ / km
		=		R\$ / hora

Total dos custos variáveis

	R\$ / km	R\$ / hora
Combustível	R\$ 0,730	R\$13,69
Pneus	R\$ 0,03	R\$ 0,56
Outros	0	0
TOTAL:	R\$ 0,760	R\$14,25

III - CÁLCULO DE CUSTOS DE CAPITAL

A - Depreciação

Preço de Veículo	R\$ 73.200,00	x	% / ANO 0,09	=	R\$ / ANO R\$ 6.588,00
R\$ / ANO	R\$ 6.588,00	:	Km/ano 45000	=	R\$ / Km R\$ 0,150
R\$ / ANO	R\$ 6.588,00	:	Horas/ano 2400	=	R\$ / Hora R\$ 2,75

SECRETARIA MUNICIPAL DE SERVIÇOS URBANOS
SETTRAN - DIVISÃO DE TRANSPORTES



III - CUSTOS DE MANUTENÇÃO

R\$ / ano:

R\$ 14.640,00

Preço de Veículo		% / ano	:	Km / ano	=	R\$ /km
R\$ 73.200,00	X	R\$ 0,20	:	45000	=	R\$ 0,33
R\$ 73.200,00	X	R\$ 0,20	:	2400	=	R\$ 6,10

IV - CUSTOS DE MÃO DE OBRA

Salário Motorista	salário	x	Encargos	=	salário bruto
	R\$ 1.976,51	x	1,58	=	R\$ 3.122,89
	salário bruto	:	Km / mês	=	R\$ /km
	R\$ 3.122,89	:	3750	=	R\$ 0,83
	salário bruto	:	Hora / mês	=	R\$ / hora
	R\$ 3.122,89	:	200	=	R\$ 15,61

V - CÁLCULO DO CUSTO FINAL

	P/Km	P/hora		CHI
				P/hora
Custo Vareáveis	R\$ 0,76	R\$14,25	Custo Vareáveis	R\$0,00
Custo de Depreciação	R\$ 0,15	R\$2,75	Custo de Depreciação	R\$2,75
Custo de Manutenção	R\$ 0,33	R\$6,10	Custo de Manutenção	R\$0,00
Custo de Mão de obra	R\$ 0,83	R\$15,61	Custo de Mão de obra	R\$15,61
SOMAS DOS CUSTOS	R\$ 2,07	R\$38,71	SOMAS DOS CUSTOS	R\$18,36
BDI	R\$ 0,45	R\$8,42	BDI	R\$3,99
Lucro	R\$ 0,21	R\$3,87	Lucro	R\$1,84
	P/Km	P/hora		P/hora
VALOR TOTAL:	R\$ 2,73	R\$51,00	VALOR TOTAL:	R\$42,55

SALÁRIO BASE: R\$ 1.976,51

2º MOTORISTA

Obs: Para efeito de pagamentos:
1º MOTORISTA
HORA MÁXIMA DE CHI 8 HORAS
CHP+CHI = 8 HORAS
2º MOTORISTA
HORA MÁXIMA DE CHI 10 HORAS
CHP +CHI = 10 HORAS

Lei 13.103/2015 Em caso de viagens com distâncias que seja superior a 8 horas diárias ininterrupto, e obrigatório o 2º motorista.

COMPOSIÇÃO CUSTO PMJM

Composição de Preços Unitários		Valor de Referência	
CARRÃO 1.2 4 PORTAS		R\$ 10.000,00	
SALÁRIO DO MOTORISTA - SINDICATO DE TEADIRA		R\$ 1.069,31	
COMPOSIÇÃO AUXILIAR - ENCARGOS SOCIAIS MOTOR		R\$ 200,00	
Grupo A			
RJSE	20,00%		
FGTS	8,00%		
Seg. Acad. Trabalhador	5,00%		
Salário Alimentação	8,33%		
Outras	0,00%		
Segt	0,00%		
SegtM	0,00%		
SegtP	0,00%		
Sub-total		39,33%	
Grupo B			
Franco	0,00%		
Anexo 07/MS	0,00%		
Anexo 08/MS	1,66%		
Sub-total		1,66%	
Grupo C			
OT 03/MS	0,99%		
MS 03/MS (exceto OT)	3,40%		
Sub-total		4,39%	
Acrescimos complementares			
Grupo A sobre Grupo B	0,00%		
FGTS sobre Anexo Franca	0,00%		
Sub-total		0,00%	
TOTAL PARA ENCARGOS SOCIAIS		45,38%	
Para efeito de cálculo:		1,52	

A taxa de IMT de 40% é considerada para composição tributária. O imposto é considerado sobre o valor líquido, após os descontos, abatimentos, exceções e deduções. A base de cálculo é o valor líquido, após os abatimentos e exceções.

COMPOSIÇÃO AUXILIAR - IMT - IMPOSTO DE TRANSFERÊNCIA DE BENS	
Adesão do IMT	AC 1,00%
Imposto de Transferência	IPR 8,00%
Imposto	I 8,00%
Despesa Descontada	DF 8,00%
Desconto	D 8,00%
Tributação - IPI	TI 5,00%
Tributação - ICMS	TC 5,00%
Tributação - PIS/COFINS	TP 4,00%
Tributação - PIS	TP 3,00%
Tributação - COF	TP 3,00%
Tributação - PIS 2	TP 3,00%
Tributação - COF 2	TP 3,00%
Tributação - PIS 3	TP 3,00%
Tributação - COF 3	TP 3,00%
TOTAL PARA IMT	50,00%
Para efeito de cálculo - IMT	0,52
Para efeito de cálculo - IPI	0,1

COMPOSIÇÃO OUTRA	
Adesão do IMT	1,00%
Imposto de Transferência	8,00%
TOTAL DE COMPOSIÇÃO OUTRA	9,00%

Composição de Preços Unitários		Valor de Referência	
CARRÃO 1.2 4 PORTAS		R\$ 10.000,00	
SALÁRIO DO MOTORISTA - SINDICATO DE TEADIRA		R\$ 1.069,31	
COMPOSIÇÃO AUXILIAR - ENCARGOS SOCIAIS MOTOR		R\$ 200,00	
Grupo A			
RJSE	20,00%		
FGTS	8,00%		
Seg. Acad. Trabalhador	5,00%		
Salário Alimentação	8,33%		
Outras	0,00%		
Segt	0,00%		
SegtM	0,00%		
SegtP	0,00%		
Sub-total		39,33%	
Grupo B			
Franco	0,00%		
Anexo 07/MS	0,00%		
Anexo 08/MS	1,66%		
Sub-total		1,66%	
Grupo C			
OT 03/MS	0,99%		
MS 03/MS (exceto OT)	3,40%		
Sub-total		4,39%	
Acrescimos complementares			
Grupo A sobre Grupo B	0,00%		
FGTS sobre Anexo Franca	0,00%		
Sub-total		0,00%	
TOTAL PARA ENCARGOS SOCIAIS		45,38%	
Para efeito de cálculo:		1,52	





Buscar produtos, marcas e muito mais...



Enviar para João Monlevade 359...

Categorias ▾ Ofertas Cupons Supermercado Vender Contato

GB Guilherme ▾ Compras Favoritos ▾

Você também pode estar interessado: kit revisao 60000 onix - kit revisao sandero 80.000 km - kit revisao celta 2001 - kit revisao fiesta rocam 1.6

Voltar à lista | Acessórios para Veículos > Peças de Carros e Caminhonetes > Filtros > Kits de Filtros

Vender um igual | Compartilhar



Verifique se é compatível com seu Volkswagen Gol

Complete os dados do seu veículo. Se não souber, procure no Certificado de Registro de Veículo.

Marca

Volkswagen ▾

Modelo

Gol ▾

Ano

Selecionar ▾

Versão

Selecionar ▾

Verificar compatibilidade

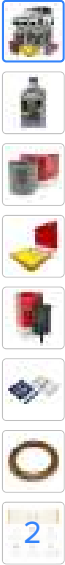

Novo | +100 vendidos

Kit Revisão Troca De Óleo Vw 5w40 Gol 1.0 3cc 12v 2016-2025

4.9 ★★★★★ (123)

R\$ 322⁴¹

R\$ 289⁹⁰ 9% OFF

12x R\$ 28³⁶

Ver os meios de pagamento

FRETE GRÁTIS ACIMA DE R\$ 19

Chegará grátis quinta-feira por ser sua primeira compra

Comprando dentro das próximas 5 h 19 min

Mais detalhes e formas de entrega

Retire grátis a partir de quinta-feira em uma agência Mercado Livre

Comprando dentro das próximas 2 h 49 min

Ver no mapa

Devolução grátis Você tem 30 dias a partir da data de recebimento.

Estoque disponível

Armazenado e enviado pelo FULL

Quantidade: 1 unidade ▾ (+25 disponíveis...)

Comprar agora

Adicionar ao carrinho

Vendido por MV Peças e Lubrificantes

MercadoLíder | +10mil vendas

Compra Garantida. Reciba o produto que está esperando ou devolvemos o dinheiro.

Adicionar a uma lista

MV Peças e Lubrificantes

+500 Seguidores +500 Produtos

MercadoLíder Platinum

É um dos melhores do site!

+10mil

Vendas

Bom atendimento

Entrega no prazo

Ir para a página do vendedor

Produtos relacionados

Ad



Kit Revisão Troca De Óleo Vw Gol 1.0 3cc 12v 2016/2022

R\$ 399

R\$ 292⁵⁰ 25% OFF

6x R\$ 48,75 sem juros

Frete grátis por ser sua primeira compra



Kit Revisão Troca De Óleo Vw Gol 1.0 3cc 12v 2016/2022 Kit...

R\$ 305

R\$ 289⁷⁵ 5% OFF

6x R\$ 48,29 sem juros

Frete grátis por ser sua primeira compra



Kit Revisão Óleo 5w40 Shell Vw Gol 1.0 12v 2016-22

R\$ 335,35

R\$ 290⁶⁹ 13% OFF

12x R\$ 28,44

Frete grátis por ser sua primeira compra

Produtos do vendedor



Kit Revisão Troca De Óleo Vw 5w40 Gol 1.0 3cc 12v 2016-2022

R\$ 299,89

R\$ 269⁹⁰ 10% OFF

12x R\$ 26,40

Frete grátis por ser sua primeira compra



Kit Revisão Óleo Original Vw 5w40 Polo 1.0 Mpi 3cc 2018-2025

R\$ 333,22

R\$ 299⁹⁰ 10% OFF

12x R\$ 29,34

Frete grátis por ser sua primeira compra

Ir para a página do vendedor

Características do produto

Características principais

Marca	Volkswagen
Número de peça	GS55553R2BRA+FAP3288+WO346+FCI1630

Registros de produtos

Número de registro/certificação INMETRO	Maxi Performance VW Genuíno
---	-----------------------------

Outros

Tipo de veículo	Carro/Caminhonete
Inclui filtro de ar	Sim
Inclui filtro de óleo	Sim
Inclui filtro de ar condicionado	Não
Inclui filtro de combustível	Sim
Inclui óleo	Sim
Origem	Brasil

Descrição

Kit Revisão Troca de Óleo Vw 5w40 Gol 1.0 3cc 12v 82cv 2016 2017 2018 2019 2020 2021 2022

Conteúdo do Kit:

4 Litros de óleo VW Maxi Performance 5w40 508.88 Genuíno 100% Sintético
 01 Filtro de óleo Wega
 01 Filtro de ar do motor Wega
 01 Filtro de combustível Wega
 01 Anel de vedação cortesia
 1 Etiqueta de marcação de Óleo

Aplicações:

Volkswagen Gol 1.0 3cc 12v MPI 82cv de 2016 em diante
 Volkswagen Voyage 1.0 3cc 12v 82cv de 2016 em diante
 Volkswagen Fox 1.0 3cc 12v MPI 82cv de 2014 em diante
 Volkswagen Polo 1.0 3cc 12v MPI de 2016 em diante
 Volkswagen UP 1.0 3cc 12v MPI de 2014 em diante

Sobre o lubrificante Maxi Performance 5w40:

VW MAXI PERFORMANCE 5W40 508.88 e 509.99 foi formulado para proporcionar o máximo desempenho e proteção ao seu motor Volkswagen. Atendendo as normas VW 508.88 e VW 509.99 e as mais exigentes especificações internacionais, Maxi Performance é homologado e recomendado pela Volkswagen do Brasil.

A sua formulação REO - Robust Engine Oil - possui aditivos específicos para uma proteção adicional ao motor e assegurar a máxima lubrificação.

Especificações:

VW 508.88
 VW 509.99
 SAE 5W40
 API SN



Cartões de crédito

Pague em até 12x!



Pix



Boleto bancário



[Confira outros meios de pagamento](#)

Produtos relacionados



Kit Revisão Troca De Óleo Vw Gol 1.0 3cc 12v 2016/2022

R\$ 399

R\$ 292⁵⁰ 25% OFF

6x R\$ 48,75 sem juros

Frete grátis por ser sua primeira compra



Kit Revisão Troca De Óleo Vw Gol 1.0 3cc 12v 2016/2022 Kit Revisã...

R\$ 395

R\$ 289⁷⁵ 5% OFF

6x R\$ 48,29 sem juros

Frete grátis por ser sua primeira compra



Kit Revisão Óleo Filtro 5w40 Gol Voyage Fox 1.0 12v 3 Cilind

R\$ 292,65

R\$ 266³¹ 9% OFF

12x R\$ 26,05

Frete grátis por ser sua primeira compra



Kit Revisão Óleo 5w40 Shell Vw Gol 1.0 12v 2016-22

R\$ 335,35

R\$ 290⁶⁹ 13% OFF

12x R\$ 28,44

Frete grátis por ser sua primeira compra

Ad



Válvula De Retenção Tcross G...

Por Volkswagen

R\$ 359⁹⁹



Válvula De Retenção Tcross G...

Por Volkswagen

R\$ 368¹⁵



Válvula De Retenção Tcross G...

Por Volkswagen

R\$ 258⁸³



Válvula De Retenção De Óleo...

Por Volkswagen

R\$ 528⁵²

Ad

Número de peça: troca de óleo lubrificante Genuíno Maxi Performance VW 5w40
 Inclui filtro de ar: Sim
 Inclui filtro de óleo: Sim
 Inclui filtro de ar condicionado: Não
 Inclui filtro de combustível: Sim
 Inclui óleo: Sim

Garantia do vendedor: 90 dias

Clique no botão "Comprar agora" para garantir Kit Revisão Troca de Óleo Vw 5w40 Gol 1.0 3cc 12v 2016-2022 pelo melhor preço! OFERTA

****RECOMENDAMOS QUE A INSTALAÇÃO SEJA FEITA POR UM PROFISSIONAL ESPECIALIZADO****

Nós da M&V Peças e Lubrificantes contamos com um time com mais de 20 anos de experiência no mercado de peças, lubrificantes e filtros. Atualmente temos 3 lojas e nosso depósito está localizado na zona norte da capital de SP. Temos um gama enorme de produtos novos originais com qualidade para nossos clientes.

OBSERVAÇÕES E CONDIÇÕES DA LOJA

- Antes de efetuar a compra tire todas suas dúvidas no campo perguntas.
- Mantenha seus dados e endereços atualizados no site do Mercado Livre.
- Temos carrinho de compras, adicione vários produtos e economize no Frete.
- Todos os nossos produtos são novos com garantia e com nota fiscal.
- Todos os produtos anunciados estão disponíveis em nosso estoque.

OBRIGADO POR ESCOLHER A M&V PEÇAS E LUBRIFICANTES Loja OFICIAL

Garantia do vendedor: 3 meses

Garantia do vendedor: 90 dias

Quem viu este produto também comprou



Kit Revisão Óleo Original Vw 5w40 Polo 1.0 Mpi 3cc 2018-...

R\$ 333,22

R\$ 299⁹⁰ 10% OFF

12x R\$ 29,34

Frete grátis por ser sua primeira compra



Kit Revisão Óleo 5w40 + Filtros Polo Track 1.0 Mpi 2023-...

R\$ 319,89

R\$ 279²⁶ 12% OFF

12x R\$ 27,32

Frete grátis por ser sua primeira compra



Kit Troca Óleo Vw 5w40 Original Virtus 200 Tsi Flex Motor Vw

R\$ 437,53

R\$ 289¹³ 33% OFF

12x R\$ 28,28

Frete grátis por ser sua primeira compra

Perguntas e respostas

Digite sua pergunta...

◆ Perguntar

[Ver todas as perguntas](#)

4.9  123 avaliações

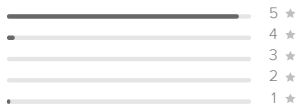

Opiniões com fotos

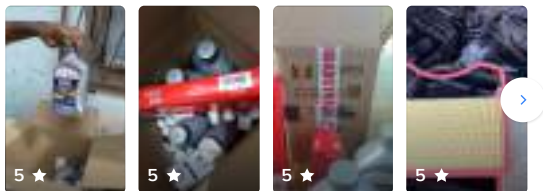

Ordenar ▾ Qualificação ▾

Opiniões em destaque

51 comentários

★★★★★ 17 jun. 2025

Bom muito.

É útil  1

★★★★★ 24 dez. 2025



Veio tudo ok! so o filtro de óleo q veio diferente, mas meu mecanico resolveu trocou pelo q ele tinha !.

É útil  0

★★★★★ 08 dez. 2025



É útil  0

★★★★★ 16 fev. 2026



É útil  0

★★★★★ 25 jan. 2026



É útil  0

[Mostrar todas as opiniões](#)

Anúncio #4032013387 | [Denunciar](#)

Destaques em Acessórios para Veículos

Bateria de carro

- Bateria 45 amperes
- Bateria 50 amperes
- Bateria 60 amperes
- Bateria 70 amperes
- Bateria 90 amperes
- Bateria moura

Pneu

- Pneu aro 13
- Pneu 175 70 13
- Pneu aro 14
- Pneu 175 65 r14
- Pneu 185 65 14
- Pneu 185 70 r14
- Pneu aro 15

[Ver tudo ▾](#)

Capacete

- Capacete masculino
- Capacete feminino
- Capacete agv blade
- Capacete axis
- Capacete fw3
- Capacete ls2
- Capacete norisk

[Ver tudo ▾](#)

Mais informações ^

[Trabalhe conosco](#) [Termos e condições](#) [Promoções](#) [Como cuidamos da sua privacidade](#)  [Acessibilidade](#) [Contato](#) [Informações sobre seguros](#) [Programa de Afiliados](#)

Copyright © 1999-2026 Ebazar.com.br LTDA.

CNPJ n.º 03.007.331/0001-41 / Av. das Nações Unidas, nº 3.003, Bonfim, Osasco/SP - CEP 06233-903 - empresa do grupo Mercado Livre.

Usamos cookies para melhorar sua experiência no Mercado Livre. Consulte mais informações na nossa [Central de privacidade](#).



Buscar produtos, marcas e muito mais...



Enviar para João Monlevade 359...

Categorias Ofertas Cupons Supermercado Vender Contato

GB Guilherme Compras Favoritos

Voltar à lista | Acessórios para Veículos > Peças de Carros e Caminhonetes > Filtros > Kits de Filtros > Troca de Oleo Vender um igual | Compartilhar



Verifique se é compatível com seu Chery Arrizo 6

Complete os dados do seu veículo. Se não souber, procure no Certificado de Registro de Veículo.

Marca

Chery

Modelo

Arrizo 6

Ano

Selecionar

Versão

Selecionar

Verificar compatibilidade



Conferir mais produtos da marca Shell

Novo | +5 vendidos

Kit Troca De Oleo Arrizo 6 1.5 2023 2024 2025 Kit8347

4.0 ★★★★★ (1)

R\$ 376⁴⁰

7x R\$ 53⁷⁷ sem juros

Ver os meios de pagamento

Opções de compra:

2 produtos novos a partir de R\$ 376,40



FRETE GRÁTIS ACIMA DE R\$ 19

Chegará grátis entre sexta-feira e sábado por ser sua primeira compra Mais detalhes e formas de entrega

Retire grátis a partir de segunda-feira em uma agência Mercado Livre Ver no mapa

Estoque disponível

Quantidade: 1 unidade (+50 disponív...

Comprar agora

Adicionar ao carrinho

Vendido por LUBRIFICANTESONLINE

MercadoLíder | +10mil vendas

Devolução grátis. Você tem 30 dias a partir da data de recebimento.

Compra Garantida. Receba o produto que está esperando ou devolvemos o dinheiro.

Adicionar a uma lista

Produtos relacionados

Ad



Kit Troca Óleo Filtros Kwid 2020 2021 2022 2023 2024 2025

R\$ 309,99

R\$ 195³⁹ 36% OFF

6x R\$ 32,56 sem juros

Frete grátis por ser sua primeira compra



Kit Troca De Oleo Compass 1.3 2021 2022 2023

R\$ 489,99

R\$ 437⁸⁰ 10% OFF

12x R\$ 42,34

Frete grátis por ser sua primeira compra



Kit Troca De Oleo Vw Gol G2 G3 G4 1.0 1.6 1.8 20w50 Mineral

R\$ 134,88

R\$ 122⁹⁸ 8% OFF

Frete grátis por ser sua primeira compra

LUBRIFICANTESONLINE Seguir

+100 Seguidores +10mil Produtos

MercadoLíder Gold

É um dos melhores do site!

+10mil

Vendas

Bom

atendimento

Entrega no prazo

Ir para a página do vendedor

Produtos do vendedor



Kit Troca De Oleo Arrizo 6 1.5 2020 2021 2022 Kit8349

R\$ 353,69

R\$ 343⁰⁸ 3% OFF

12x R\$ 33,56

Frete grátis por ser sua primeira compra

Ir para a página do vendedor



Kit Troca De Oleo Arrizo 6 1.5 2020 2021 2022 Kit8347

R\$ 388,04

R\$ 376⁴⁰ 3% OFF

7x R\$ 53,77 sem juros

Frete grátis por ser sua primeira compra

Outras opções de compra

Ver 2 opções a partir de R\$ 376,40

Meios de pagamento

Pague em até 9x sem juros!

Linha de Crédito



Características principais

Marca	Shell
Número de peça	KIT8347
Modelo	ARRIZO 6 Anos: 2025, 2024, 2023, 2022, 2021, 2020...

Registros de produtos

Número de registro/certificação INMETRO	-1
---	----

Outros

Tipo de veículo	Carro/Caminhonete
Código OEM	KIT8347
Origem	Brasil
É kit	Sim

Confira outros meios de pagamento

Descrição

Kit para troca de óleo Chery Arrizo 6 Flex Turbo (GSX) automático 1.5 150CV do ano 2020 em diante.

Contendo:

- 4 Litros de óleo SHELL HX8 5W30
- 1 Filtro de óleo JFO0F00
- 1 Filtro de ar JFA0F23
- 1 Filtro de combustível JFC383
- 1 Filtro de Ar Condicionado AKX1705
- 1 Higienizador de ar condicionado

Marca: SHELL

-CHERY ARRIZO 6 de 2020 a 2025 - 1.5

Código:KIT8347

ATENÇÃO:

- Antes de efetuar a compra tire todas suas dúvidas no campo perguntas.
- Mantenha seus dados e endereços atualizados no do Mercado Livre.
- Se o Mercado Envios não entregar seu produto, seu pagamento será devolvido automaticamente pelo Mercado Livre.
- Temos carrinho de compras, adicione vários produtos e economize no Frete.
- Todos os produtos anunciados estão disponíveis em nosso estoque.
- Aceitamos devoluções apenas com a embalagem Original e Nota Fiscal.
- Devido a alteração nas políticas do Mercado Livre o frete grátis está sujeito ao peso, preço e distância do envio.

SUORTE E HORÁRIOS DE ATENDIMENTO:

- Temos Equipe de Atendimento e Suporte Técnico Especializado à Disposição.
- Atendimento de Seg. a Sex. das 8h00 às 18h00.

Garantia do vendedor: 90 dias

Produtos relacionados

- Kit Troca De Oleo Vw Gol G2 G3 G4 1.0 1.6 1.8 20w5...
R\$ 122⁹⁸ **8% OFF**
Frete grátis por ser sua primeira compra
- Kit Troca De Oleo Compass 1.3 2021 2022 2023
R\$ 437⁸⁰ **10% OFF**
12x R\$ 42,34
Frete grátis por ser sua primeira compra
- Kit Troca Óleo Filtros Kwid 2020 2021 2022 2023...
R\$ 195³⁹ **36% OFF**
6x R\$ 32,56 sem juros
Frete grátis por ser sua primeira compra
- Kit Revisão Troca De Óleo Peugeot Expert E Citroen...
R\$ 769
10x R\$ 76,90 sem juros
Frete grátis por ser sua primeira compra

Quem viu este produto também comprou

Kit Troca De Oleo Arrizo 6 1.5 2023 2024 2025 Kit8349

Kit Troca De Oleo Arrizo 6 1.5 2020 2021 2022 Kit8349

Kit Troca De Oleo Arrizo 6 1.5 2020 2021 2022 Kit8347

Frete grátis por ser sua primeira compra

Frete grátis por ser sua primeira compra

Frete grátis por ser sua primeira compra

Perguntas e respostas

Digite sua pergunta...

Perguntar

[Ver todas as perguntas](#)

Opiniões do produto

4.0 1 avaliação

Opiniões em destaque

1 comentário

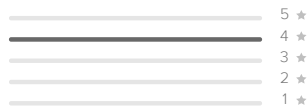

5

29 nov. 2025

É só ajustar o kit para 5l de óleo, pois é o recomendado pelo fabricante.

É útil 0

Anúncio #5273755426 | [Denunciar](#)

Destaques em Acessórios para Veículos

Bateria de carro

- Bateria 45 amperes
- Bateria 50 amperes
- Bateria 60 amperes
- Bateria 70 amperes
- Bateria 90 amperes
- Bateria moura

Pneu

- Pneu aro 13
- Pneu 175 70 13
- Pneu aro 14
- Pneu 175 65 r14
- Pneu 185 65 14
- Pneu 185 70 r14
- Pneu aro 15

[Ver tudo](#)

Capacete

- Capacete masculino
- Capacete feminino
- Capacete agv blade
- Capacete axxis
- Capacete fw3
- Capacete ls2
- Capacete norisk

[Ver tudo](#)

[Mais informações](#)



Buscar produtos, marcas e muito mais...



Enviar para João Monlevade 359...

Categorias Ofertas Cupons Supermercado Vender Contato

GB Guilherme Compras Favoritos

Voltar à lista | Acessórios para Veículos > Peças de Carros e Caminhonetes > Filtros > Kits de Filtros

Vender um igual | Compartilhar



Verifique se é compatível com seu Chery Arrizo 6

Complete os dados do seu veículo. Se não souber, procure no Certificado de Registro de Veículo.

Marca

Chery

Modelo

Arrizo 6

Ano

Selecionar

Versão

Selecionar

Verificar compatibilidade



Novo | 4 vendidos

Kit Troca Revisão 10w40 Motrio Renault Captur 1.6 2017/22

R\$ 289⁹⁹

6x R\$ 48³³ sem juros

Ver os meios de pagamento

FRETE GRÁTIS ACIMA DE R\$ 19

Chegará grátis entre 4 e 5/mar por ser sua primeira compra

Mais detalhes e formas de entrega

Retire grátis entre 4 e 5/mar em uma agência Mercado Livre

Ver no mapa

Devolução grátis Você tem 30 dias a partir da data de recebimento.

Estoque disponível

Quantidade: 1 unidade (+50 disponív...

Comprar agora

Adicionar ao carrinho

Vendido por K2 PECAS & LUBRIFICANTES

+5 vendas

Compra Garantida. Reciba o produto que está esperando ou devolvemos o dinheiro.

Adicionar a uma lista

Produtos relacionados

Ad



Kit Troca Completa Renault Captur 1.6 16v Duster 1.6 2017/..

R\$ 392,99

R\$ 345⁷⁵ 12% OFF

12x R\$ 33,82

Frete grátis por ser sua primeira compra



Kit Revisão Troca Ford 5w30 Fiesta 2009 2010 2011 2012 2013

R\$ 285⁹⁹

6x R\$ 47,66 sem juros

Frete grátis por ser sua primeira compra



Kit Revisão Oleo E Filtros Captur 1.6 16v 2017 Em Diante

R\$ 361,25

R\$ 308³⁶ 14% OFF

12x R\$ 30,17

Frete grátis por ser sua primeira compra

Produtos do vendedor



Kit Revisão Troca Ford 5w30 Fiesta 2009 2010 2011 2012 2013

R\$ 285⁹⁹

6x R\$ 47,66 sem juros

Frete grátis por ser sua primeira compra

Ir para a página do vendedor



Kit Troca Motorcraft 5w30 Ford New Fiesta 1.5 1.6 Após 2014

R\$ 275,99

R\$ 262¹⁹ 5% OFF

6x R\$ 43,70 sem juros

Frete grátis por ser sua primeira compra

K2 PECAS & LUBRIFICANTES Seguir

+25 Produtos

+5 Vendas Bom atendimento Entrega no prazo

[Ir para a página do vendedor](#)

Meios de pagamento

[Pague em até 8x sem juros!](#)

Linha de Crédito

Características do produto

Características principais

Marca	MOTRIO+WEGA
Número de peça	05L OLEO 10W40 ORIGINAL RENAULT MOTRIO 8660089534 FAP9299 JFOH00 FCI1630 AKX1399 7700266044

Registros de produtos

Número de registro/certificação INMETRO	10w40
---	-------

Outros

Tipo de veículo	Carro/Caminhonete
Inclui filtro de ar	Sim
Inclui filtro de óleo	Sim
Inclui filtro de ar condicionado	Não
Inclui filtro de combustível	Sim
Inclui óleo	Sim
Origem	Genuíno

Descrição

Kit de Revisão Original Renault - Óleo e Filtros: Cuidado Inigualável para o Seu Renault

Descrição Técnica e Benefícios

Garanta que seu Renault continue a oferecer desempenho de excelência com o nosso kit de revisão original. Desenvolvido para maximizar a vida útil e a eficiência do motor, cada componente deste kit foi cuidadosamente selecionado para oferecer proteção e desempenho superiores, mantendo seu veículo nas melhores condições possíveis.

Conteúdo do Kit:

05 Litros de Óleo Semi-Sintético 10W40 Motrio: Formulado com tecnologia de ponta, este óleo é ideal para motores flex, a gasolina, etanol e gás natural. Sua composição avançada combate a formação de depósitos e borra, proporcionando uma lubrificação consistente, mesmo em condições extremas. Além de proteger o motor, ajuda a otimizar o consumo de combustível, entregando uma performance superior.

01 Filtro de Óleo Wega JFOH00: Essencial para manter o óleo limpo e livre de impurezas, este filtro de alta eficiência captura partículas que podem comprometer o desempenho e a durabilidade do motor. É fundamental para assegurar uma operação suave e prolongar a vida útil do seu Renault.

01 Filtro de Combustível Wega FCI1630: Este filtro desempenha um papel crucial no funcionamento eficiente do sistema de injeção, protegendo o motor de contaminantes presentes no combustível. Garantindo uma queima mais limpa e eficiente, ele contribui para a longevidade do motor.

01 Filtro de Ar Motor Wega 9299: Responsável por fornecer ar limpo e sem partículas para o motor, este filtro é essencial para uma combustão eficiente e para prolongar a vida útil dos componentes internos do motor.

01 Anel de Vedação Bujão Carter Original Renault

01 Etiqueta de Troca de Óleo: Mantenha o controle rigoroso da manutenção do seu Renault com a etiqueta de troca, assegurando que os intervalos de serviço sejam cumpridos e que o motor permaneça em ótimo estado.



Pix



Boleto bancário



[Confira outros meios de pagamento](#)

Produtos relacionados

Kit Troca Completa Renault Captur 1.6 16v Duster 1.6 2017/..
R\$ ~~392,99~~
R\$ 345⁷⁵ **12% OFF**
12x R\$ 33,82
Frete grátis por ser sua primeira compra

Kit Revisão Troca Ford 5w30 Fiesta 2009 2010 2011 2012 2013
R\$ 285⁹⁹
6x R\$ 47,66 sem juros
Frete grátis por ser sua primeira compra

Kit Revisão Óleo E Filtros Captur 1.6 16v 2017 Em Diante
R\$ ~~361,25~~
R\$ 308³⁶ **14% OFF**
12x R\$ 30,17
Frete grátis por ser sua primeira compra

Kit Revisão Troca Óleo Filtros 10w40 Duster 1.6 16v K4m
R\$ ~~412,99~~
R\$ 300³⁹ **27% OFF**
12x R\$ 29,39
Frete grátis por ser sua primeira compra

Ad



Válvula De Retenção Tcross G...
Por Volkswagen
R\$ 282⁴⁷

Válvula De Retenção Tcross G...
Por Volkswagen
R\$ 384⁷¹

Válvula De Retenção Tcross G...
Por Volkswagen
R\$ 264³⁶

Válvula De Retenção Tcross G...
Por Volkswagen
R\$ 390³⁷

Ad

Este kit é compatível com os seguintes modelos Renault equipados com motor 1.6:

- Renault Duster (2010 a 2021)
- Renault Captur (2016 a 2021)

Para garantir a compatibilidade total, recomendamos fornecer o número do chassi ou a placa do veículo no momento da compra. A instalação deve ser realizada por um profissional qualificado, assegurando a aplicação correta dos componentes e a integridade do seu Renault.

Por que Escolher Nosso Kit de Revisão?

- Alta Performance:** Produtos de qualidade superior que garantem um desempenho otimizado e proteção constante para o motor.
 - Segurança e Proteção:** Componentes originais e rigorosamente testados, proporcionando a máxima segurança para o seu veículo.
 - Praticidade e Rapidez:** Envio rápido em até 24 horas úteis após a confirmação do pagamento, com suporte especializado para garantir a melhor experiência de compra.
- Dúvidas Frequentes:

Garantia do vendedor: 90 dias

Quem viu este produto também comprou

 <p>Kit Revisão Oleo E Filtros Captur 1.6 16v 2017 Em Diante</p> <p>R\$ 364,25 R\$ 308³⁶ 14% OFF</p> <p>12x R\$ 30,17</p> <p>Frete grátis por ser sua primeira compra</p>	 <p>Kit Revisão Troca Ford 5w30 Fiesta 2009 2010 2011 2012 2013</p> <p>R\$ 285⁹⁹</p> <p>6x R\$ 47,66 sem juros</p> <p>Frete grátis por ser sua primeira compra</p>	 <p>Kit Revisão Troca Oleo 10w40 Duster 1.6 16v 2011 2012 2013</p> <p>R\$ 365⁹⁹</p> <p>12x R\$ 35,80</p> <p>Frete grátis por ser sua primeira compra</p>
--	---	---

Perguntas e respostas

✦ Perguntar

[Ver todas as perguntas](#)

Anúncio #6222501570 | [Denunciar](#)

Com 4 estrelas ou mais

Ad



Usamos cookies para melhorar sua experiência no Mercado Livre. Consulte mais informações na nossa [Central de privacidade](#).

4.8 ★★★★★ (50)

R\$ 361,25

R\$ 308³⁶ 14% OFF

12x R\$ 30,17

Frete grátis por ser sua primeira compra

4.9 ★★★★★ (18)

R\$ 349

R\$ 259⁹² 25% OFF

6x R\$ 43,32 sem juros

Frete grátis por ser sua primeira compra

5.0 ★★★★★ (174)

R\$ 299,99

R\$ 189⁰⁸ 36% OFF

Frete grátis por ser sua primeira compra

4.9 ★★★★★ (33)

R\$ 439,63

R\$ 396²⁰ 9% OFF

7x R\$ 56,60 sem juros

Frete grátis por ser sua primeira compra

4.9 ★★★★★ (53)

R\$ 130²⁹

Frete grátis por ser sua primeira compra

Destaques em Acessórios para Veículos

Bateria de carro

- Bateria 45 amperes
- Bateria 50 amperes
- Bateria 60 amperes
- Bateria 70 amperes
- Bateria 90 amperes
- Bateria moura

Pneu

- Pneu aro 13
- Pneu 175 70 13
- Pneu aro 14
- Pneu 175 65 r14
- Pneu 185 65 14
- Pneu 185 70 r14
- Pneu aro 15
- [Ver tudo](#)

Capacete

- Capacete masculino
- Capacete feminino
- Capacete agv blade
- Capacete axxis
- Capacete fw3
- Capacete ls2
- Capacete norisk
- [Ver tudo](#)

Mais informações ^

Trabalhe conosco [Termos e condições](#) [Promoções](#) [Como cuidamos da sua privacidade](#) [Acessibilidade](#) [Contato](#) [Informações sobre seguros](#) [Programa de Afiliados](#)

Copyright © 1999-2026 Ebazar.com.br LTDA.

CNPJ n.º 03.007.331/0001-41 / Av. das Nações Unidas, nº 3.003, Bonfim, Osasco/SP - CEP 06233-903 - empresa do grupo Mercado Livre.



Buscar produtos, marcas e muito mais...



Enviar para João Monlevade 359...

Categorias ▾ Ofertas Cupons Supermercado Vender Contato

GB Guilherme ▾ Compras Favoritos ▾

Você também pode estar interessado: pneu barum 175 70 r14 - pneu remold 265 60 18 - pneu aro 15 ford ka - pneu aro 15 - pneu gol g4 aro 15

Voltar à lista | Acessórios para Veículos > Pneus e Acessórios > Pneus de Carros e Caminhonetes > Pneu

Vender um igual | Compartilhar



● Acesse a Loja Oficial de Itaro

Novo | +100 vendidos

Pneu Itaro It203 195/55r15 85v

4.9 ★★★★★ (31)

R\$ 333⁴

R\$ 317³³ 17% OFF no Pix

ou R\$ 360⁶⁰ em 7x R\$ 51⁵¹ sem juros

[Ver meios de pagamento e promoções](#)

O que você precisa saber sobre este produto

- Quantidade de pneus: 1.
- Índice de carga: 85 - 515 kg, 85.
- Linha Harmonic com UTQG 420AB para desempenho otimizado.
- Tamanho 195/55R15 ideal para conforto em carros e caminhonetes.
- Construção radial que garante durabilidade e desempenho.
- Índice de tração A assegura segurança em diferentes condições.
- Desenho assimétrico reduz o risco de aquaplanagem.
- Eficiência de poupança de combustível classificada como E.

[Ver características](#)

Opções de compra:

[6 produtos novos a partir de R\\$ 324,46](#)



FRETE GRÁTIS ACIMA DE R\$ 19

Chegará grátis segunda-feira 9 de março por ser sua primeira compra

Comprando dentro das próximas 8 h 16 min

[Mais detalhes e formas de entrega](#)

Retire grátis a partir de segunda-feira 9 de março em uma agência Mercado Livre

Comprando dentro das próximas 8 h 16 min

[Ver no mapa](#)

Estoque disponível

Quantidade: **1 unidade** ▾ (+50 disponíveis...)

[Comprar agora](#)

[Adicionar ao carrinho](#)

Loja oficial **Itaro**
 +10mil vendas

↔ **Devolução grátis.** Você tem 30 dias a partir da data de recebimento.

🛡 **Compra Garantida.** Receba o produto que está esperando ou devolvemos o dinheiro.

[Adicionar a uma lista](#)

Produtos relacionados

Ad



Kit 4 Pneus 195/55r15 85v Fastway G1 Xbri Aro 15 Novo

R\$ 1.929

10x R\$ 192,92 sem juros

Frete grátis por ser sua primeira compra



Kit 2 Pneus Westlake Aro 15 195/55r15 Zupereco Z-108 85v V

~~R\$ 979,88~~

R\$ 842⁷⁰ 14% OFF

10x R\$ 84,27 sem juros

Frete grátis por ser sua primeira compra



Pneu Wanli Aro15 Sp026 195/55r15 85v

~~R\$ 488,49~~

R\$ 307 37% OFF

12x R\$ 30,03

Frete grátis por ser sua primeira compra

Produtos do Itaro

Pneu Itaro Aro 15 It203 195/60r15 88v

~~R\$ 391,11~~
R\$ 352 10% OFF
7x R\$ 50,29 sem juros

Frete grátis por ser sua primeira compra

[Ver mais produtos](#)

Pneu Itaro Aro 15 Comformax 185/60r15 84h

~~R\$ 404,99~~
R\$ 338⁰⁷ 16% OFF no Pix
7x R\$ 54,88 sem juros

Frete grátis por ser sua primeira compra



Itaro

Loja oficial do Mercado Livre

+10mil Seguidores +1000 Produtos

+10mil

Vendas



Bom atendimento



Entrega no prazo

[Ir para a loja oficial](#)

Outras opções de compra

[Ver 6 opções a partir de R\\$ 324,46](#)

Meios de pagamento

[Pague em até 9x sem juros!](#)

Linha de Crédito



Cartões de crédito

Características do produto

 Tamanho: 195/55R15

 Quantidade de pneus: 1

Características principais

Quantidade de pneus	1
---------------------	---

Especificações

Índice de carga	85 - 515 kg, 85
-----------------	-----------------

UTQG	420AB
------	-------

Índice de tração	A
------------------	---

Índice de temperatura	A
-----------------------	---

Tipo de construção	Radial
--------------------	--------

Relação de aspecto do pneu	55 %
----------------------------	------

Eficiência de poupança de combustível	E
---------------------------------------	---

Com aderência em neve	Não
-----------------------	-----

Com aderência em gelo	Não
-----------------------	-----

Registros de produtos

Número de registro/certificação INMETRO	010072/2013
---	-------------

 Tipo de terreno: HT

Características gerais

Marca	Itaro
-------	-------

Linha	Harmonic
-------	----------

Modelo	IT203
--------	-------

Tamanho	195/55R15
---------	-----------

Uso

Tipo de veículo	Carro/Caminhonete
-----------------	-------------------

Tipo de terreno	HT
-----------------	----

Tecnologia

Desenho da banda de rodagem	Assimétrico
-----------------------------	-------------

É direcional	Não
--------------	-----

Dimensões

Relação de aspecto	55
--------------------	----

Largura de secção	195 mm
-------------------	--------

Diâmetro da roda	15 "
------------------	------

VISA

Pix



Boleto bancário

[Confira outros meios de pagamento](#)

Produtos relacionados



Kit 4 Pneu 195/55r15 85v
Fastway G1 Xbri Aro 15...

R\$ 1.929

10x R\$ 192,92 sem juros

Frete grátis por ser sua primeira compra



Kit 2 Pneu Westlake Aro 15
195/55r15 Zupereco Z-108...

~~R\$ 979,88~~

R\$ 842,70 14% OFF

10x R\$ 84,27 sem juros

Frete grátis por ser sua primeira compra



Pneu Wanli Aro15 Sp026
195/55r15 85v

~~R\$ 488,49~~

R\$ 307 37% OFF

12x R\$ 30,03

Frete grátis por ser sua primeira compra



Kit 2 Pneu 195/55r15 85v
Westlake Zupereco Z108 V

~~R\$ 849,88~~

R\$ 713,23 16% OFF

12x R\$ 68,97

Frete grátis por ser sua primeira compra

Ad

Fotos do produto





[Ver mais imagens](#)

Descrição

O pneu Itaro IT203 é o modelo ideal para quem busca pelo melhor custo-benefício. Com baixa resistência a rolagem, o pneu é um forte aliado da economia de combustível. Sua construção oferece materiais com tecnologia avançada, possibilitando uma vida útil longa.

O desenho da banda de rodagem do IT203 é otimizado para reduzir o risco de aquaplanagem e melhorar a aderência em piso molhado, trazendo segurança nas curvas e frenagens. Com ranhuras especiais nos ombros, o pneu evita a ressonância de ruídos, oferecendo maior conforto durante as viagens.

A Itaro nasceu para motoristas viverem novas histórias - em duas ou quatro rodas. Desenvolvida nas grandes fábricas asiáticas, a marca é homologada nos principais mercados da Europa e América, como o Brasil. Seus pneus foram pensados em centros de pesquisa e desenvolvimento de países como China, Paquistão e Tailândia, que estão entre os maiores do mundo.

A Itaro oferece soluções para carros de passeio, SUVs, caminhonetes, motos e caminhões, com excelente qualidade e custo que ajudam motoristas a viverem novos capítulos todos os dias.

Aviso legal

- Não inclui roda.

Perguntas

[Perguntar](#)

[Ver todas as perguntas](#)

Opiniões do produto

4.9  31 avaliações

Opiniões com fotos



- Custo-benefício ★★★★★
- Aderência ★★★★★
- Desempenho ★★★★★
- Silencioso ★★★★★

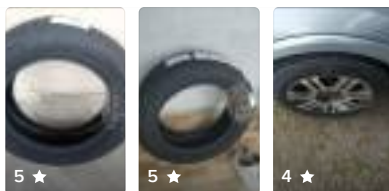

Ordenar Qualificação

Opiniões em destaque

14 comentários

★★★★★ 03 jan. 2026



Pelo valor o produto é muito bom, eu uso no eixo traseiro, ainda não tive problemas, porém respeitar os limites da via e também do veículo é essencial.

É útil 1

★★★★★ 12 dez. 2025



Muito bom esse pneu.

É útil 0

★★★★☆ 21 jul. 2025



É útil 0

★★★★★ 22 fev. 2026

Entrega rápida e a qualidade do pneu é excelente!!!

É útil 0

★★★★★ 15 fev. 2026

Ótimo!

É útil 0

[Mostrar todas as opiniões](#)

Anúncio #4097986069 | Denunciar

Quem viu este produto também comprou



Jogo 2 Pneu Itaro Aro 15 It203 195/55r15 85v XI A3
R\$ 699,84
R\$ 594⁸⁹ 12% OFF
12x R\$ 57,53
[Frete grátis](#) por ser sua primeira compra



Pneu Wanli Aro15 Sp026 195/55r15 85v
R\$ 488,49
R\$ 307 37% OFF
12x R\$ 30,03
[Frete grátis](#) por ser sua primeira compra



Pneu Ni-pon Aro 15 Rp68 195/55r15 85v V
R\$ 363⁶²
7x R\$ 51,95 sem juros
[Frete grátis](#) por ser sua primeira compra



4 Pneu Itaro Aro 15 It203 195/55r15 85v V
R\$ 4189
R\$ 1.023 14% OFF
12x R\$ 99,33



Kit 2 Pneu 195/55 R15 Cotechoo Ecosync V7 85v...
R\$ 689⁹⁰
10x R\$ 68,99 sem juros
[Frete grátis](#) por ser sua primeira compra

Usamos cookies para melhorar sua experiência no Mercado Livre. Consulte mais informações na nossa [Central de privacidade](#).

Destaques em Acessórios para Veículos

Bateria de carro

Bateria 45 amperes
Bateria 50 amperes
Bateria 60 amperes
Bateria 70 amperes
Bateria 90 amperes
Bateria moura

Pneu

Pneu aro 13
Pneu 175 70 13
Pneu aro 14
Pneu 175 65 r14
Pneu 185 65 14
Pneu 185 70 r14
Pneu aro 15

[Ver tudo](#) ▾

Capacete

Capacete masculino
Capacete feminino
Capacete agv blade
Capacete axis
Capacete fw3
Capacete ls2
Capacete norisk

[Ver tudo](#) ▾

[Mais informações](#) ▲

[Trabalhe conosco](#) [Termos e condições](#) [Promoções](#) [Como cuidamos da sua privacidade](#)  [Acessibilidade](#) [Contato](#) [Informações sobre seguros](#) [Programa de Afiliados](#)

Copyright © 1999-2026 Ebazar.com.br LTDA.

CNPJ n.º 03.007.331/0001-41 / Av. das Nações Unidas, nº 3.003, Bonfim, Osasco/SP - CEP 06233-903 - empresa do grupo Mercado Livre.



Buscar produtos, marcas e muito mais...



Enviar para João Monlevade 359...

Categorias ▾ Ofertas Cupons Supermercado Vender Contato

GB Guilherme ▾ Compras Favoritos ▾

Você também pode estar interessado: pneu pirelli 225 60 18 scorpion verde - pneu pirelli scorpion mx extra x - pneu 215 65 16

Voltar à lista | Acessórios para Veículos > Pneus e Acessórios > Pneus de Carros e Caminhonetes > Pneu

Vender um igual | Compartilhar



Novo | +100 vendidos

Pneu Pirelli Aro 16 Scorpion Verde All Season 215/65r16 102h

5.0 ★★★★★ (25)

R\$ 749⁰⁰

R\$ 633⁴⁹ 12% OFF

12x R\$ 61²⁶

[Ver os meios de pagamento](#)

O que você precisa saber sobre este produto

- Quantidade de pneus: 1.
- Tipo de serviço: P.
- É run flat: Não.
- Índice de carga: 102 - 850 kg.
- Tamanho 215/65R16, ideal para picapes, crossovers e SUVs.
- Desenho assimétrico para melhor desempenho em tração.
- Largura de secção de 215 mm, proporcionando estabilidade.
- Alta resistência e durabilidade, ideal para uso misto.
- Baixa resistência ao rolamento, reduzindo consumo de combustível.
- Canais de drenagem largos, aumentando segurança em curvas e frenagens.

[Ver características](#)

Opções de compra:

[4 produtos novos a partir de R\\$ 596,73](#)

FRETE GRÁTIS ACIMA DE R\$ 19

Chegará grátis entre quinta-feira e sábado por ser sua primeira compra
[Mais detalhes e formas de entrega](#)

Retire grátis entre quinta-feira e sexta-feira em uma agência Mercado Livre
[Ver no mapa](#)

Estoque disponível

Quantidade: **1 unidade** ▾ (+50 disponíveis...)

Comprar agora

[Adicionar ao carrinho](#)

Vendido por **POMPEU AUTO**
MercadoLíder | +10mil vendas

[Devolução grátis.](#) Você tem 30 dias a partir da data de recebimento.

[Compra Garantida.](#) Receba o produto que está esperando ou devolvemos o dinheiro.

60 meses de garantia de fábrica.

[Adicionar a uma lista](#)

Produtos relacionados

Ad



Kit De 4 Pneus Pirelli Scorpion Verde All Season 215/65r16 102h...

R\$ 2.992

R\$ 2.670 10% OFF

10x R\$ 267,02 sem juros

Frete grátis por ser sua primeira compra



Pneu Aro 16 215/65r16 Pirelli Scorpion Veas 102h XI

R\$ 798,05

R\$ 693⁶⁵ 13% OFF

12x R\$ 67,08

Frete grátis por ser sua primeira compra



Pneu Aro 16 215/65r16 102h Bridgestone Dueler H/T 684 Kit...

R\$ 3.049

R\$ 2.622 14% OFF

12x R\$ 252,10

Frete grátis por ser sua primeira compra

Produtos do vendedor



Kit De 2 Pneus Pirelli All Season Scorpion Verde P 215/65r16 102 H

R\$ 1.549

R\$ 1.236 20% OFF

10x R\$ 123,60 sem juros

Frete grátis por ser sua primeira compra



Kit 4 Pneus Aro 16 Westlake 235/60r16 100h Zupereco Z-108 H

R\$ 2.099

R\$ 1.833 12% OFF

12x R\$ 176,18

Frete grátis por ser sua primeira compra

POMPEU AUTO Seguir
+1000 Seguidores +1000 Produtos

MercadoLíder Platinum
É um dos melhores do site!

+10mil Vendas **Bom atendimento** Entrega no prazo

[Ir para a página do vendedor](#)

Outras opções de compra

~~R\$ 985,00~~ Parcelamento sem juros

R\$ 936⁶⁰ 5% OFF

- 10x R\$ 93,66 sem juros
- **Chegará grátis entre segunda-feira e terça-feira 3/mar** por ser sua primeira compra
- **Retire grátis** a partir de segunda-feira em uma agência Mercado Livre

Loja oficial **Vianx Distribuidora** | +10mil vendas

Comprar agora [Adicionar ao carrinho](#)

[Ver mais opções a partir de R\\$ 596,73](#)

Meios de pagamento

Características do produto

Características principais

Quantidade de pneus	1
---------------------	---

Especificações

Índice de carga	102 - 850 kg
-----------------	--------------

UTQG	600AA
------	-------

Tipo de construção	Radial
--------------------	--------

Relação de aspecto do pneu	65 %
----------------------------	------

Tecnologia

É run flat	Não
------------	-----

Desenho da banda de rodagem	Assimétrico
-----------------------------	-------------

Dimensões

Relação de aspecto	65
--------------------	----

Largura de secção	215 mm
-------------------	--------

Diâmetro da roda	16 "
------------------	------

Características gerais

Marca	Pirelli
Linha	Passeio
Modelo	Scorpion Verde All Season
Tamanho	215/65R16

Uso

Tipo de serviço	P
Tipo de veículo	Carro/Caminhonete
Tipo de terreno	HT

Registros de produtos

Número de registro/certificação INMETRO	1435/2012
---	-----------

Cartões de crédito

Pague em até 12x!



Pix



Boleto bancário

[Confira outros meios de pagamento](#)

Produtos relacionados



Kit De 4 Pneu Pirelli Scorpion Verde All Season...

R\$ 2.992

R\$ 2.670 **10% OFF**

10x R\$ 267,02 sem juros

Frete grátis por ser sua primeira compra



Pneu Aro 16 215/65R16 Pirelli Scorpion Veas 102h...

R\$ 799,05

R\$ 693⁶⁵ **13% OFF**

12x R\$ 67,08

Frete grátis por ser sua primeira compra



Pneu Gripmaster Aro 16 G-push 215/65R16 98v V

R\$ 496⁷⁸

12x R\$ 48,04

Frete grátis por ser sua primeira compra



Pneu Aro 16 215/65R16 102h Bridgestone Dueler H/t 68...

R\$ 2.049

R\$ 2.622 **14% OFF**

12x R\$ 252,10

Frete grátis por ser sua primeira compra

Ad

Descrição

Pneu Pirelli Aro 16 Scorpion Verde All-Season 215/65R16 102H

O Pirelli Scorpion Verde All-Season foi desenvolvido para utilização em picapes, crossovers e SUVs, com uso misto, sendo 85% on-road e 15% off-road.

Para isso, ele conta com lâminas voltadas ao conforto e sulcos largos, além de materiais modernos, incluindo a sílica, que o torna um pneu com baixa resistência ao rolamento, ruído e consumo de combustível.

O Scorpion Verde All-Season reúne diversas qualidades dos pneus Pirelli, como a durabilidade elevada, a alta resistência e bons resultados de estabilidade e aderência.

Com desenho assimétrico, sulcos largos e diversas ramificações em suas nervuras, aliados à composição com alto teor de sílica, o Pirelli Scorpion Verde All-Season proporciona ótimo desempenho em tração, estabilidade e frenagem.

Os largos canais de drenagem de água, trabalhando em conjunto com as ramificações das nervuras e ombros do pneu, exercem excelente expulsão da água, favorecendo o contato da borracha com o solo, reduzindo o risco de aquaplanagem e aumentando a segurança em curvas e frenagens.

O material deste pneu é ecologicamente correto e consegue proporcionar ótima performance, segurança e economia.

reduzindo o gasto de combustível e também o desgaste da borracha.

Aviso legal

- Não inclui roda.

Perguntas

Digite sua pergunta...

Perguntar

Opiniões do produto

5.0 25 avaliações

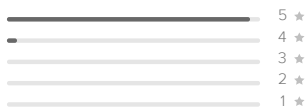

Avaliação de características

Custo-benefício

★★★★☆

Aderência

★★★★★

Desempenho

★★★★★

Silencioso

★★★★★

Opiniões com fotos



Ordenar

Qualificação

Opiniões em destaque

12 comentários

O pneu é elogiado por sua qualidade e desempenho, sendo uma escolha recorrente para os compradores. A instalação é simples e o produto funciona conforme esperado, sem apresentar problemas.

Resumo de opiniões gerado por IA

★★★★★

11 nov. 2025



É útil 0

⋮

★★★★★

19 dez. 2025

Excelente opção de pneu.

É útil 0

⋮

★★★★★

04 dez. 2025



É útil 0

⋮

★★★★★

29 nov. 2025

Gostei do pneu sem problemas.

É útil 0

⋮

★★★★★

28 nov. 2025

Qualidade.

É útil 0

⋮

Mostrar todas as opiniões

Quem viu este produto também comprou



Pneu Aro 16 215/65r16 Pirelli Scorpion Veas 102h XI

R\$ 799,05
R\$ 693⁹⁵ 13% OFF
12x R\$ 67,08

Frete grátis por ser sua primeira compra



Pneu Pirelli Aro 16 Scorpion Verde A/ S 215/65 R16 102h H

R\$ 842
R\$ 602⁹³ 28% OFF
12x R\$ 58,22

Frete grátis por ser sua primeira compra



Pneu Wanli Su025 265/70r17 Ht Aro 17 115t T

R\$ 925,88
R\$ 733⁵⁷ 20% OFF
12x R\$ 70,94

Frete grátis por ser sua primeira compra



Kit 2 Pneus 215/65r16 98h T1 Xbri Ecology C1 Aro 16 +2 Bicos

R\$ 966,34
R\$ 937³² 3% OFF
12x R\$ 90,99

Frete grátis por ser sua primeira compra



Kit 2 Pneus 195/55 R15 Cotechoo Ecosync V7 85v...

R\$ 689⁹⁰
10x R\$ 68,99 sem juros

Frete grátis por ser sua primeira compra



Destaques em Acessórios para Veículos

Bateria de carro

- Bateria 45 amperes
- Bateria 50 amperes
- Bateria 60 amperes
- Bateria 70 amperes
- Bateria 90 amperes
- Bateria moura

Pneu

- Pneu aro 13
- Pneu 175 70 13
- Pneu aro 14
- Pneu 175 65 r14
- Pneu 185 65 14
- Pneu 185 70 r14
- Pneu aro 15
- [Ver tudo](#)

Capacete

- Capacete masculino
- Capacete feminino
- Capacete agv blade
- Capacete axxis
- Capacete fw3
- Capacete ls2
- Capacete norisk
- [Ver tudo](#)

[Mais informações](#)



Buscar produtos, marcas e muito mais...



Enviar para João Monlevade 359...

Categorias ▾ Ofertas Cupons Supermercado Vender Contato

GB Guilherme ▾ Compras Favoritos ▾

Você também pode estar interessado: pneu 205 55r16 - speedmax - pneu aro 16 - pneu remold speed fire - pneu 205x60x16

[Voltar à lista](#) | [Acessórios para Veículos](#) > [Pneus e Acessórios](#) > [Pneus de Carros e Caminhonetes](#) > [Pneu](#)

[Vender um igual](#) | [Compartilhar](#)



[Conferir mais produtos da marca Speedmax](#)

Novo | +1000 vendidos

MAIS VENDIDO 1º em Pneus de Carros e Caminhonetes Speedmax

Pneu Speedmax Aro 16 Hh301 205/55r16 91v

4.8 (401)

R\$ 394⁵⁴

R\$ 347²⁰ 11% OFF no Pix
ou R\$ 394⁵⁴ em 7x R\$ 56³⁶ sem juros

[Ver meios de pagamento e promoções](#)

Quantidade de pneus: 1

O que você precisa saber sobre este produto

- É run flat: Não.
- Índice de velocidade: A3.
- Índice de carga: 91 - 615 kg91x.
- Tamanho: 205/55R16, ideal para carros e caminhonetes.
- Tipo de construção radial, garantindo excelente durabilidade.
- Desenho simétrico da banda de rodagem proporciona estabilidade.
- Eficiência de aderência em molhado classificada como B para segurança.
- Relação de aspecto de 55% para um bom equilíbrio entre conforto e desempenho.
- Compatível com todas as estações, ideal para uso contínuo.

[Ver características](#)

Opções de compra:

[7 produtos novos a partir de R\\$ 394,54](#)

FRETE GRÁTIS ACIMA DE R\$ 19

Chegará grátis terça-feira 10 de março por ser sua primeira compra
[Mais detalhes e formas de entrega](#)

Estoque disponível

Quantidade: **1 unidade** ▾ (+50 disponív...

[Comprar agora](#)

[Adicionar ao carrinho](#)

Loja oficial Itaro **+100mil vendas**

Compra Garantida. Receba o produto que está esperando ou devolvemos o dinheiro.

[Adicionar a uma lista](#)



Itaro [Seguir](#)

Loja oficial do Mercado Livre
+10mil Seguidores **+10mil** Produtos

MercadoLíder Platinum
É um dos melhores do site!

+100mil Vendas Bom atendimento Entrega no prazo

[Ir para a loja oficial](#)

Outras opções de compra

[Ver 7 opções a partir de R\\$ 394,54](#)

Meios de pagamento

Pague em até 9x sem juros!

Linha de Crédito



Cartões de crédito



VISA

Pix



Produtos relacionados

Ad



Jogo 4 Pneus Speedmax Aro 16 Hh301 205/55r16 91v

R\$ 1.464

R\$ 1.244 15% OFF
12x R\$ 120,84

Frete grátis



Pneu Aro 16 Westlake 205/55 R16 94w Zupereco Z-108

R\$ 427,74

R\$ 372¹¹ 13% OFF
12x R\$ 36,40

Frete grátis por ser sua primeira compra



Kit 2 Pneus 205/55r16 Continental Powercontact 2 91v...

R\$ 1.258

R\$ 939⁹⁷ 25% OFF
12x R\$ 91,25

Frete grátis por ser sua primeira compra

Produtos do Itaro



Pneu Onyx Aro 16 Ny-806
205/55r16 91v V
~~R\$ 334,77~~
R\$ 305²³ 8% OFF
12x R\$ 29,86



Pneu Speedmax Aro 16 Spm203
205/55r16 91v
~~R\$ 394,54~~
R\$ 362⁹⁸ 8% OFF
7x R\$ 51,85 sem juros

[Confira outros meios de pagamento](#)[Ver mais produtos](#)

Características do produto

Tamanho: 205/55R16

Tipo de terreno: HT

Quantidade de pneus: 1

Características principais

Quantidade de pneus 1

Especificações

Índice de carga 91 - 615 kg91x

Índice de velocidade A3

UTQG 0

Tipo de construção Radial

Relação de aspecto do pneu 55 %

Eficiência de poupança de combustível E

Com redução de ruído Não

Com aderência em neve Não

Com aderência em gelo Não

Características gerais

Marca Speedmax

Modelo HH301

Tamanho 205/55R16

Uso

Tipo de veículo Carro/Caminhonete

Temporada Todas as estações

Tipo de terreno HT

Tecnologia

É run flat Não

Desenho da banda de rodagem Simétrico

É direcional Não

Dimensões

Relação de aspecto 55

Largura de secção 205 mm

Diâmetro da roda 16 "

Registros de produtos

Número de registro/certificação INMETRO 002403/2019

Produtos relacionados



Jogo 4 Pneus Speedmax
Aro 16 Hh301 205/55r16 91v

~~R\$ 1.464~~
R\$ 1.244 15% OFF
12x R\$ 120,84

Frete grátis por ser sua primeira compra



Pneu Speedmax Aro 16
205/55r16 Hh301 91v V

~~R\$ 579,64~~
R\$ 499⁵³ 13% OFF
12x R\$ 48,30

Frete grátis por ser sua primeira compra



Pneu Aro 16 Westlake
205/55 R16 94w Zuperec...

~~R\$ 427,74~~
R\$ 372¹¹ 13% OFF
12x R\$ 36,40

Frete grátis por ser sua primeira compra



Kit 2 Pneus 205/55r16
Continental Powercontact ...

~~R\$ 4.259~~
R\$ 939⁹⁷ 25% OFF
12x R\$ 91,25

Frete grátis por ser sua primeira compra

Ad

Fotos do produto



[Ver mais imagens](#)

Descrição

Pneu Speedmax Aro 16 HH301 205/55R16 91V

Sobre a SpeedMax

A SpeedMax é uma marca originária da Índia, com fábricas e centros de Pesquisa e Desenvolvimento no país. Está presente no Brasil fornecendo pneus para as principais atividades econômicas, do campo ao caminhão, com qualidade e valores acessíveis.

Os produtos são novos?

Sim. Todos nossos produtos são novos.

Devo conferir os produtos no ato da entrega?

Confira sempre seus produtos no ato da entrega e não aceite em caso de irregularidade. Após seu recebimento não poderemos aceitar trocas de mercadorias quebradas ou avariadas.

Utilize o campo de perguntas para falar com um de nossos especialistas e somente clique no botão comprar após plena certeza de que leu e concordou com as condições descritas acima.

Aviso legal

- Não inclui roda.

Perguntas

[Ver todas as perguntas](#)

Opiniões do produto

4.8 401 avaliações

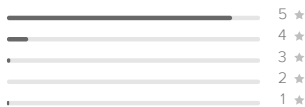

Avaliação de características

- Silencioso
- Custo-benefício
- Desempenho
- Aderência

Opiniões com fotos

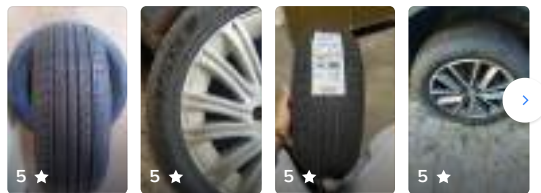

Ordenar

Opiniões em destaque

184 comentários

O pneu é elogiado pelo excelente custobenefício e pela qualidade que oferece, sendo uma escolha recorrente para muitos. Destacase pela boa frenagem, estabilidade e desempenho em condições de chuva. Além disso, é considerado visualmente moderno e esportivo, atendendo bem às expectativas dos usuários.

Resumo de opiniões gerado por IA

13 dez. 2025



Pneus top demais 🍌🍌🍌🍌🍌 acabamento muito bom.

É útil 2

16 out. 2025

Muito bom mesmo.

É útil 2

08 jul. 2025

Top.

É útil 2

15 fev. 2026

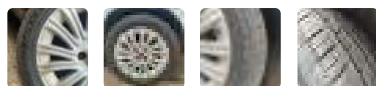

Bom custo benefício, pena ser de índices e pra pista molhada e consumo.

É útil 1

Publicidad



Válvula De Retenção Tcross G...
Por Volkswagen **R\$ 302⁰⁸**

Válvula De Retenção Tcross G...
Por Volkswagen **R\$ 420³³**

Válvula De Retenção Tcross G...
Por Volkswagen **R\$ 264³⁶**

Válvula De Retenção De Óleo...
Por Volkswagen **R\$ 415⁵¹**

Ad

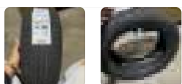

Pneu muito bom, ótima qualidade recomendo.

É útil 1

[Mostrar todas as opiniões](#)

Anúncio #4287655418 | [Denunciar](#)

Quem viu este produto também comprou



Jogo 4 Pneus Speedmax Aro 16 Hh301 205/55r16 91v

R\$ 1.464
R\$ 1.244 15% OFF
12x R\$ 120,84

Frete grátis por ser sua primeira compra



Kit 2 Pneu Aro 16 Westlake 205/55 R16 94w Zupereco Z-108

R\$ 804,07
R\$ 696⁹³ 13% OFF
12x R\$ 67,39

Frete grátis por ser sua primeira compra



Pneu Maxzeze Grepower 205/55 R16 Aro 16 91v V

R\$ 399,55
R\$ 309⁴³ 20% OFF
12x R\$ 30,27

Frete grátis por ser sua primeira compra



Pneu Aro 16 Firestone F600 205/55r 16 91v - 2 Unidades

R\$ 864⁹⁹
10x R\$ 86,50 sem juros

Frete grátis por ser sua primeira compra



Kit 2 Pneu Westlake 195/50 R16 Zupereco Z-108 84v V

R\$ 719
12x R\$ 69,53

Frete grátis por ser sua primeira compra



Destaques em Acessórios para Veículos

Bateria de carro

- Bateria 45 amperes
- Bateria 50 amperes
- Bateria 60 amperes
- Bateria 70 amperes
- Bateria 90 amperes
- Bateria moura

Pneu

- Pneu aro 13
- Pneu 175 70 13
- Pneu aro 14
- Pneu 175 65 r14
- Pneu 185 65 14
- Pneu 185 70 r14
- Pneu aro 15

[Ver tudo](#) ▾

Capacete

- Capacete masculino
- Capacete feminino
- Capacete agv blade
- Capacete axis
- Capacete fw3
- Capacete ls2
- Capacete norisk

[Ver tudo](#) ▾

[Mais informações](#) ^

[Trabalhe conosco](#) [Termos e condições](#) [Promoções](#) [Como cuidamos da sua privacidade](#) [Acessibilidade](#) [Contato](#) [Informações sobre seguros](#) [Programa de Afiliados](#)

Copyright © 1999-2026 Ebazar.com.br LTDA.

CNPJ n.º 03.007.331/0001-41 / Av. das Nações Unidas, nº 3.003, Bonfim, Osasco/SP - CEP 06233-903 - empresa do grupo Mercado Livre.

Usamos cookies para melhorar sua experiência no Mercado Livre. Consulte mais informações na nossa [Central de privacidade](#).



Buscar produtos, marcas e muito mais...



Enviar para João Monlevade 359...

Categorias Ofertas Cupons Supermercado Vender Contato

GB Guilherme Compras Favoritos

Voltar à lista Carros usados, seminovos e novos Carros e Camionhetes Chery Arrizo 6 Chery Arrizo 6 2021

Anunciar grátis meu veículo Compartilhar



2021 | 84.000 km - Anunciado há 3 dias

Chery Arrizo 6 1.5 VVT TURBO iFLEX GSX CVT

Belo Horizonte, Minas Gerais

Placa e chassi verificados

R\$ 82.800

Perguntar

Você teve problemas com o anúncio? [Avisar-nos](#).

Adicionar a uma lista

Estes veículos também poderiam te interessar



Placa e chassi verificados
Chery Tiggo 5x 1.5 Vvt Turbo iFlex Txs Dct

R\$ 84.800

2020 | 40.000 Km
Belo Horizonte - Minas Gerais



Placa e chassi verificados
Honda Civic 1.8 Lxl 16v Flex 4p Automático

R\$ 58.700

2011 | 187.725 Km
Belo Horizonte - Minas Gerais



Placa e chassi verificados
Chevrolet Montana 1.2 Turbo Flex Premier Automático

R\$ 109.990

2024 | 56.753 Km
Belo Horizonte - Minas Gerais

Preços de referência

Em comparação com outros veículos semelhantes anunciados.

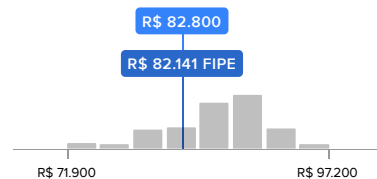

Chery | Arrizo 6 | 2021 | 84.000 km

Ver veículos similares

A referência de preços foi útil? Sim Não

Informações da loja

Andrecarb

O Mercado Livre verificou os dados por um processo de validação de identidade.

Tempo vendendo no Mercado Livre
9 anos

Veículos à venda
48

Ver telefone

Anuncie seu veículo, é grátis

- Alcance mais de 23 milhões de compradores.
- Venda com segurança: validamos a identidade das pessoas que entram em contato com você.

Anuncie grátis

Aceitar cookies

Configurar cookies

Principais

Marca	Chery
Modelo	Arrizo 6
Ano	2021
Versão	1.5 VVT TURBO iFLEX GSX CVT
Cor	Branco
Tipo de combustível	Gasolina e álcool
Portas	4
Transmissão	Automática
Motor	1.5
Tipo de carroceria	Sedã
Quilômetros	84.000 km
Último dígito da placa	1

Segurança

Freios ABS	Sim
Airbag motorista	Sim
Sensor de estacionamento	Sim
Airbag para motorista e passageiro	Sim
Desembaçador traseiro	Sim
Blindado	Não

Interior

Bancos em couro	Sim
-----------------	-----

Condições de compra

Com garantia de fábrica	Não
Único dono	Não
Aceita troca	Sim
Com IPVA pago	Não
Vistoria	Não
Último dígito da placa	1

Conforto

Piloto automático	Sim
Ar-condicionado	Sim
Computador de bordo	Sim
Vidros elétricos	Sim
Sensor de chuva	Não
Controle remoto para rádio no volante	Sim
Porta copos	Sim
Bancos dianteiros com aquecimento	Não

Informações gerais

Direção	Elétrica
Alarme	Não

Desempenho e dimensões

Controle de tração	Dianteira
Potência	147 hp

Exterior

Rodas de liga leve	Sim
Teto solar elétrico retrátil	Sim
Limpador traseiro	Não

Entretenimento

CD player	Não
DVD player	Não
Leitor de MP3	Não
Entrada USB	Sim

Outros

Data de informação histórica	2026-02-21
------------------------------	------------

Você quer consultar preços? [Faça uma cotação do seu veículo](#)

Dicas de segurança

- Do Mercado Livre, nunca te pediremos senhas, PIN ou códigos de verificação pelo WhatsApp, telefone, SMS ou e-mail.
- Não faça depósitos antecipados para garantir o negócio sem antes ver o veículo.
- Não pague sem verificar pessoalmente a documentação e o estado do veículo.
- Verifique se há pendências de multas ou impostos do carro.
- Desconfie caso te passem a conta de um banco desconhecido para fazer a transferência.
- O preço pode incluir custos adicionais como emplacamento, transferência do documento, IPVA e outras despesas governamentais. Confirme o valor final com o vendedor do veículo.

[Ver mais dicas de segurança](#)

Descrição

Parcelamos sua entrada no cartão de crédito. Aceitamos seu usado na troca. Para maiores informações entre em contato com nossos consultores: Glaucio 3199654-8223 Lidiane 3199580-4386 Adão 3199660-8894. Acesse também andrecarbh.com.br e @andrecar_bh. *Resguardamo-nos no direito de corrigir eventuais erros técnicos, fotográficos ou de digitação.

Entre em contato com a loja

Belo Horizonte, Minas Gerais

Digite sua pergunta...

Perguntar

Anúncio #6289083912 | Denunciar

Mais anúncios do vendedor



Placa e chassi verificados
Chery Tiggo 5x 1.5 Vvt Turbo Iflex Txs Dct

R\$ 84.800

2020 | 40.000 Km
Belo Horizonte - Minas Gerais



Placa e chassi verificados
Chery Tiggo 5x 1.5 Vvt Turbo Iflex Sport Cvt

R\$ 109.800

2024 | 22.000 Km
Belo Horizonte - Minas Gerais



Placa e chassi verificados
Jeep Compass 1.3 T270 Turbo Flex Sport At6

R\$ 109.800

2022 | 46.500 Km
Belo Horizonte - Minas Gerais



Placa e chassi verificados
Nissan Sentra 2.0 Si 16v Flexstart 4p Automático

R\$ 86.800

2020 | 81.000 Km
Belo Horizonte - Minas Gerais



Placa e chassi verificados
Honda Hr-v 1.8 16v Flex Ex 4p Automático

R\$ 105.800

2020 | 75.500 Km
Belo Horizonte - Minas Gerais



VICHY
ENERGY+ ANTIQUEDA
+1.000 FIOS SALVOS EM 1 MÊS!
Compre agora >



LÂMINAS E CARGAS
GILLETTE
CARA DE CAMPEÃO
Saiba mais >

As buscas que mais cresceram

Comprar por Localização

- Chery Arrizo 6 São Paulo
- Chery Arrizo 6 Santa Catarina
- Chery Arrizo 6 Bahia
- Chery Arrizo 6 Minas Gerais
- Chery Arrizo 6 Distrito Federal
- Chery Arrizo 6 Rio de Janeiro

Principais Modelos

Comprar por Versões

Pesquisas relacionadas com Chery Arrizo 6



Conteúdo relacionado



Destaques em Carros, Motos e Outros

Eléctricos

- Audi E-tron
- BYD Dolphin Mini
- BYD Yuan Plus
- GWM Ora-03 Skin
- Nissan Leaf
- Volvo EX30
- Volvo XC40

[Ver tudo](#) ▾

SUV

- Fiat pulse 2024
- Ford ecosport 2015
- Hilux sw4 2015
- Honda hr-v 2018
- Hyundai creta 2022
- Jeep compass 2022
- Jeep renegade 2016

[Ver tudo](#) ▾

Carros em oferta

- Chevrolet Astra 2011
- Chevrolet Celta 2015
- Chevrolet Onix 2015
- Chevrolet Prisma 2015
- Fiat Fiorino 2010
- Fiat Palio 2010
- Ford Ka 2015

[Ver tudo](#) ▾

Picapes

- Chevrolet Montana 2010
- Chevrolet S10 2015
- Fiat Strada 2020
- Fiat Toro 2017
- Ford Ranger 2024
- Toyota Hilux 2015
- Volkswagen Amarok 2012

[Ver tudo](#) ▾

Carros 0 km

- Chevrolet Montana 2025
- Chevrolet Onix 2025
- Chevrolet S10 2025
- Chevrolet Spin 2025
- Chevrolet Tracker 2025
- Hyundai Creta 2025
- Hyundai Hb20 2025

[Ver tudo](#) ▾

Mais informações ^

[Trabalhe conosco](#) [Termos e condições](#) [Promoções](#) [Como cuidamos da sua privacidade](#)  [Acessibilidade](#) [Contato](#) [Informações sobre seguros](#) [Programa de Afiliados](#)

Copyright © 1999-2026 Ebazar.com.br LTDA.

CNPJ n.º 03.007.331/0001-41 / Av. das Nações Unidas, nº 3.003, Bonfim, Osasco/SP - CEP 06233-903 - empresa do grupo Mercado Livre.

Usamos cookies para melhorar sua experiência no Mercado Livre. Consulte mais informações na nossa [Central de privacidade](#).



Buscar produtos, marcas e muito mais...



Enviar para João Monlevade 359...

Categorias Ofertas Cupons Supermercado Vender Contato

GB Guilherme Compras Favoritos

Voltar à lista | Carros usados, seminovos e novos > Carros e Caminhonetes > Renault > Captur > Renault Captur 2021

Anunciar grátis meu veículo | Compartilhar



2021 | 1.009.320 km - Anunciado há 1 dia

Renault Captur 1.6 16V SCE FLEX INTENSE X-TRONIC

Belo Horizonte, Minas Gerais

Placa e chassi verificados

R\$ 73.900

WhatsApp

Você teve problemas com o anúncio? [Avisar-nos.](#)

Adicionar a uma lista

Preços de referência

Em comparação com outros veículos semelhantes anunciados.

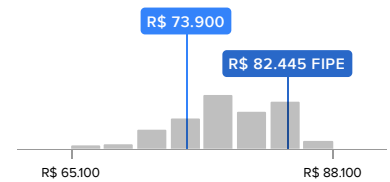

Renault | Captur | 2021 | 1.009.320 km

[Ver veículos similares](#)

A referência de preços foi útil? Sim Não

Informações da loja

Cambráia Automoveis

O Mercado Livre verificou os dados por um processo de validação de identidade.

Tempo vendendo no Mercado Livre: 6 anos

Veículos à venda: 60

[Ver telefone](#)

Anuncie seu veículo, é grátis

- Alcance mais de 23 milhões de compradores.
- Venda com segurança: validamos a identidade das pessoas que entram em contato com você.

Anuncie grátis

Você quer consultar preços? [Faça uma cotação do seu veículo](#)

Estes veículos também poderiam te interessar



Não verificado
Hyundai Hb20 1.0 Tgdi Flex Platinum Automático

R\$ 118.590

2026 | 0 Km
Divinópolis - Minas Gerais



Hyundai Hb20 1.0 12v Flex Limited Plus Manual

R\$ 98.690

2025 | 0 Km
Itajaí - Santa Catarina

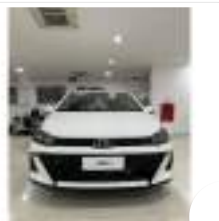

Não verificado
Hyundai Hb20 1.0 Tgdi Comfort Plus

R\$ 95.990

2025 | 0 Km
Rio De Janeiro Zona Oeste - Rio De...

Características do produto

- Tipo de combustível: Gasolina e álcool
- Sensor de estacionamento: Sim
- Motor: 1.6
- Transmissão: Automática
- Último dígito da placa: 9
- Aceita troca: Sim
- Com IPVA pago: Não

[Ocultar todas as características](#)

Principais

Marca	Renault
Modelo	Captur
Ano	2021
Versão	1.6 16V SCE FLEX INTENSE X-TRONIC
Cor	Branco
Tipo de combustível	Gasolina e álcool
Portas	4
Transmissão	Automática
Motor	1.6
Tipo de carroceria	SUV
Quilômetros	1.009.320 km
Último dígito da placa	9

Segurança

Freios ABS	Sim
Airbag motorista	Sim
Sensor de estacionamento	Sim
Airbag para motorista e passageiro	Sim
Desembaçador traseiro	Sim
Controle de estabilidade	Sim
Blindado	Não
Tração ASR	Sim

Interior

Bancos em couro	Não
-----------------	-----

Condições de compra

Com garantia de fábrica	Não
Único dono	Não
Aceita troca	Sim
Com IPVA pago	Não
Vistoria	Não
Último dígito da placa	9

Conforto

Piloto automático	Não
Ar-condicionado	Sim
Computador de bordo	Não
Vidros elétricos	Sim
Sensor de chuva	Sim
Controle remoto para rádio no volante	Sim
Porta copos	Não
Bancos dianteiros com aquecimento	Não

Informações gerais

Direção	Elétrica
Alarme	Sim

Desempenho e dimensões

Controle de tração	Dianteira
Quantidade de pessoas	5
Potência	118 hp
Distância entre eixos	2.673 mm
Tanque de combustível	50 L
Válvulas por cilindro	4

Exterior

Rodas de liga leve	Sim
Teto solar elétrico retrátil	Não
Limpador traseiro	Sim

Entretenimento

Bluetooth	Sim
CD player	Sim
DVD player	Não
Leitor de MP3	Sim
Entrada USB	Sim

Dimensões

Comprimento x Altura x Largura	4329 mm x 1619 mm x 1813 mm
--------------------------------	-----------------------------

Outros

Data de informação histórica	2026-02-23
------------------------------	------------

Dicas de segurança

- Do Mercado Livre, nunca te pediremos senhas, PIN ou códigos de verificação pelo WhatsApp, telefone, SMS ou e-mail.
- Não faça depósitos antecipados para garantir o negócio sem antes ver o veículo.
- Não pague sem verificar pessoalmente a documentação e o estado do veículo.
- Verifique se há pendências de multas ou impostos do carro.
- Desconfie caso te passem a conta de um banco desconhecido para fazer a transferência.
- O preço pode incluir custos adicionais como emplacamento, transferência do documento, IPVA e outras despesas governamentais. Confirme o valor final com o vendedor do veículo.

[Ver mais dicas de segurança](#)

Descrição

Venha conhecer a Cambraia Automoveis.
 Referencia em qualidade de venda e pós venda.
 Diferencias:
 Aprovação e avaliação de Credito na hora, equipe empenhada, especializada e informada para adquirir sua aprovação.
 Melhor pós venda, com agilidade, eficiencia e principalmente qualidade.
 Atendimento personalizado para auxilios de atendimento junto as financeiras para emissões de boletos e duvidas.
 Atendimento individualizado e personalizado.
 Ligue ou chame





31 3046-6739
 31 99257-2322 Whatsapp
 31 98795-1249 (Portal)

www.cambraiaautomoveis.com.br

Avenida Babita Camargos, nº 1295, 1º andar, Cidade Industrial - Contagem - MG
 Avenida Pedro II, 1900 Loja 247 2º Piso, Carlos Prates - Belo Horizonte

Anúncio #6290763516 | Denunciar

Mais anúncios do vendedor

				
Placa e chassi verificados Peugeot 2008 1.6 16v Flex Allure 4p Manual	Placa e chassi verificados Chevrolet Celta 1.0 Mpfi Lt 8v Flex 4p Manual	Placa e chassi verificados Volkswagen Gol 1.6 Msi Totalflex 4p Manual	Placa e chassi verificados Peugeot 2008 1.6 16v Flex Allure 4p Manual	Placa e chassi verificados Renault Captur 2.0 16v Hi-flex Intense Automático
R\$ 44.900	R\$ 33.900	R\$ 55.900	R\$ 45.900	R\$ 65.900
2016 131.287 Km Belo Horizonte - Minas Gerais	2014 141.844 Km Belo Horizonte - Minas Gerais	2022 65.125 Km Belo Horizonte - Minas Gerais	2017 163.484 Km Belo Horizonte - Minas Gerais	2018 105.282 Km Belo Horizonte - Minas Gerais

As buscas que mais cresceram

Comprar por Localização

- Renault Captur São Paulo
- Renault Captur Paraná
- Renault Captur Minas Gerais
- Renault Captur Rio Grande do Sul
- Renault Captur Santa Catarina
- Renault Captur Rio de Janeiro
- Renault Captur Bahia
- Renault Captur Goiás
- Renault Captur Distrito Federal
- Renault Captur Espírito Santo
- Renault Captur Pará
- Renault Captur Mato Grosso do Sul
- Renault Captur Rio Grande do Norte

Usamos cookies para melhorar sua experiência no Mercado Livre. Consulte mais informações na nossa [Central de privacidade](#).

Renault Captur Maranhão
Renault Captur Amazonas

Principais Modelos

Comprar por Versões

Comprar por Ano

Pesquisas relacionadas com Renault Captur

Conteúdo relacionado

Destaques em Carros, Motos e Outros

Electricos

Audi E-tron
BYD Dolphin Mini
BYD Yuan Plus
GWM Ora-03 Skin
Nissan Leaf
Volvo EX30
Volvo XC40

[Ver tudo](#)

SUV

Fiat pulse 2024
Ford ecosport 2015
Hilux sw4 2015
Honda hr-v 2018
Hyundai creta 2022
Jeep compass 2022
Jeep renegade 2016

[Ver tudo](#)

Carros em oferta

Chevrolet Astra 2011
Chevrolet Celta 2015
Chevrolet Onix 2015
Chevrolet Prisma 2015
Fiat Fiorino 2010
Fiat Palio 2010
Ford Ka 2015

[Ver tudo](#)

Picapes

Chevrolet Montana 2010
Chevrolet S10 2015
Fiat Strada 2020
Fiat Toro 2017
Ford Ranger 2024
Toyota Hilux 2015
Volkswagen Amarok 2012

[Ver tudo](#)

Carros 0 km

Chevrolet Montana 2025
Chevrolet Onix 2025
Chevrolet S10 2025
Chevrolet Spin 2025
Chevrolet Tracker 2025
Hyundai Creta 2025
Hyundai Hb20 2025

[Ver tudo](#)

Mais informações

[Trabalhe conosco](#) [Termos e condições](#) [Promoções](#) [Como cuidamos da sua privacidade](#) [Acessibilidade](#) [Contato](#) [Informações sobre seguros](#) [Programa de Afiliados](#)

Copyright © 1999-2026 Ebazar.com.br LTDA.

CNPJ n.º 03.007.331/0001-41 / Av. das Nações Unidas, nº 3.003, Bonfim, Osasco/SP - CEP 06233-903 - empresa do grupo Mercado Livre.

Usamos cookies para melhorar sua experiência no Mercado Livre. Consulte mais informações na nossa [Central de privacidade](#).



Buscar produtos, marcas e muito mais...



Enviar para João Monlevade 359...

Categorias ▾ Ofertas Cupons Supermercado Vender Contato

GB Guilherme ▾ Compras Favoritos ▾

[Voltar à lista](#) | [Carros usados, seminovos e novos](#) > [Carros e Camionhetes](#) > [Volkswagen](#) > [Gol](#) > [Volkswagen Gol 2021](#)

[Anunciar grátis meu veículo](#) | [Compartilhar](#)

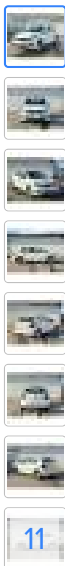

2021 | 49.109 km - Anunciado há 1 dia

Volkswagen Gol 1.6 MSI TO-TALFLEX 4P MANUAL

Belo Horizonte, Minas Gerais

Placa e chassi verificados

R\$ 62.900

[WhatsApp](#)

Você teve problemas com o anúncio? [Avisar-nos](#).

[Adicionar a uma lista](#)

Preços de referência

Em comparação com outros veículos semelhantes anunciados.

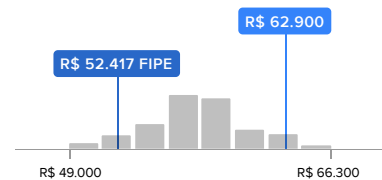

Volkswagen | Gol | 2021 | 49.109 km

[Ver veículos similares](#)

A referência de preços foi útil? Sim Não

Informações da loja

[Piscar Veículos](#)

O Mercado Livre verificou os dados por um processo de validação de identidade.

Tempo vendendo no Mercado Livre
11 anos

Veículos à venda
105

[Ver telefone](#)

Anuncie seu veículo, é grátis

- Alcance mais de 23 milhões de compradores.
- Venda com segurança: validamos a identidade das pessoas que entram em contato com você.

[Anuncie grátis](#)

Estes veículos também poderiam te interessar



Hyundai Hb20 2026
R\$ 99.290
2025 | 0 Km
Belo Horizonte - Minas Gerais



Hyundai Hb20 1.0 12v Flex Limited Plus Manual
R\$ 98.690
2025 | 0 Km
Itajaí - Santa Catarina



Não verificado
Hyundai Hb20 1.0 Tgdi Comfort Plus
R\$ 95.990
2025 | 0 Km
Rio De Janeiro Zona Oeste - Rio De...

Características do produto

- Tipo de combustível: **Gasolina e álcool**
- Sensor de estacionamento: **Sim**
- Motor: **1.6**
- Transmissão: **Manual**
- Último dígito da placa: **4**
- Aceita troca: **Sim**
- Com IPVA pago: **Sim**

[Ocultar todas as características](#)

Principais

Marca	Volkswagen
Modelo	Gol
Ano	2021
Versão	1.6 MSI TOTALFLEX 4P MANUAL
Cor	Branco
Tipo de combustível	Gasolina e álcool
Portas	4
Transmissão	Manual
Motor	1.6
Tipo de carroceria	Hatch
Quilômetros	49.109 km
Último dígito da placa	4

Segurança

Freios ABS	Sim
Airbag motorista	Sim
Sensor de estacionamento	Sim
Airbag para motorista e passageiro	Sim
Desembaçador traseiro	Sim
Blindado	Não

Entretenimento

Bluetooth	Não
CD player	Sim
DVD player	Não
Leitor de MP3	Sim
Entrada USB	Sim

Dimensões

Comprimento x Altura x Largura	3892 mm x 1474 mm x 1656 mm
--------------------------------	-----------------------------

Outros

Data de informação histórica	2026-02-24
------------------------------	------------

Conforto

Piloto automático	Não
Ar-condicionado	Sim
Computador de bordo	Sim
Vidros elétricos	Sim
Sensor de chuva	Não
Controle remoto para rádio no volante	Não
Porta copos	Sim
Bancos dianteiros com aquecimento	Não

Informações gerais

Direção	Hidráulica
Alarme	Sim

Desempenho e dimensões

Controle de tração	Dianteira
Quantidade de pessoas	5
Potência	101 hp
Distância entre eixos	2.467 mm
Tanque de combustível	55 L
Válvulas por cilindro	2

Exterior

Rodas de liga leve	Sim
Teto solar elétrico retrátil	Não
Limpador traseiro	Sim

Interior

Bancos em couro	Não
-----------------	-----

Condições de compra

Com garantia de fábrica	Não
Único dono	Não
Aceita troca	Sim
Com IPVA pago	Sim
Vistoria	Não
Último dígito da placa	4

Dicas de segurança

- Do Mercado Livre, nunca te pediremos senhas, PIN ou códigos de verificação pelo WhatsApp, telefone, SMS ou e-mail.
- Não faça depósitos antecipados para garantir o negócio sem antes ver o veículo.
- Não pague sem verificar pessoalmente a documentação e o estado do veículo.
- Verifique se há pendências de multas ou impostos do carro.
- Desconfie caso te passem a conta de um banco desconhecido para fazer a transferência.
- O preço pode incluir custos adicionais como emplacamento, transferência do documento, IPVA e outras despesas governamentais. Confirme o valor final com o vendedor do veículo.

[Ver mais dicas de segurança](#)

- * LAUDO CAUTELAR APROVADO.
- * GARANTIA DE ATÉ 2 ANOS.
- * FINANCIAMOS EM TODOS OS BANCOS COM AS MELHORES TAXAS DO MERCADO.
- * ÓTIMA AVALIAÇÃO NO SEU USADO.

Laudo cautelar APROVADO. IPVA 2026 PAGO. Lindo Gol 1.6 MSI Total flex 2021 manual. Com apenas 49.109km. Completo + direção hidráulica, ar condicionado, rádio original, bancos originais, rodas de liga leve e muito mais... Carro para pessoas exigentes, muito conservado, Interior impecável, lataria e mecânica 100%.

Venha vê-lo de perto, impossível não gostar!

Grande OPORTUNIDADE de adquirir seu seminovo com TOTAL SEGURANÇA em uma empresa com mais de 15 anos de mercado! Garantia de MOTOR, CAIXA e PROCEDÊNCIA. Aceitamos seu usado de maior ou menor valor na troca com ótima avaliação. Financiamos com as melhores taxas do mercado, aceitamos carta de credito e cartão de crédito. Venha tomar um café conosco! Aguardamos seu contato, será um prazer atendê-lo!

Anúncio #6293029998 | [Denunciar](#)



VICHY DERCOS

VICHY

ENERGY+ ANTIQUEDA

+1.000 FIOS SALVOS EM 1 MÊS!

Compre agora >



ORIGINAL CARA DE Campeão Gillette

LÂMINAS E CARGAS
GILLETTE
CARA DE CAMPEÃO

Saiba mais >

As buscas que mais cresceram

Comprar por Localização ^

- Volkswagen Gol São Paulo
- Volkswagen Gol Minas Gerais
- Volkswagen Gol Paraná
- Volkswagen Gol Santa Catarina
- Volkswagen Gol Rio Grande do Sul
- Volkswagen Gol Goiás
- Volkswagen Gol Distrito Federal
- Volkswagen Gol Rio de Janeiro
- Volkswagen Gol Bahia
- Volkswagen Gol Mato Grosso do Sul
- Volkswagen Gol Ceará
- Volkswagen Gol Espírito Santo
- Volkswagen Gol Pernambuco
- Volkswagen Gol Amazonas
- Volkswagen Gol Mato Grosso
- Volkswagen Gol Rondônia

Principais Modelos ^

Comprar por Versões ^

Comprar por Ano ^

Pesquisas relacionadas com Volkswagen Gol ^

Conteúdo relacionado



Destaques em Carros, Motos e Outros

Eléctricos

Audi E-tron
BYD Dolphin Mini
BYD Yuan Plus
GWM Ora-03 Skin
Nissan Leaf
Volvo EX30
Volvo XC40

[Ver tudo](#) ▾

SUV

Fiat pulse 2024
Ford ecosport 2015
Hilux sw4 2015
Honda hr-v 2018
Hyundai creta 2022
Jeep compass 2022
Jeep renegade 2016

[Ver tudo](#) ▾

Carros em oferta

Chevrolet Astra 2011
Chevrolet Celta 2015
Chevrolet Onix 2015
Chevrolet Prisma 2015
Fiat Fiorino 2010
Fiat Palio 2010
Ford Ka 2015

[Ver tudo](#) ▾

Picapes

Chevrolet Montana 2010
Chevrolet S10 2015
Fiat Strada 2020
Fiat Toro 2017
Ford Ranger 2024
Toyota Hilux 2015
Volkswagen Amarok 2012

[Ver tudo](#) ▾

Carros 0 km

Chevrolet Montana 2025
Chevrolet Onix 2025
Chevrolet S10 2025
Chevrolet Spin 2025
Chevrolet Tracker 2025
Hyundai Creta 2025
Hyundai Hb20 2025

[Ver tudo](#) ▾

Mais informações ^

[Trabalhe conosco](#) [Termos e condições](#) [Promoções](#) [Como cuidamos da sua privacidade](#)  [Acessibilidade](#) [Contato](#) [Informações sobre seguros](#) [Programa de Afiliados](#)

Copyright © 1999-2026 Ebazar.com.br LTDA.

CNPJ n.º 03.007.331/0001-41 / Av. das Nações Unidas, nº 3.003, Bonfim, Osasco/SP - CEP 06233-903 - empresa do grupo Mercado Livre.

Usamos cookies para melhorar sua experiência no Mercado Livre. Consulte mais informações na nossa [Central de privacidade](#).

CONVENÇÃO COLETIVA DE TRABALHO 2025/2026

NÚMERO DE REGISTRO NO MTE: MG002362/2025
DATA DE REGISTRO NO MTE: 03/07/2025
NÚMERO DA SOLICITAÇÃO: MR027668/2025
NÚMERO DO PROCESSO: 47997.276074/2025-70
DATA DO PROTOCOLO: 06/06/2025

Confira a autenticidade no endereço <http://www3.mte.gov.br/sistemas/mediador/>.

SINDICATO DOS TRABALHADORES EM TRANSPORTES RODOVIARIOS DE ITABIRA, CNPJ n. 16.845.661/0001-58, neste ato representado(a) por seu Presidente, Sr(a). CASCIO FRANCISCO COTA;

E

SINDICATO DAS EMPRESAS DE TRANSPORTES DE CARGAS E LOGISTICA DE MINAS GERAIS - SETCEMG, CNPJ n. 17.433.780/0001-66, neste ato representado(a) por seu Presidente, Sr(a). ANTONIO LUIS DA SILVA JUNIOR;

celebram a presente CONVENÇÃO COLETIVA DE TRABALHO, estipulando as condições de trabalho previstas nas cláusulas seguintes:

CLÁUSULA PRIMEIRA - VIGÊNCIA E DATA-BASE

As partes fixam a vigência da presente Convenção Coletiva de Trabalho no período de 01º de maio de 2025 a 30 de abril de 2026 e a data-base da categoria em 01º de maio.

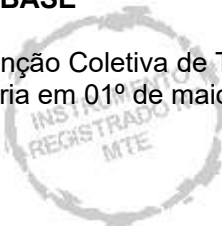
**CLÁUSULA SEGUNDA - ABRANGÊNCIA**

A presente Convenção Coletiva de Trabalho abrangerá a(s) categoria(s) **Categoria Econômica, das Empresas de Veículos de Carga do Plano da CNTT, EXCETO as empresas Transportadoras de Bebidas e Categoria Profissional dos Trabalhadores em Transportes Rodoviários de Itabira-MG**, assim como, os que laboram ou tenham subordinação hierárquica na base territorial a seguir mencionada, compreendidos dentre estes, aqueles relacionados no 2º grupo do plano da Confederação Nacional dos Trabalhadores em Transportes Terrestres, quais sejam, trabalhadores em Empresas do Transporte de Passageiros, de Cargas Sólidas, Líquidas ou Gasosas, Fretamento, Turismo, Transporte Escolar, em âmbito Municipal, Intermunicipal, Interestadual e Internacional, Motoristas e Carregadores empregados de Transportadores Autônomos e/ou Terceirizadas, e de Empregadores de quaisquer ramos de atividades econômicas, Operadores de Máquinas e Equipamentos Leves e Pesados, com abrangência territorial em Bela Vista de Minas/MG, Itabira/MG, João Monlevade/MG, Nova Era/MG, Rio Piracicaba/MG, Santa Bárbara/MG e Santa Maria de Itabira/MG.

**SALÁRIOS, REAJUSTES E PAGAMENTO
PISO SALARIAL****CLÁUSULA TERCEIRA - PISO SALARIAL**

A partir de 1º de maio de 2025 nenhum empregado receberá, mensalmente, importância inferior aos seguintes pisos:

FUNÇÃO	SALÁRIO R\$
Motorista de carreta (composição com uma articulação)	2.903,78
Motorista de veículo não articulado com peso bruto acima de 9000 kg	2.244,96
Motorista outros	1.976,51

Ajudante	1.720,92
Salário de ingresso (exceto para as funções acima)	1.657,74
Jovem aprendiz	Salário mínimo

Parágrafo primeiro – O empregado que exercer a função de motorista de veículo, com mais de uma articulação, receberá adicional correspondente a 15,0% (quinze por cento) do piso salarial estipulado para motorista de carreta nele incluído o repouso semanal remunerado. O adicional será devido durante o período em que a atividade for exercida e não se incorpora à remuneração quando houver retorno à função anterior.

Parágrafo segundo – As diferenças salariais do mês de maio de 2025 serão quitadas na folha de pagamento do mês de junho de 2025.

REAJUSTES/CORREÇÕES SALARIAIS

CLÁUSULA QUARTA - ÍNDICE DE REAJUSTE

As empresas concederão aos seus empregados da correspondente categoria profissional, a partir de primeiro de maio de 2025, reajuste salarial de 7% (sete por cento) incidente sobre o salário de abril de 2025, compensando-se todos os aumentos e antecipações concedidos espontaneamente ou através de acordos, dissídios, adendos e os decorrentes de Leis.

Parágrafo primeiro - Para os salários que excederem o limite de R\$ 4.000,00 (quatro mil reais), o reajuste ficará por conta de livre negociação entre o empregado e seu empregador, garantido, no entanto, a partir de primeiro de maio de 2025, o aumento mínimo de R\$280,00 (duzentos e oitenta reais) correspondente ao valor de 7% (sete por cento) do limite estipulado.

Parágrafo segundo - O salário base para aplicação de índice de reajuste para o próximo instrumento coletivo será o do mês de maio de 2025;

Parágrafo terceiro - O empregado admitido a partir de maio de 2024 perceberá aumento salarial proporcional ao tempo de serviço, observando-se que, em caso de haver paradigma, terá como limite o salário reajustado do empregado exercente da mesma função existente na empresa em maio de 2025. Não havendo paradigma, o salário resultante guardará proporcionalidade com o salário do cargo imediatamente inferior ou imediatamente superior, prevalecendo o que acarretar a menor distorção.

Parágrafo quarto – As diferenças salariais do mês de maio de 2025 serão quitadas na folha de pagamento do mês de junho de 2025.

PAGAMENTO DE SALÁRIO – FORMAS E PRAZOS

CLÁUSULA QUINTA - FORNECIMENTO DE DOCUMENTOS

As empresas disponibilizarão, seja em meio físico ou eletrônico, inclusive em terminais bancários e/ou em seus sites, aos seus empregados demonstrativos ou recibos de pagamento, com a discriminação das parcelas quitadas, destacando-se também o valor do FGTS correspondente. O comprovante de depósito bancário, pelo valor líquido da remuneração, quita as parcelas que a compõem tornando desnecessária a assinatura do empregado.

SALÁRIO PRODUÇÃO OU TAREFA

CLÁUSULA SEXTA - REMUNERAÇÃO POR PRODUTIVIDADE

As empresas poderão estabelecer remuneração por produtividade em qualquer modalidade, observada a exigência contida no art. 235-G, da CLT, desde que obedecido o piso salarial da categoria para a função exercida. Para as demais funções o piso salarial a ser considerado será o de ajudante.

DESCONTOS SALARIAIS

CLÁUSULA SÉTIMA - MULTAS DE TRÂNSITO

A infração de trânsito cometida por fato decorrente do veículo é de responsabilidade da empresa, inclusive as penalidades, todavia, o empregado, antes do início de sua jornada de trabalho deverá fazer a checagem das condições do veículo, sob pena de ser responsabilizado pela infração cometida.

Parágrafo primeiro – A infração de trânsito cometida por fato decorrente do motorista é de sua exclusiva responsabilidade, inclusive o pagamento da multa e a defesa que se fizer necessária;

Parágrafo segundo – As empresas ficam autorizadas a proceder ao desconto da multa de trânsito correspondente, nas situações previstas no parágrafo anterior, no salário do empregado infrator, na conformidade da lei; todavia este valor deverá ser devolvido se a multa for indevida por manifestação do órgão competente;

Parágrafo terceiro - Após o recebimento da notificação de infração de trânsito, as partes, empresa ou empregado, terão 10 (dez) dias de prazo para entregar uma à outra, as informações e documentos necessários para instrução da defesa;

Parágrafo quarto - Estas obrigações permanecem mesmo quando a notificação for recebida e o empregado não fizer mais parte dos quadros da empresa mantendo-se, ainda, o direito da empresa ao ressarcimento dos valores dispendidos que deverá ser exercido pelas vias próprias e adequadas ao momento, uma vez cumprida, pelas partes, as disposições no disposto no parágrafo terceiro desta cláusula.

OUTRAS NORMAS REFERENTES A SALÁRIOS, REAJUSTES, PAGAMENTOS E CRITÉRIOS PARA CÁLCULO

CLÁUSULA OITAVA - QUITAÇÕES

Em face da presente Convenção Coletiva, em especial, o que se ajustou e se convencionou pagar nas cláusulas de índice de reajuste, piso salarial e o programa de participação no resultado - PPR deste instrumento, ficam absorvidas e extintas quaisquer eventuais pretensões e suas respectivas incidências advindas da implementação e cumprimento de norma decorrente de lei.

CLÁUSULA NONA - ADIANTAMENTO SALARIAL

As empresas concederão, mensalmente, adiantamento de salário, a todos os seus empregados, até o dia 20 (vinte) de cada mês, no percentual de, no mínimo 30,0% (trinta por cento) do salário bruto do empregado, que será descontado na folha ou recibo de salário do mês correspondente.

GRATIFICAÇÕES, ADICIONAIS, AUXÍLIOS E OUTROS ADICIONAL DE HORA-EXTRA

CLÁUSULA DÉCIMA - ADICIONAL DE HORAS EXTRAS

A remuneração do serviço extraordinário será acrescida de 50,0% (cinquenta por cento) sobre a hora normal, conforme determina a CLT.

Parágrafo primeiro – Quando o empregado trabalhar mais de 2 (duas) horas extras por dia, nos casos de força maior, a empresa lhe assegurará um lanche gratuito composto de, no mínimo, pão com manteiga e café com leite. A jornada de trabalho dos motoristas é a regida pela Lei nº 13.103/15;

Parágrafo segundo - Em decorrência da atividade própria da empresa fica autorizada a prorrogação de jornada até o limite máximo de quatro horas extras do motorista e sua equipe, mediante pagamento das horas extras, conforme o disposto no art. 235-C da Lei nº 13.103/15.

PARTICIPAÇÃO NOS LUCROS E/OU RESULTADOS

CLÁUSULA DÉCIMA PRIMEIRA - PARTICIPAÇÃO NOS RESULTADOS

Fica instituído o Programa de Participação nos Resultados que visa atender aos preceitos do inciso XI, art. 7º, da Constituição Federal e da Lei nº 10.101/00. O programa está vinculado ao cumprimento de metas de produtividade, assiduidade, eficiência, competitividade, entre outros, para consecução de seus objetivos.

Parágrafo primeiro - As empresas pagarão, a título de PPR – Programa de Participação nos Resultados do exercício de 2025, a cada um dos seus trabalhadores, o valor de R\$650,00 (seiscentos e cinquenta reais), em duas parcelas, com periodicidade mínima de um semestre entre elas, no valor de R\$325,00 (trezentos e vinte e cinco reais) cada uma, nas seguintes datas e condições:

I - Cada parcela será paga proporcionalmente ao número de meses efetivamente trabalhados no semestre de apuração, considerando inteiro o mês em que houver trabalhado mais de quatorze dias;

II – A primeira parcela será paga na folha salarial do mês de julho de 2025 e a segunda parcela será paga na folha salarial do mês de fevereiro de 2026;

Parágrafo segundo - O programa de Participação nos Resultados será estabelecido em cada empresa, segundo suas características, e conterà, no mínimo, dois indicadores que serão apurados a cada semestre civil do exercício. Os indicadores não podem se referir a questões relativas à saúde e segurança do trabalho;

Parágrafo terceiro - As empresas que já possuem ou que venham a criar o seu Programa de Participação nos Resultados ficam desobrigadas do cumprimento desta obrigação, desde que o valor do PPR seja igual ou superior a R\$650,00 (seiscentos reais), conforme estipulado no “caput” desta cláusula;

Parágrafo quarto - A participação de que trata o presente instrumento coletivo de trabalho, possui caráter indenizatório, uma vez que não substitui ou complementa a remuneração devida a qualquer trabalhador, nem constitui base de incidência de qualquer encargo trabalhista, não se aplicando o princípio da habitualidade.

CLÁUSULA DÉCIMA SEGUNDA - PRÊMIOS

As empresas poderão instituir independentemente da existência do Programa de Participação nos Resultados, PPR, o programa de premiação na forma do § 4º do art. 457 da CLT, obedecidas as regras de indicadores criados pelas empresas de acordo com as características de sua operação.

Parágrafo primeiro - A premiação de que trata o presente instrumento coletivo de trabalho, possui caráter indenizatório, uma vez que não substitui ou complementa a remuneração devida a qualquer trabalhador, nem constitui base de incidência de qualquer encargo trabalhista, não se aplicando o princípio da habitualidade;

Parágrafo segundo - Caso a empresa institua o programa de premiação na forma do § 4º do art. 457 da CLT, ainda assim permanecerá o PPR – Programa de Participação nos Resultados instituído na cláusula décima primeira desta CCT, que não poderá ser substituído um pelo outro.

AUXÍLIO ALIMENTAÇÃO

CLÁUSULA DÉCIMA TERCEIRA - AJUDA PARA ALIMENTAÇÃO

A partir de 1º de maio de 2025 as empresas concederão aos trabalhadores que não receberem diária de viagem uma ajuda para alimentação no valor líquido de R\$30,00 (trinta reais) por dia de efetivo trabalho. A empresa que, por sua liberalidade, oferece lanche a seus trabalhadores não está desobrigada do cumprimento desta cláusula. Fica garantido aos trabalhadores o recebimento da ajuda alimentação nos dias em que forem concedidas folgas compensatórias superiores a 8 (oito) horas diárias.

Parágrafo primeiro – Faculta-se às empresas a modalidade de concessão deste benefício social, na conformidade ou não do PAT – Programa de Alimentação do Trabalhador, através de ticket, vale-refeição, cartão, cesta básica, alimentação em restaurante próprio ou de terceiros, reembolso mediante documento fiscal ou qualquer outra modalidade, desde que o valor líquido pago não seja inferior à de R\$30,00 (trinta reais) por dia de efetivo trabalho;

Parágrafo segundo – O valor deste benefício social tem caráter indenizatório e não integra a remuneração para os fins e efeitos de direito.

Parágrafo terceiro – As diferenças de valor da ajuda alimentação do mês de maio de 2025 serão quitadas na folha de pagamento do mês de junho de 2025.

CLÁUSULA DÉCIMA QUARTA - DIÁRIA DE VIAGEM

A partir do dia 1º de maio de 2025, para cobrir as despesas com alimentação e repouso, as empresas pagarão a todos os motoristas e equipe do veículo, quando em viagem, diária no valor de R\$90,00 (noventa reais).

Parágrafo primeiro – A diária de viagem tem caráter indenizatório, não se incorpora ao contrato de trabalho, nem mesmo integra o salário para quaisquer fins e será devida somente aos motoristas e empregados, no curso de uma viagem, fora da sua base ou estabelecimento da empresa, considerando-se cada período modular de 24 (vinte e

quatro) horas. Este período será computado a partir do início da jornada de trabalho. O repouso poderá ser feito na cabine do veículo;

Parágrafo segundo – As empresas poderão optar pelo pagamento das diárias através de prestação de contas ao final de cada viagem. Neste caso, o motorista apresentará documento fiscal comprobatório das despesas realizadas, respeitando o valor mínimo estabelecido no “caput” desta cláusula;

Parágrafo terceiro – Em qualquer hipótese, diária ou prestação de contas, as empresas farão a antecipação da verba necessária;

Parágrafo quarto – Com o recebimento de diária exclui-se o pagamento da ajuda alimentação estabelecida nesta convenção coletiva de trabalho;

Parágrafo quinto – Equipara-se ao motorista de viagem, para efeito de pagamento de diária, a equipe do veículo de distribuição em eventual serviço externo num raio superior a 30 (trinta) quilômetros do município da sede ou filial onde foram contratados.

Parágrafo sexto – As diferenças de valor das diárias de viagem do mês de maio de 2025 serão quitadas na folha de pagamento do mês de junho de 2025.

AUXÍLIO TRANSPORTE

CLÁUSULA DÉCIMA QUINTA - VALE TRANSPORTE – PAGAMENTO OPCIONAL EM DINHEIRO

Em face de custo e praticidade operacional, faculta-se às empresas efetuarem o pagamento do vale transporte em dinheiro, observados os critérios estabelecidos na Lei nº 7.418/85, Decreto nº 10.854/2021 e decisões judiciais autorizando esta opção, como a referida nos autos do Proc. TST – AA nº 366.360/97.4, por V.U., DJU – 07/08/98, Seção I, pág. 314.

AUXÍLIO SAÚDE

CLÁUSULA DÉCIMA SEXTA - DA CONSTITUIÇÃO E CUSTEIO DO BENEFÍCIO DO PLANO DE SAÚDE

Ficam as empresas obrigadas a contratarem plano de saúde familiar hospitalar/ambulatorial/obstetrícia, regulamentado por lei e Resoluções da ANS aos seus trabalhadores na forma prevista neste instrumento coletivo de trabalho.

Parágrafo primeiro – O plano de saúde contratado pela empresa, mediante adesão ao contrato aglutinador, será custeado pelas partes da seguinte forma:

I - A partir de junho de 2025 a empresa arcará com o valor mensal de R\$275,00 (duzentos e setenta e cinco reais), por empregado, que tiver aderido ao benefício;

II - O valor estabelecido, no item I, vincula e é válido para a contratação com operadoras habilitadas para atuação preferencial em sua base territorial;

III - Se a contratação se der com operadora habilitada para atuação preferencial em outra base territorial, a contribuição da empresa será o valor resultante do total da contribuição fixa cobrada pela contratada menos o valor que o empregado pagaria para a operadora habilitada para atuação preferencial em sua base territorial.

IV – O empregado que exercer a opção pelo plano de saúde arcará com os seguintes valores:

a) o valor mensal que exceder à contribuição da empresa para custeio fixo do plano de saúde com a operadora habilitada para atuação preferencial em sua base territorial;

b) o valor total da coparticipação, quando houver;

c) o valor mensal correspondente a 1,5% (um e meio por cento) do seu salário nominal, limitado ao máximo de R\$ 45,00 (quarenta e cinco reais), para cobrir os custos complementares com a gestão, fiscalização, auditoria por empresa especializada e independente, habilitação e contratação do plano de saúde. Este valor será descontado na folha de pagamento do empregado e recolhido pela empresa à FETROMINAS, em guia própria com cópia para o sindicato profissional, até o dia 10 (dez) do mês subsequente ao desconto.

Parágrafo segundo – A Câmara Gestora de Benefícios, para habilitar nova operadora e/ou corretora, tem o prazo de 30 dias para proferir sua decisão na forma do parágrafo terceiro da cláusula “DA CONSTITUIÇÃO E ATUAÇÃO DA CÂMARA GESTORA DE BENEFÍCIOS - CGB”;

Parágrafo terceiro – Para integrar os benefícios do plano de saúde e/ou odontológico o empregado manifestará sua adesão e autorizará expressamente o desconto em folha de pagamento de todos os valores descritos no item IV para cobrir as despesas médicas, custos complementares com a gestão, fiscalização, auditoria por empresa especializada e independente, habilitação e contratação do plano de saúde. A empresa, no ato da contratação do trabalhador ofertará o formulário em que ele exercerá ou não a sua opção de aderir ao plano de saúde, na forma prevista na Súmula nº 342 do TST: “Descontos salariais efetuados pelo empregador, com a autorização prévia e por escrito do empregado, para ser integrado em planos de assistência odontológica, médico-hospitalar, de seguro de previdência privada, ou de entidade cooperativa, cultural ou recreativo-associativa de seus trabalhadores, em seu benefício e de seus dependentes, não afrontam o disposto no art. 462 da CLT, salvo se ficar demonstrada a existência de coação ou de outro defeito que vicie o ato jurídico. (Res. TST 47/95, DJ, 20.04.95)”. O documento de opção, tanto para o plano de saúde quanto para o odontológico, será feito em duas vias, sendo uma para a empresa e outra para o sindicato profissional signatário e conterá, expressamente, a manifestação de ciência do empregado, quanto ao compartilhamento dos dados pessoais utilizados no cadastramento de sua adesão e dos dependentes por ele indicados ao plano, necessários à fiscalização e acompanhamento do plano de saúde e odontológico na forma estabelecida pela cláusula “DA CONSTITUIÇÃO E ATUAÇÃO DA CÂMARA GESTORA DE BENEFÍCIOS - CGB”;

Parágrafo quarto – As empresas prestadoras dos serviços discriminarão nas faturas mensais o valor da contribuição fixa patronal, o valor da contribuição fixa do empregado e o valor da coparticipação quando houver. A Operadora fica compelida a informar a empregadora aderente, os valores dos procedimentos médico/clínico/hospitalar utilizados pelo beneficiário e/ou dependentes, a cada mês, após cada ocorrência, observando-se a legislação que trata da proteção de dados pessoais sensíveis (LGPD). A operadora contratada deverá tomar ciência e manifestar sua concordância com os termos desta CCT que passam a fazer parte integrante do contrato de prestação de serviços firmado com as entidades contratantes;

Parágrafo quinto – O valor da coparticipação do empregado, quando houver, será descontado obedecendo-se os seguintes critérios:

I - O valor máximo mensal da coparticipação a ser descontado será de R\$ 400,00 (quatrocentos reais), e o saldo remanescente, se houver, será dividido pela prestadora de serviços, sem encargos de financiamento, em tantas parcelas mensais quantas forem necessárias para liquidação total do débito;

II – A prestadora informará mensalmente às empresas, os valores com o detalhamento da coparticipação, para acompanhamento dos empregados;

III – A prestadora informará no prazo de 48 horas úteis, as coparticipações de procedimentos já liberados para os empregados a serem demitidos, para que a empresa, de acordo com sua política interna, possa descontar o saldo total na rescisão contratual e repassar à prestadora os valores devidos.

Parágrafo sexto - Se houver rompimento contratual anterior à liquidação do débito, fica autorizado o desconto do saldo remanescente na rescisão de contrato. Se o saldo da rescisão contratual for insuficiente para a liquidação do débito, a prestadora do plano fica autorizada a promover a cobrança diretamente ao ex-empregado, seu responsável ou sucessores, pelos meios legais de que dispuser;

Parágrafo sétimo - O plano de saúde familiar e o odontológico, oferecidos aos trabalhadores, serão contratados ou rescindidos pela FETTRMINAS e FETCEMG, em todos os municípios da base territorial constantes desta convenção, mediante homologação da Câmara Gestora de Benefícios;

Parágrafo oitavo – As empresas que não possuem os benefícios Plano de Saúde / Odontológicos contratados pela FETTRMINAS e FETCEMG e homologados pela Câmara Gestora de Benefícios deverão no aniversário dos contratos, migrarem para os Planos de Saúde / Odontológicos acordados e convencionados pela FETTRMINAS e FETCEMG.

Parágrafo nono – A FETRAMOV, que possui convenção coletiva de sua categoria, com a concordância das partes abaixo signatárias participará nos contratos das operadoras de planos de saúde/odontológico por meio de regulamentação da **CÂMARA GESTORA DE BENEFÍCIOS - CGB**.

Parágrafo décimo – Todas as operadoras do plano de saúde deverão, no prazo máximo de 30 (trinta) dias, para os novos contratos, fazer a implantação do empregado em seu sistema, independente da modalidade de contratação.

CLÁUSULA DÉCIMA SÉTIMA - DA CONSTITUIÇÃO E ATUAÇÃO DA CÂMARA GESTORA DE BENEFÍCIOS

As partes constituem a **CÂMARA GESTORA DE BENEFÍCIOS - CGB** com jurisdição em todos os municípios da base territorial constante desta convenção. É composta por oito membros das categorias, sendo quatro da categoria profissional, sendo dois indicados pela FETTRMINAS e dois indicados pelo sindicato profissional da base, e quatro da categoria patronal, sendo dois indicados pela FETCEMG e dois indicados pelo sindicato econômico da base. É dotada das seguintes funções:

Parágrafo primeiro - A Câmara Gestora de Benefícios é dotada das seguintes funções:

I – Decidir, fiscalizar, determinar e dirimir todas as questões administrativas e contratuais relativamente ao plano de saúde/odontológico;

II – Autorizar qualquer alteração envolvendo o plano de saúde/odontológico;

III – Acompanhar, fiscalizar e controlar a prestação dos serviços das prestadoras e/ou corretoras contratadas, e de toda a rede credenciada para atendimento, podendo para tanto contratar e indicar auditoria própria;

IV - Acompanhar a evolução dos custos e exigir das prestadoras e/ou corretoras os documentos e demonstrativos que julgar convenientes e necessários, podendo para tanto contratar e indicar auditoria, bem como propor às entidades, profissional e econômica, as adequações financeiras e de custos do plano de saúde/odontológico, quando comprovadamente necessárias;

V – Homologar e autorizar a contratação ou rescisão contratual das prestadoras e/ou corretoras de plano de saúde/odontológico mediante parecer fundamentado;

VI – Estipular prazos e metas às prestadoras e/ou corretoras de plano de saúde e do odontológico para o trabalho de prospecção e contratação, sob pena de autorizar outras prestadoras e/ou corretoras pertencentes ao sistema de prestação de serviços de saúde no transporte de carga, a comercialização de seus produtos em outras bases territoriais.

Parágrafo segundo – Para homologação, contratação e operação, todas as prestadoras e/ou corretoras do plano de saúde e do odontológico devem se submeter e satisfazer todos os critérios estabelecidos pela Câmara Gestora de Benefícios e pela ANS – Agência Nacional de Saúde sob pena de rescisão de contrato. As prestadoras de plano de saúde e odontológico deverão fornecer, anualmente, a sua documentação jurídica, fiscal, econômica e técnica, e em especial:

I – Extrato pormenorizado contendo os itens considerados para o cálculo do reajuste;

II – O critério técnico adotado para o reajuste e a definição dos parâmetros e das variáveis utilizados no cálculo;

III – a demonstração da memória de cálculo realizada para a definição do percentual de reajuste e o período de observação.

Parágrafo terceiro - As prestadoras e/ou corretoras de plano de saúde e odontológico contratadas pela FETROMINAS e FETCEMG, terão suas áreas de atuação preferenciais definidas no contrato, mediante homologação da Câmara Gestora de Benefícios, podendo, entretanto, atuar em todo o Estado de Minas Gerais;

Parágrafo quarto – Após receber indicação ou solicitação de Operadora e/ou Corretora de Plano de Saúde e Odontológico para habilitação de seu produto na carteira do TRC, acompanhada da documentação necessária para esta finalidade, a Câmara Gestora de Benefícios terá 30 (trinta) dias para proferir sua decisão. Não obedecido este prazo, ocorrerá a automática habilitação da empresa solicitante;

Parágrafo quinto – Todo o compartilhamento de dados pessoais dos usuários que se realizar entre as prestadoras e/ou corretoras do plano de saúde e/ou do plano odontológico, o empregador e a CÂMARA GESTORA DE BENEFÍCIOS e a auditoria própria que vier a ser contratada e indicada que se fizer necessário para a fiscalização e acompanhamento dos contratos do plano de saúde e odontológico deverão respeitar as questões atinentes ao sigilo inerente às informações e com especial atenção à Lei nº 13.709/18 (LGPD);

Parágrafo sexto – A FETRAMOV, que possui convenção coletiva de sua categoria, participará na **CÂMARA GESTORA DE BENEFÍCIOS - CGB**, conforme regulamentação do seu regimento interno;

Parágrafo sétimo – As federações terão a incumbência de contratação das operadoras de planos de saúde/odontológico segundo os termos da deliberação da Câmara Gestora de Benefício – CGB.

CLÁUSULA DÉCIMA OITAVA - DA CONSTITUIÇÃO E CUSTEIO DO BENEFÍCIO DO PLANO ODONTOLÓGICO

Ficam as empresas obrigadas a contratarem o plano odontológico em benefício dos trabalhadores, cujo custeio será da seguinte forma:

I – A partir de junho de 2025 a empresa arcará com o valor mensal de R\$15,90 (quinze reais e noventa centavos) por trabalhador, para o custeio fixo do plano odontológico;

II- O trabalhador arcará com os seguintes valores:

a) O valor mensal que exceder à contribuição da empresa para o custeio fixo do plano odontológico com a operadora habilitada para atuação preferencial em sua base territorial;

b) O valor total da coparticipação, quando houver;

Parágrafo primeiro – As demais condições relativas a esse benefício seguirão, no que couber, as normas estabelecidas para o plano de saúde nesta Convenção;

Parágrafo segundo – Fica facultativa a contratação do plano odontológico nas cidades onde existam instalações físicas do SEST/SENAT e sejam disponibilizados os atendimentos odontológicos aos trabalhadores da categoria profissional do transporte rodoviário de cargas;

Parágrafo terceiro – Caso não haja a disponibilização de atendimento ao trabalhador da categoria profissional do transporte rodoviário de cargas por parte do SEST/SENAT, a empresa fica obrigada a realizar a contratação do plano odontológico nos moldes e condições estabelecidas no caput e parágrafo primeiro desta cláusula;

Parágrafo quarto – As empresas que não possuam o CNAE do seguimento de transportes rodoviários de cargas ficam obrigadas a realizar a contratação do plano odontológico nos moldes e condições estabelecidas no caput e parágrafo primeiro desta cláusula.

SEGURO DE VIDA

CLÁUSULA DÉCIMA NONA - SEGURO DE VIDA

As empresas contratarão seguro de vida em grupo a favor de seus empregados, sem ônus para eles, com cobertura mínima correspondente a 10 (dez) vezes o piso salarial do motorista de carreta, estipulado nesta convenção, para morte natural, morte acidental e invalidez permanente, decorrente de acidente ou doença profissional, e de R\$5.000,00 (cinco mil reais), como valor mínimo, para auxílio funeral.

OUTROS AUXÍLIOS

CLÁUSULA VIGÉSIMA - CARTÃO BENEFÍCIO

Fica instituído, através de operadora indicada pela SETCEMG, o CARTÃO BENEFÍCIO para o trabalhador, cujo limite de utilização corresponderá a 15,0% (quinze por cento) de seu salário nominal, na forma abaixo discriminada. O trabalhador poderá realizar compras e obter descontos especiais e benefícios adicionais em estabelecimentos comerciais e prestadores de serviços credenciados pela operadora.

Parágrafo primeiro - O benefício é facultativo, devendo o trabalhador fazer a opção pela posse e utilização do CARTÃO e autorizar o desconto, em sua remuneração, do valor utilizado. O documento de opção será feito em duas vias, sendo uma para a empresa e outra para a representação econômica;

Parágrafo segundo - A adesão e utilização do CARTÃO BENEFÍCIO é direito e custo exclusivo do trabalhador, inclusive das taxas de manutenção e utilização dele. As empresas serão responsáveis pelo desconto em folha de pagamento, pelo repasse do valor à operadora e o fornecimento dos dados necessários para implantação e confecção do cartão;

Parágrafo terceiro - Quando a remuneração do trabalhador for insuficiente para quitação do valor utilizado no cartão benefício, o saldo remanescente será dividido pela operadora do cartão em tantas parcelas mensais quantas forem necessárias para liquidação total do débito;

Parágrafo quarto - Se houver rompimento contratual anterior à liquidação do débito, fica autorizado o desconto do saldo remanescente na rescisão de contrato. Se o valor da rescisão contratual for insuficiente para a liquidação do débito, a operadora do cartão benefício promoverá a cobrança diretamente ao ex-empregado, seu responsável ou sucessores, pelos meios legais de que dispuser.

Parágrafo quinto - O benefício estabelecido nesta cláusula será implantado em até 90 (noventa) dias.

CONTRATO DE TRABALHO – ADMISSÃO, DEMISSÃO, MODALIDADES OUTRAS NORMAS REFERENTES A ADMISSÃO, DEMISSÃO E MODALIDADES DE CONTRATAÇÃO

CLÁUSULA VIGÉSIMA PRIMEIRA - CARTA DE APRESENTAÇÃO

As empresas que exigirem “Carta de Apresentação” por ocasião da admissão do empregado ficarão em caso de dispensa sem justa causa, obrigadas ao fornecimento do documento.

RELAÇÕES DE TRABALHO – CONDIÇÕES DE TRABALHO, NORMAS DE PESSOAL E ESTABILIDADES ESTABILIDADE APOSENTADORIA

CLÁUSULA VIGÉSIMA SEGUNDA - GARANTIA DE EMPREGO PARA APOSENTADORIA

Aos trabalhadores que faltarem doze meses para a aposentadoria, em seus prazos mínimos e que tenham no mínimo dez anos de serviço na empresa, é concedida garantia de emprego ou salário no período respectivo, salvo os casos de dispensa por justa causa ou de encerramento das atividades da empresa.

Parágrafo único – O trabalhador para auferir o benefício do “caput” desta cláusula comprovará perante seu empregador, documentalmente, mediante protocolo, o tempo de serviço para concessão do benefício e também comprovará a concessão da aposentadoria, assim que concedida, no prazo de 30 (trinta) dias, sob pena de perder a garantia de emprego.

JORNADA DE TRABALHO – DURAÇÃO, DISTRIBUIÇÃO, CONTROLE, FALTAS DURAÇÃO E HORÁRIO

CLÁUSULA VIGÉSIMA TERCEIRA - JORNADA DE TRABALHO ESPECIAL

Faculta-se às empresas a estipulação de jornada especial de 12 x 36 (doze horas de trabalho por trinta e seis horas de folga), para os setores onde a demanda o exigir. Aos motoristas, quando em viagem de longa distância, aplica-se o disposto na Lei nº 13.103/15.

Parágrafo primeiro - Os dias trabalhados nos domingos são considerados como dias normais, face à compensação da jornada, e não implicam acréscimo adicional ao salário, especialmente horas extras, salvo quanto ao adicional para a jornada noturna;

Parágrafo segundo - O retorno à jornada normal de 8 (oito) horas diárias e 44 (quarenta e quatro) horas semanais não implica em alteração salarial.

COMPENSAÇÃO DE JORNADA

CLÁUSULA VIGÉSIMA QUARTA - BANCO DE HORAS

O banco de horas na forma da Lei nº 9.601/98, terá a regulamentação mínima adiante estipulada:

Parágrafo primeiro – Condições especiais ou diferentes das estipuladas nesta Convenção, para o banco de horas, deverão ser objeto de negociação entre empresa e entidade profissional, através de Acordo Coletivo de Trabalho;

Parágrafo segundo – As partes estabelecem a jornada flexível de trabalho visando à formação do banco de horas, com prazo de compensação estipulado em 60 (sessenta) dias, de modo a permitir que as empresas ajustem o potencial da mão de obra à demanda do mercado consumidor.

Parágrafo terceiro – O sistema de flexibilização não prejudicará o direito dos empregados quanto aos intervalos interjornada, intrajornada e repouso semanal;

Parágrafo quarto – A remuneração efetiva dos empregados, durante a vigência da Convenção Coletiva de Trabalho permanecerá sobre 44 (quarenta e quatro) horas semanais, salvo faltas ou atrasos injustificados;

Parágrafo quinto – As empresas que optarem pela utilização do banco de horas deverão, após sua formalização, dar ciência ao respectivo Sindicato Profissional.

CONTROLE DA JORNADA

CLÁUSULA VIGÉSIMA QUINTA - DISCIPLINAMENTO DO BANCO DE HORAS

O banco de horas, formado pelos créditos e débitos da jornada flexível, será disciplinado da seguinte forma:

Parágrafo primeiro – Serão lançadas a título de hora crédito do empregado 50,0% (cinquenta por cento) das horas trabalhadas excedentes à 44ª (quadragésima quarta) hora semanal e os 50,0% (cinquenta por cento) das restantes serão pagas na forma da lei, desta Convenção, Adendo ou Acordo Coletivo de Trabalho;

Parágrafo segundo – O critério de conversão face o trabalho prestado além da 44ª (quadragésima quarta) hora semanal será na proporção de uma hora de trabalho por uma hora de compensação;

Parágrafo terceiro – Ocorrendo horas não trabalhadas do empregado, a seu pedido ou concedidas de comum acordo entre as partes, estas serão compensadas, no banco de horas, na sua totalidade;

Parágrafo quarto – As horas compensadas não terão reflexo no repouso semanal remunerado, nas férias, no aviso prévio, no décimo terceiro salário e nem em qualquer outra verba salarial;

Parágrafo quinto – As empresas fornecerão aos empregados, demonstrativo mensal do saldo existente no banco de horas;

Parágrafo sexto – O período de compensação deverá ser comunicado, por escrito, ao empregado com antecedência mínima de 2 (dois) dias;

Parágrafo sétimo – Ocorrendo rescisão do contrato de trabalho, sem que tenha havido a total compensação das horas crédito do empregado, estas serão quitadas, em destaque, no termo de rescisão de contrato de trabalho;

Parágrafo oitavo – É vedada a compensação do saldo do Banco de Horas no período do aviso prévio.

CLÁUSULA VIGÉSIMA SEXTA - CONTROLES DE JORNADA

As empresas manterão registro de ponto, onde constem as entradas e saídas, para seus trabalhadores sob regime de controle de jornada. É desnecessária a anotação do intervalo para alimentação e descanso.

Parágrafo primeiro – Para os efeitos do caput desta cláusula, trabalhadores exercentes de atividade externa são aqueles que estiverem em exercício de sua atividade fora do estabelecimento da empresa onde foram contratados;

I – Não se aplica, por seu flagrante conflito com o disposto no art. 62, I, da CLT, o disposto no art. 74, § 3º, do mesmo diploma legal;

II – Quando em viagem, deverão ser respeitados e determinados pelo próprio trabalhador, conforme sua necessidade ou conveniência, os repousos interjornada e intrajornada estabelecidos no art. 71, da CLT, bem como o início e o término da viagem. É proibido ao empregador interferir na programação dos trabalhadores;

Parágrafo segundo – As empresas poderão adotar, conforme o disposto na Portaria/MTP nº 671, de 8 de novembro de 2021, sistemas alternativos de controle de jornada de trabalho, em seus exatos termos;

Parágrafo terceiro - O motorista profissional é responsável por controlar e registrar o tempo de condução, com vistas à sua estrita observância;

I - A não observância dos períodos de descanso sujeitará o motorista profissional, sendo ele o causador, às penalidades previstas na legislação de espécie;

II - O tempo de direção será controlado mediante registrador instantâneo inalterável de velocidade e tempo e/ou por meio de anotação em diário de bordo, ou papeleta ou ficha de trabalho externo, ou por meios eletrônicos instalados no veículo, que as partes reconhecem como meios idôneos para controle da jornada. Para este fim, o motorista deverá ter ciência dos controles de sua jornada em periodicidade não superior a um mês;

III - O equipamento eletrônico ou registrador deverá funcionar de forma independente de qualquer interferência do condutor ou da empresa, quanto aos dados registrados;

IV - A guarda, a preservação e a exatidão das informações contidas no equipamento registrador instantâneo inalterável de velocidade e de tempo são de responsabilidade do condutor;

Parágrafo quarto - Os trabalhadores, da empresa ou de setores delas, poderão ter seu intervalo para refeição e descanso reduzido para 30 minutos, indenizando-se o tempo restante ou compensando-se na jornada semanal ou no banco de horas o que faltar para completar o intervalo concedido pela empresa aos seus trabalhadores. (Art. 611-A, III, da Lei nº 13.467/17).

JORNADAS ESPECIAIS (MULHERES, MENORES, ESTUDANTES)

CLÁUSULA VIGÉSIMA SÉTIMA - EMPREGADO ESTUDANTE

Os empregados estudantes em estabelecimentos oficiais ou devidamente autorizados, quando em provas com horário coincidente com o do trabalho, terão abonadas suas faltas, desde que comuniquem por escrito à empresa, com antecedência de 72 (setenta e duas) horas.

SAÚDE E SEGURANÇA DO TRABALHADOR UNIFORME

CLÁUSULA VIGÉSIMA OITAVA - FORNECIMENTO DE UNIFORME

O fornecimento de uniforme será gratuito, quando exigido o seu uso, e será devolvido por ocasião da rescisão contratual, bem como o equipamento de proteção individual, prescrito por lei, ou em face da natureza do trabalho prestado.

RELAÇÕES SINDICAIS ACESSO DO SINDICATO AO LOCAL DE TRABALHO

CLÁUSULA VIGÉSIMA NONA - RELAÇÃO DE EMPREGADOS

As empresas, quando solicitadas por escrito, fornecerão ao sindicato profissional, em cada período de 12 (doze) meses, relação dos empregados existentes na mesma, desde que observadas às exigências da LGPD (Lei Geral de Proteção de Dados) - nº 13.709/2018. No mesmo documento deverão informar telefone, e-mail e o nome da pessoa responsável pelo envio para esclarecimentos e conformações, se necessário.

CONTRIBUIÇÕES SINDICAIS

CLÁUSULA TRIGÉSIMA - DESCONTOS DE CONTRIBUIÇÕES E MENSALIDADES

As empresas descontarão na folha de pagamento de seus empregados, na forma dos artigos 578 e 579 da CLT, exceto, os não associados ao sindicato profissional, as contribuições e/ou mensalidades que forem instituídas, aprovadas, fixadas e autorizadas pela assembleia geral da entidade profissional.

Parágrafo primeiro – As empresas e as entidades econômicas não responderão por qualquer pendência perante os órgãos da administração pública direta e indireta, entidades classistas e aos empregados, que possam surgir dos descontos e/ou mensalidades estipuladas pelas entidades profissionais;

Parágrafo segundo – A restituição de qualquer contribuição e/ou mensalidade descontada e repassada, caso ocorra, será de responsabilidade exclusiva da entidade profissional que fica ainda responsável pelo ressarcimento imediato à empresa ou entidade econômica que vier a ser responsabilizada por tal ressarcimento ou por multas decorrentes de tal cobrança, seja a que título for;

Parágrafo terceiro - As contribuições sindicais, a qualquer título, seguirão, no que couber, a legislação vigente, seja pelas previsões de ordem pública estabelecidas em leis imperativas, sentenças normativas (art. 5º, inciso II, at. 7º, inciso XXVI e art. 114, §§ 2º e 3º, todos da CF/88), ficando, inclusive, ressalvado a decisão do STF sobre o direito de oposição, que após a sua efetiva publicação, poderá ser alterado por termo aditivo à Convenção Coletiva de Trabalho.

CLÁUSULA TRIGÉSIMA PRIMEIRA - CONTRIBUIÇÃO CONFEDERATIVA PROFISSIONAL

As empresas descontarão de seus empregados associados à entidade profissional, conforme disposto no art. 7º, XXVI, art. 8º, IV da CF/1988 e art. 513, alínea “e” da CLT, a título de Contribuição Confederativa, a partir de maio de 2025, mensalmente, a importância correspondente a 1,0% (um por cento) dos salários mensais, conforme deliberação da Assembleia Geral Extraordinária da Categoria Profissional, recolhendo-a à respectiva entidade profissional até o décimo dia do mês seguinte ao da competência do desconto, através de guias próprias a serem fornecidas pelo Sindicato profissional detentor da base territorial.

Parágrafo único – A verba descrita no “caput” será distribuída no sistema Confederativo na forma fixada pela Assembleia Geral: 80,0% (oitenta por cento) para o Sindicato, 15,0% (quinze por cento) para Federação dos Trabalhadores Em Transportes Rodoviários, Urbanos, Próprios, Vias Rurais, Públicas e Áreas Internas no Estado de Minas Gerais - FETROMINAS e 5,0% (cinco por cento) para a Confederação Nacional dos Trabalhadores em Transportes Terrestres – CNTTT.

CLÁUSULA TRIGÉSIMA SEGUNDA - CONTRIBUIÇÃO ASSISTENCIAL PATRONAL SETCEMG

As empresas que pertencem à base territorial do Sindicato das Empresas de Transportes de Carga e Logística de Minas Gerais - SETCEMG, conforme decisão de sua AGE – Assembleia Geral Extraordinária e em conformidade ao que dispõe o art. 513, alínea “e”, da CLT e decisão do STF no Recurso Extraordinário em Agravo - ARE n. 1018459 (tema 935 de repercussão geral - processo n. 00000046-05.2011.5.9.0009), publicada em 30/10/2023, pagarão a contribuição assistencial patronal do exercício equivalente à CCT de 2025/2026, da seguinte forma:

a) - A contribuição assistencial corresponderá ao valor de R\$20,00 (vinte reais) por trabalhador existente em cada estabelecimento (matriz ou filial), devidamente inscritos no Cadastro Nacional de Pessoas Jurídicas – CNPJ, da empresa em maio/2025, ou no mês em que iniciou suas atividades, se posterior a esta data, fixando-se o valor mínimo de R\$500,00 (quinhentos reais) e o máximo de R\$5.000,00 (cinco mil reais);

b) - O recolhimento deverá ser feito até o dia **30 de julho de 2025 (30/07/2025)** conforme deliberação da assembleia realizada no dia 15 de maio de 2025 ou no último dia do mês em que a empresa iniciou suas atividades, se posterior a esta data. Até o dia **30 de junho de 2025 (30/06/2025)** as empresas poderão manifestar seu direito de oposição ao recolhimento, devidamente fundamentado;

c) - A guia de recolhimento será encaminhada para pagamento no respectivo vencimento, ou solicitada à Tesouraria do Sindicato.

CLÁUSULA TRIGÉSIMA TERCEIRA - INFORMAÇÕES SINDICAIS

As empresas se obrigam, quando solicitadas, a afixar no quadro de avisos, informativo escrito, eletrônico ou mídia social, as notícias da respectiva entidade sindical profissional, dirigidas a seus associados, desde que não contenham matéria político-partidária, ofensas aos sócios, aos superiores das empresas, às empresas ou às entidades econômicas.

DISPOSIÇÕES GERAIS MECANISMOS DE SOLUÇÃO DE CONFLITOS

CLÁUSULA TRIGÉSIMA QUARTA - NÚCLEO INTERSINDICAL DE CONCILIAÇÃO

As partes estabelecem a Criação do Núcleo Intersindical de Conciliação, para homologação da quitação anual e composição do acordo extrajudicial, na forma prevista nos arts. 507-B e 855-B, da Lei nº 13.467/17.

Parágrafo primeiro - A utilização do Núcleo Intersindical não é obrigatória para nenhuma das partes, podendo o trabalhador e a empresa procurarem diretamente a entidade sindical profissional, na forma da lei, para firmar o termo de quitação anual;

Parágrafo segundo - Para o acordo extrajudicial e para aqueles que assim o desejarem, empresa e o trabalhador, este último representado em todas as fases, preferencialmente, por advogado do sindicato se assim o desejar, poderão se valer da prestação de serviços do Núcleo Intersindical de Conciliação;

Parágrafo terceiro – após a confirmação dos termos e valores do acordo extrajudicial, as partes devidamente assistidas por seus advogados, por petição conjunta, farão a distribuição na justiça do trabalho requerendo sua homologação, cuja efetivação se dará dentro dos critérios do ofício jurisdicional estabelecidos nos artigos 855-C e seguintes da CLT.

Parágrafo quarto – As partes, através de suas respectivas federações, indicarão membros de suas representações para, no prazo de 45 (quarenta e cinco) dias, estudarem, definirem e implementarem as condições de instalação de um Núcleo Intersindical de Conciliação, como um projeto piloto em Belo Horizonte e região metropolitana para possível extensão às demais regiões do estado de Minas Gerais.

DESCUMPRIMENTO DO INSTRUMENTO COLETIVO

CLÁUSULA TRIGÉSIMA QUINTA - MULTA CONVENCIONAL

Pelo descumprimento de qualquer cláusula da presente Convenção, fica estipulada a multa de 01 (um) salário do ajudante estabelecido nesta convenção em favor do empregado ou do sindicato, quando for o caso, desde que não coincidente com multa legal, caso em que esta prevalecerá.

OUTRAS DISPOSIÇÕES

CLÁUSULA TRIGÉSIMA SEXTA - JUSTA CAUSA

Não se reconhecendo a justa causa pela Justiça do Trabalho, mediante sentença transitada em julgado, ficará a empresa obrigada ao pagamento, em favor do empregado, da importância de um salário de ingresso estabelecido nesta convenção, a título de penalidade.

CLÁUSULA TRIGÉSIMA SÉTIMA - CONSIDERAÇÕES

CONSIDERANDO o princípio da adequação setorial e a prevalência do negociado sobre o legislado prevista no art. 611-A, da CLT – “A convenção coletiva e o acordo coletivo de trabalho têm prevalência sobre a lei quando, entre outros, dispuserem sobre: (Incluído pela Lei nº 13.467, de 2017) I - pacto quanto à jornada de trabalho, observados os limites constitucionais; (Incluído pela Lei nº 13.467, de 2017) e III - intervalo intrajornada, respeitado o limite mínimo de trinta minutos para jornada superior a seis horas; (Incluído pela Lei nº 13.467, de 2017)”;

CONSIDERANDO que nas disposições adiante ajustadas não há ilicitude, irregularidade, supressão ou redução de direitos conforme disposição do art. 611-B – “Constituem objeto ilícito de convenção coletiva ou de acordo coletivo de trabalho, exclusivamente, a supressão ou a redução dos seguintes direitos: (Incluído pela Lei nº 13.467, de 2017)”;

CONSIDERANDO tratar-se o presente instrumento negocial de negócio jurídico válido, consoante o art. 104 do Código Civil, e assegurada a intervenção mínima do Poder Judiciário na autonomia da vontade coletiva (§ 3º, art. 8º da CLT);

CONSIDERANDO que o motorista deverá poder escolher um local melhor para realizar o seu descanso entre jornadas, podendo estar com sua família e amigos ou em local seguro, ao invés de usufruir seu repouso nas estradas ou no embarcador;

CONSIDERANDO o disposto no parágrafo único, do art. 611-B que regra sobre duração do trabalho não são consideradas como normas de saúde, higiene e segurança do trabalho para os fins do disposto neste artigo. (Incluído pela Lei nº 13.467, de 2017);

CONSIDERANDO que o descanso, a folga semanal, junto à família e em sua residência promove melhor interação com os entes familiares, participação em eventos sociais, integração social com a comunidade e recuperação do desgaste físico e mental das atividades laborais e do distanciamento;

CONSIDERANDO as peculiaridades do trabalho prestado pelo motorista profissional e equipe de veículo, bem como da atividade empresarial de transporte e da movimentação de cargas;

RESOLVEM as partes, após intensos debates e com base no princípio da autonomia sindical e da prevalência do negociado sobre o legislado, estabelecem:

CLÁUSULA TRIGÉSIMA OITAVA - PAGAMENTO / DESCANSO

O descanso semanal remunerado poderá ser usufruído pelo motorista e equipe de veículo em qualquer dia da semana, inclusive, no dia seguinte ao gozo de folga ou subsequente a fruição do DSR da semana anterior; não se aplicando o entendimento consolidado na OJ nº 410 da SDI1 do TST, razão pela qual a concessão do descanso semanal remunerado poderá ocorrer dentro da respectiva semana de trabalho e não exatamente a cada 6 (seis) dias de trabalho.

Parágrafo único - Em situações excepcionais e justificada, devidamente registrada por escrito, o descanso semanal do motorista e equipe do veículo poderá ser postergado para a semana seguinte, ocasião em que será concedida folga por dois dias consecutivos, sem prejuízo do repouso semanal da semana corrente. A ausência da folga duplicada na semana seguinte implicará no pagamento em dobro do repouso semanal remunerado da semana anterior.

CLÁUSULA TRIGÉSIMA NONA - FRUIÇÃO / PAGAMENTO – DESCANSO SEMANAL

Em qualquer situação de descanso semanal remunerado a compensação deverá ser feita, prioritariamente, na base de residência do empregado, salvo motivo de força maior, ou outro local à escolha do empregado e deverá ocorrer ao término da viagem ou na semana seguinte.

CLÁUSULA QUADRAGÉSIMA - CARGAS VIVAS, PERECÍVEIS E ESPECIAIS

Para o transporte de cargas vivas, perecíveis e especiais em longa distância ou em território estrangeiro poderão ser aplicadas regras conforme a especificidade da operação de transporte realizada, cujas condições de trabalho serão fixadas em acordo coletivo de modo a assegurar as adequadas condições de viagem e entrega ao destino final.

CLÁUSULA QUADRAGÉSIMA PRIMEIRA - JORNADA ESPECIAL – TRANSPORTE DE LONGA DISTÂNCIA OU TERRITÓRIO ESTRANGEIRO

Para o transporte em longa distância superior a uma semana ou em território estrangeiro fica ajustada a jornada de trabalho para o motorista e equipe do veículo de 3 (três) semanas consecutivas com folga de 4 (quatro) dias consecutivos, a ser iniciados logo após a fruição do intervalo interjornada de 11 (onze) horas, que serão usufruídas quando do retorno da viagem em sua residência, ou outro local de sua escolha. Esta jornada é estabelecida em razão do motorista, durante a viagem, permanecer distante do convívio de seus familiares, parentes e amigos evitando-se que o trabalhador usufrua sua folga em isolamento, sem contato social com seu círculo familiar, parentes e amigos.

CLÁUSULA QUADRAGÉSIMA SEGUNDA - DO BENEFÍCIO SOCIAL, REFORMULAÇÃO DA CÂMARA DO PLANO DE SAÚDE E INTERJORNAD

Será criado grupo técnico para estudo e implantação, em até 60 (sessenta) dias, para:

- 1 – debater possível implantação do Benefício Social Familiar;
- 2 - reestruturação e funcionamento da Câmara Gestora de Benefícios; e
- 3 – fracionamento do intervalo interjornada.

}

**CASCIO FRANCISCO COTA
PRESIDENTE
SINDICATO DOS TRABALHADORES EM TRANSPORTES RODOVIARIOS DE ITABIRA**

**ANTONIO LUIS DA SILVA JUNIOR
PRESIDENTE
SINDICATO DAS EMPRESAS DE TRANSPORTES DE CARGAS E LOGISTICA DE MINAS GERAIS - SETCEMG**

ANEXOS ANEXO I - ATA ITABIRA - SETCEMG 2025_2026

[Anexo \(PDF\)](#)

A autenticidade deste documento poderá ser confirmada na página do Ministerio do Trabalho e Emprego na Internet, no endereço <http://www.mte.gov.br>.

CONVENÇÃO COLETIVA DE TRABALHO 2025/2025

NÚMERO DE REGISTRO NO MTE: MG003446/2025
DATA DE REGISTRO NO MTE: 30/09/2025
NÚMERO DA SOLICITAÇÃO: MR044728/2025
NÚMERO DO PROCESSO: 47979.244250/2025-22
DATA DO PROTOCOLO: 26/09/2025

Confira a autenticidade no endereço <http://www3.mte.gov.br/sistemas/mediador/>.

SINDICATO DAS EMPRESAS DE ASSEIO E CONSERVACAO DO ESTADO DE , CNPJ n. 16.844.557/0001-49, neste ato representado(a) por seu Membro de Diretoria Colegiada, Sr(a). JORGE EUGENIO NETO;

E

SINDICATO DOS TRABALHADORES EM TRANSPORTES RODOVIARIOS DE ITABIRA, CNPJ n. 16.845.661/0001-58, neste ato representado(a) por seu Presidente, Sr(a). CASCIO FRANCISCO COTA;

celebram a presente CONVENÇÃO COLETIVA DE TRABALHO, estipulando as condições de trabalho previstas nas cláusulas seguintes:

CLÁUSULA PRIMEIRA - VIGÊNCIA E DATA-BASE

As partes fixam a vigência da presente Convenção Coletiva de Trabalho no período de 01º de janeiro de 2025 a 31 de dezembro de 2025 e a data-base da categoria em 01º de janeiro.

CLÁUSULA SEGUNDA - ABRANGÊNCIA

A presente Convenção Coletiva de Trabalho abrangerá a(s) categoria(s) **PROFISSIONAL "dos Trabalhadores em Transportes Rodoviários de Itabira-MG, assim como, os que laboram ou tenham subordinação hierárquica na base territorial a seguir mencionada, compreendidos dentre estes, aqueles relacionados no 2º grupo do plano da Confederação Nacional dos Trabalhadores em Transportes Terrestres, quais sejam, trabalhadores em Empresas do Transporte de Passageiros, de Cargas Sólidas, Líquidas ou Gasosas, Fretamento, Turismo, Transporte Escolar, em âmbito Municipal, Intermunicipal, Interestadual e Internacional, Motoristas e Carregadores empregados de Transportadores Autônomos e/ou Terceirizadas, e de Empregadores de quaisquer ramos de atividades econômicas, Operadores de Máquinas e Equipamentos Leves e Pesados" e ECONÔMICA "das empresas de asseio e conservação - compreendidas no 5º Grupo - Turismo Hospitalidade - do Plano da Confederação Nacional do Comercio de Bens, Serviços e Turismo - CNC, nestas abrangidas as empresas que prestam serviços de limpeza, conservação e manutenção de prédios, serviços de limpeza, conservação e manutenção de móveis, jardins, preservação ambiental, serviços de medições para expedições de contas de fornecimentos públicos de energia e água/esgotos e entregas, empresas de prestação de serviços permanentes ou contínuos de portaria e vigia, empresas de prestação de serviços permanentes ou contínuos de faxina, empresas de prestação de serviços permanentes ou contínuos de limpeza de caixa de água, empresas de prestação de serviços permanentes ou contínuos de trabalhos braçais, empresas de prestação de serviços permanentes ou contínuos de agentes de campo, empresas de prestação de serviços permanentes ou contínuos de ascensoristas, empresas de prestação de serviços permanentes ou contínuos de copeiragem, empresas de prestação de serviços permanentes ou contínuos de capinagem, empresas de prestação de serviços de dedetização e controle de pragas urbanas, empresas de prestação de serviços permanentes ou contínuos de limpeza de vidros, empresas de prestação de serviços permanentes ou contínuos manobrista, empresas de prestação de serviços permanentes ou contínuos de garagista, empresas de prestação de serviços permanentes ou contínuos de reprografista, empresas de prestação de serviços permanentes ou contínuos de jardinagem, empresas de prestação de serviços permanentes ou contínuos de office-boys, empresas de prestação de serviços permanentes ou contínuos de faxina de limpeza técnica industrial, empresas de prestação de serviços permanentes ou contínuos de recepcionistas ou atendentes", com abrangência territorial em Bela Vista de Minas/MG, Itabira/MG, João Monlevade/MG, Nova Era/MG, Rio Piracicaba/MG, Santa Bárbara/MG e Santa Maria de Itabira/MG.**

SALÁRIOS, REAJUSTES E PAGAMENTO PISO SALARIAL

CLÁUSULA TERCEIRA - PISOS SALARIAIS

A partir de 1º de janeiro de 2025, as empresas reajustarão os salários de seus empregados, representados pela Entidade Profissional Conveniente, observando os seguintes índices: **7% (sete por cento) de reajuste para o menor piso salarial da categoria (função de conferente) e 5% (cinco por cento) de reajuste para as demais cláusulas econômicas, inclusive pisos e salários para a função de motorista.** Nenhum trabalhador integrante da categoria profissional poderá receber salário inferior aos pisos mínimos fixados, inclusive aqueles que atuam sob a jornada especial de 12 (doze) horas de trabalho por 36 (trinta e seis) horas de descanso:

1	Conferente	R\$ 2.061,89
2	Ajudante de Carga	R\$ 2.082,82
3	Auxiliar de Escritório	R\$ 2.231,62
4	Manobrista Garagista – Condomínio	R\$ 2.231,62
5	Motorista de Veículos até 07 lugares	R\$ 2.519,82
6	Motorista de Caminhão	R\$ 2.566,36
7	Motorista de Veículos acima de 07 e até 12 lugares	R\$ 2.566,36
8	Eletricista	R\$ 2.566,36
9	Mecânico	R\$ 2.955,62
10	Motorista de Carreta	R\$ 3.310,28
11	Motorista Executivo	R\$ 3.741,06
12	Motorista de Ambulância	R\$ 3.741,06
13	Motoristas prestadores de serviços na saúde indígena, organizações não governamentais (ONGs) e entidades filantrópicas	R\$ 3.741,06
14	Motorista de ônibus e de micro-ônibus	R\$ 3.741,06

PARÁGRAFO PRIMEIRO: Os pisos acima relacionados são para remunerar a jornada legal.

PARÁGRAFO SEGUNDO: Respeitado os pisos salariais mínimos da categoria, fica facultado às empresas concederem gratificação ou remuneração diferenciadas, a seu critério, em razão do trabalho a ser exercido em postos considerados "especiais", ou ainda em decorrência de contrato ou exigência determinada pelo cliente tomador dos serviços, diferenciações essas que, com base no direito a livre negociação, prevalecerão somente enquanto o empregado estiver prestando serviços nas situações aqui previstas, que não servirão de base para fins de isonomia (art. 461 da CLT).

PARÁGRAFO TERCEIRO: Sobre o salário do "Motorista de Ambulância" incidirá adicional de insalubridade, nos termos da legislação pertinente.

PARÁGRAFO QUARTO: Motorista Executivo é aquele que conduz exclusivamente para Governador e Vice-Governador de Estado, Prefeito e Vice-Prefeito, Deputados, Vereadores, Desembargadores, Juizes, Promotores de Justiça, Procuradores de Justiça, Procuradores do Trabalho, Procuradores de Estado e Diretores de Empresas Públicas ou Privadas. É autorizado que o mesmo desempenhe temporariamente outras atividades dentro da função de motorista mediante determinação do tomador de serviços e sem que haja prejuízo de sua remuneração.

PARÁGRAFO QUINTO: As diferenças salariais e dos benefícios decorrentes da aplicação do índice de correção ora ajustado, relativo ao período compreendido entre a data base e a efetiva homologação da CCT, deverá ser paga em parcela única, juntamente com a folha salarial do mês subsequente ao registro e homologação deste instrumento coletivo de trabalho pelo Ministério do Trabalho e Emprego, podendo este prazo ser prorrogado por igual período mediante acordo coletivo de trabalho com a entidade profissional conveniente, desde que a empresa interessada esteja em dia com suas obrigações sindicais profissional e patronal.

PARÁGRAFO SEXTO: Ressalvados os benefícios expressamente previstos nesta convenção, cujas cláusulas já preveem percentuais específicos de correção ou valores, todos os demais benefícios decorrentes de liberalidade do empregador ou diferenciação verificada em razão de particularidades dos contratos de prestação de serviços firmados junto aos tomadores de serviços, serão, também, corrigidos mediante a aplicação do índice fixado no caput desta cláusula.

PAGAMENTO DE SALÁRIO – FORMAS E PRAZOS

CLÁUSULA QUARTA - PAGAMENTO DE SALÁRIO

As empresas deverão efetuar o pagamento dos salários em dinheiro e dentro do prazo estabelecido em lei. Se o pagamento for efetuado em cheque deverá, obrigatoriamente, ocorrer dentro do horário de funcionamento bancário.

OUTRAS NORMAS REFERENTES A SALÁRIOS, REAJUSTES, PAGAMENTOS E CRITÉRIOS PARA CÁLCULO

CLÁUSULA QUINTA - GARANTIA DE IRREDUTIBILIDADE NAS TRANSFERÊNCIAS DE CONTRATO

A empresa sucessora na prestação de serviços fica obrigada a manter os níveis salariais das funções contratadas, pagando os mesmos salários e demais benefícios praticados pela empresa sucedida na prestação de serviços, tais como: vale transporte, cesta básica, ticket refeição, vale alimentação, salário utilidade, dentre outros.

CLÁUSULA SEXTA - MULTAS DE TRÂNSITO

A empresa, obrigatoriamente, interporá o recurso em todas as instâncias, oferecendo, ainda, ao empregado que irá sofrer o desconto, cópia do recurso interposto, cópia do resultado do julgamento final do recurso, cópia do respectivo extrato de multas, e cópia de documento que comprove ser ele o condutor do veículo no ato da infração, sendo permitido ao empregado e à entidade profissional acompanhar o recurso interposto pela empresa, em toda a sua tramitação. As multas e as infrações de trânsito de responsabilidade dos trabalhadores, só serão descontados se mantidas, após o julgamento, em última instância, de recurso interposto pela empresa.

PARÁGRAFO PRIMEIRO: Em caso de rescisão contratual, o valor correspondente aos autos de infração será descontado do empregado, garantida reposição do desconto se a multa for anulada.

PARÁGRAFO SEGUNDO: Em caso de não interposição e/ou desprovimento de recurso em virtude de culpa exclusiva da empresa, esta arcará com o recolhimento da multa ao órgão próprio e também com o pagamento do mesmo valor em favor do empregado prejudicado.

CLÁUSULA SÉTIMA - 5º DIA UTIL BANCÁRIO

Faculta-se às empresas efetuarem o pagamento dos salários a seus empregados até o 5º (quinto) dia útil bancário, sem que tal prática caracterize mora ou atraso no pagamento.

CLÁUSULA OITAVA - ANTECIPAÇÃO DE VERBAS

Em caso de viagem, as empresas deverão antecipar a verba necessária para atender às necessidades pessoais de alimentação e repouso dos empregados motoristas, com prestação de contas ao final de cada viagem, sendo que o empregado deverá entregar documentos comprobatórios das despesas realizadas, que deverão possuir idoneidade fiscal.

CLÁUSULA NONA - COMPROVANTE DE PAGAMENTO

No ato do pagamento dos salários, a empresa fica obrigada a fornecer aos empregados, documentação que discrimine o valor da remuneração paga, bem como, os valores dos descontos e as respectivas consignações e destinos.

PARÁGRAFO ÚNICO: O comprovante de depósito bancário identificado de salário e benefícios possui valor de recibo e exige a obrigatoriedade de assinatura do funcionário no contracheque, desde que esteja descrito e identificado no comprovante depósito.

GRATIFICAÇÕES, ADICIONAIS, AUXÍLIOS E OUTROS ADICIONAL DE HORA-EXTRA

CLÁUSULA DÉCIMA - HORAS EXTRAORDINÁRIAS

A hora extraordinária será aumentada com **60% (sessenta por cento)** de acréscimo em relação a hora normal.

PARÁGRAFO ÚNICO: Os empregados que trabalharem em dias de repouso ou feriado, perceberão, além do salário normal, as horas efetivamente trabalhadas com acréscimo de **100% (cem por cento)** sobre a hora normal.

AUXÍLIO ALIMENTAÇÃO

CLÁUSULA DÉCIMA PRIMEIRA - TICKET ALIMENTAÇÃO / REFEIÇÃO

Com base no direito à livre negociação prevista na Constituição Federal, bem como nas especificidades próprias do **segmento de asseio, conservação e outros serviços terceirizáveis de prestação de mão de obra continuada e permanente**, as partes convenientes ajustam que a partir de **01/01/2025**, o Ticket Alimentação / Refeição será no valor mínimo de **R\$ 28,97 (vinte e oito reais e noventa e sete centavos)**, **por dia efetivamente trabalhado**, aos empregados que laborarem em jornada mensal, já compreendidos os dias de repouso semanais remunerados (RSR), igual ou superior a 190 (cento e noventa) horas ou em jornada especial de 12x36.

PARÁGRAFO PRIMEIRO: Considera-se *"dia efetivamente trabalhado"* para fins do *caput* desta cláusula, a jornada diária superior a 6 (seis) horas diárias.

PARÁGRAFO SEGUNDO: O trabalhador que preste serviços para tomadores distintos, cumprindo jornadas inferiores àquelas referidas no *caput*, ainda que o somatório do total das horas laboradas alcance 190 (cento e noventa) horas mensais, não fará jus ao recebimento do Ticket Alimentação / Refeição.

PARÁGRAFO TERCEIRO: Faculta-se às empresas promoverem o desconto em folha do percentual de até **20% (vinte por cento)** do valor do benefício.

PARÁGRAFO QUARTO: Ficam mantidas nas mesmas condições em que pactuados, porém, reajustados pelo índice de **5% (cinco por cento)**, os Ticket Alimentação / Refeição que, em função das particularidades contratadas junto aos tomadores de serviços, os trabalhadores já vinham recebendo, não podendo, contudo, em hipótese alguma, ter o seu valor diário inferior ao estabelecido no *caput* desta cláusula.

PARÁGRAFO QUINTO: Ficam dispensadas do fornecimento do benefício previsto no *caput* desta cláusula as empresas que já fornecem ou venham a fornecer alimentação aos trabalhadores em instalação própria ou pertencente ao tomador de serviços.

PARÁGRAFO SEXTO: O benefício aqui instituído não integrará a remuneração dos trabalhadores para nenhum tipo de finalidade por não se tratar de parcela de natureza salarial.

PARÁGRAFO SÉTIMO: Em se tratando de contratos firmados com tomadores de serviço, cujo faturamento do Ticket Alimentação / Refeição ocorra em forma de reembolso, as empresas prestadoras de serviço comprovarão para seus contratantes o fornecimento do benefício, pela apresentação do extrato de crédito do cartão de benefício, com a descrição nominal dos beneficiários e dos valores correspondentes ao período devido, substituindo-se, assim, o recibo de entrega do referido benefício assinado pelo empregado.

PARÁGRAFO OITAVO: As diferenças decorrentes da aplicação do índice de correção ora ajustado, relativo ao período compreendido entre a data base e a efetiva homologação da CCT, **deverá ser paga em parcela única juntamente com a folha salarial do mês subsequente ao registro e homologação deste instrumento coletivo de trabalho pelo Ministério do Trabalho e Emprego.**

AUXÍLIO TRANSPORTE

CLÁUSULA DÉCIMA SEGUNDA - VALE TRANSPORTE

Tendo em vista as dificuldades administrativas para a aquisição e distribuição em tempo hábil do vale transporte, decorrentes das peculiaridades próprias do **setor de asseio, conservação e de outros serviços terceirizáveis de fornecimento de mão de obra continuada e permanente**, e visando a segurança dos empregados e das empresas, em vista dos constantes assaltos ocorridos, faculta-se às empresas, com base no Decreto nº 10.854, de 2021, incluir nos contracheques dos seus empregados, de forma destacada e intitulada como **"Benefício de Transporte"**, o valor correspondente à antecipação para despesas de deslocamento residência/trabalho e vice-versa, a ser pago ao beneficiário juntamente com o salário mensal.

PARÁGRAFO PRIMEIRO: Este benefício instituído pela Lei 7.418/85, com alteração da Lei 7.619/87, regulamentadas pelo Decreto nº 10.854, de 2021, não tem natureza salarial, não se incorpora à remuneração do empregado para quaisquer efeitos, não constitui base e incidência de contribuição previdenciária ou FGTS e nem se configura como rendimento tributável do trabalhador.

PARÁGRAFO SEGUNDO: Caso ocorra majoração de tarifas as empresas obrigam-se a complementar a diferença devida ao trabalhador beneficiário.

PARÁGRAFO TERCEIRO: Nas faltas justificadas será, nos termos da Lei, devida a remuneração do empregado e todos os benefícios deste, inclusive o vale transporte.

PARÁGRAFO QUARTO: A cláusula ora ajustada somente terá validade mediante anuência expressa do entidade profissional, manifestada individualmente às empresas interessadas, sob pena do benefício acima pactuado incorporar a remuneração do trabalhador e de aplicar-se à empresa infratora as penalidades previstas neste instrumento coletivo e na legislação específica ao caso.

AUXÍLIO CRECHE

CLÁUSULA DÉCIMA TERCEIRA - CRECHE

As Empresas adotarão o sistema de reembolso de despesas efetuadas pelos trabalhadores, em conformidade com a Portaria MTP Nº 671 de 08/11/2021 do Ministério do Trabalho.

SEGURO DE VIDA

CLÁUSULA DÉCIMA QUARTA - SEGURO DE VIDA EM GRUPO COM AUXÍLIO FUNERAL E AUXÍLIO FUNERAL FAMILIAR

Por esta cláusula fica convencionado que as empresas contratarão seguro de vida em grupo, com Auxílio Funeral e Auxílio Funeral Familiar, em favor de todos os seus empregados, sem qualquer ônus para os trabalhadores, atendida a disposição do art. 2º, inciso V, alínea "c" da Lei nº 13.103/2015.

PARÁGRAFO PRIMEIRO: Fica assegurada cobertura nas 24 (vinte e quatro) horas do dia, dentro e fora do trabalho, considerando incluídas indenizações, reparações e responsabilidade civil, acidentes e mortes nos valores e condições abaixo:

I) Em caso de morte natural ou acidental do empregado segurado, a indenização será de 10 (dez) vezes o piso salarial de sua categoria, a serem pagos como segue:

a) AUXÍLIO FUNERAL: Adiantamento de **R\$ 878,99 (oitocentos e setenta e oito reais e noventa e nove centavos)**, em dinheiro ou depósito em conta corrente bancária da pessoa que se apresentar como responsável pelo funeral e sepultamento, devidamente comprovada, à empresa ou a entidade laboral, em até 24 (vinte e quatro) horas úteis após a simples comunicação pela empresa do nome do empregado falecido e da data de seu falecimento. Caso o valor seja recebido pela empresa ou pela entidade profissional, estes ficarão responsáveis em repassar ao responsável pelo funeral, de imediato e em dinheiro, o valor recebido.

b) AUXÍLIO FUNERAL FAMILIAR: Entrega no local onde residia habitualmente o empregado falecido, em até 4 (quatro) dias úteis na Capital do Estado e em até 6 (seis) dias úteis, se no interior do Estado, de 2 (duas) cestas básicas com 25 (vinte e cinco) quilos de alimentos cada, no valor de **R\$ 219,37 (duzentos e dezenove reais e trinta e sete centavos)**. Este auxílio familiar deverá ser feito sempre e obrigatoriamente em cestas básicas, ficando proibido o pagamento em dinheiro ou vale cesta.

II) Saldo do prêmio de 10 (dez) vezes o piso salarial de sua categoria, pago em até 5 (cinco) dias úteis, após a entrega dos documentos comprobatórios, aos beneficiários do seguro, obedecendo a seguinte ordem:

a) Se casado, ao CÔNJUGE.

b) Se solteiro, viúvo, separado, divorciado, com companheira, comprovado pela existência de declaração de dependência econômica expedida por órgão competente, ou declaração assinada pela companheira(o) e 2 (duas) testemunhas com reconhecimento das firmas por autenticidade à COMPANHEIRA(O).

c) Se solteiro, viúvo, separado, divorciado, sem companheira e com filhos, aos FILHOS em partes iguais.

d) Se solteiro, viúvo, separado, divorciado, sem companheira e sem filhos, aos PAIS, na falta destes, IRMÃOS, em partes iguais.

III) Em caso de invalidez total por acidente, a indenização ao empregado segurado será de **R\$ 18.114,39 (dezoito mil cento e quatorze reais e trinta e nove centavos)**, pagos em até 5 (cinco) dias úteis, após a entrega dos documentos comprobatórios.

IV) Se a invalidez for parcial, a indenização será calculada proporcionalmente ao grau de invalidez, na forma da tabela da Superintendência de Seguro Privado (SUSEP).

PARÁGRAFO SEGUNDO: Por ser o principal objetivo desta norma coletiva o atendimento imediato e desburocratizado às famílias de empregados falecidos e inválidos, as empresas que não cumprirem na íntegra cada item supra, pagarão a cada empregado que se enquadre nas condições previstas nesta cláusula, ativo e afastado, multa diária equivalente a **0,18% (zero vírgula dezoito por cento)**, a incidir sobre o valor do piso salarial da categoria, revertida equitativamente em favor das entidades convenentes, a qual será aplicada na qualificação profissional dos trabalhadores da categoria, limitada ao valor total de **5,5% (cinco vírgula cinco por cento)** do piso salarial da categoria.

PARÁGRAFO TERCEIRO: No caso de evento que implique em indenização, e sem prejuízo das demais sanções legais cabíveis, as empresas que não contratarem a apólice de seguro de vida em grupo, ficarão obrigadas a indenizar diretamente o trabalhador ou seus beneficiários a importância em dinheiro equivalente ao **dobro** dos valores dispostos no parágrafo primeiro.

CONTRATO DE TRABALHO – ADMISSÃO, DEMISSÃO, MODALIDADES NORMAS PARA ADMISSÃO/CONTRATAÇÃO

CLÁUSULA DÉCIMA QUINTA - ANOTAÇÕES NA CARTEIRA DE TRABALHO

O empregador, obrigatoriamente, anotará na CTPS, a real função exercida pelo empregado sob pena de, não o fazendo, pagar-se ao empregado, também, o piso salarial da função desempenhada. Nenhum empregado será obrigado a exercer funções senão a que estiver anotada na sua Carteira Profissional.

DESLIGAMENTO/DEMISSÃO

CLÁUSULA DÉCIMA SEXTA - GARANTIA DE EMPREGO NA SUCESSÃO DE CONTRATO NO TOMADOR DE SERVIÇO

Ficam as empresas desobrigadas do pagamento do aviso prévio no caso de transferência da prestação de serviços a outra empresa, através de rompimento de contrato por licitação ou determinação do tomador dos serviços, desde que a empresa sucessora na prestação de serviços garanta a sequência do emprego ao trabalhador interessado no seu remanejamento.

PARÁGRAFO PRIMEIRO: A empresa sucedida na prestação de serviços fica obrigada a dispensar o empregado sem justa causa e apresentar, na data da rescisão do contrato de trabalho, a CTPS devidamente assinada pela empresa sucessora na prestação dos serviços ou declaração desta última assumindo a contratação do empregado, devidamente protocolada nas entidades convenentes.

PARÁGRAFO SEGUNDO: Fica vedado à empresa sucessora dos serviços a celebrar Contrato de Experiência com o trabalhador remanejado.

PARÁGRAFO TERCEIRO: Para efeito de cálculo de férias e 13º (décimo terceiro) salário, no aviso prévio, cujo pagamento está dispensado pelo *caput* desta cláusula, será projetado em 30 (trinta) dias.

PARÁGRAFO QUARTO: Na hipótese prevista no *caput* desta cláusula, não haverá incidência da indenização adicional prevista no artigo 9º das Leis nº 7.238/84 e 6.708/79.

PARÁGRAFO QUINTO: A empresa sucessora da prestação de serviços garantirá ao empregado remanejado uma estabilidade de 120 (cento e vinte) dias no emprego, podendo dispensá-lo, somente na hipótese de determinação do tomador de serviços ou de cometimento de falta grave.

CLÁUSULA DÉCIMA SÉTIMA - CARTA DE REFERÊNCIA / APRESENTAÇÃO

As empresas, desde que solicitado ao empregador, quando da rescisão do contrato de trabalho, fornecerão aos seus empregados, carta de referência / apresentação.

SUSPENSÃO DO CONTRATO DE TRABALHO

CLÁUSULA DÉCIMA OITAVA - RESCISÃO INDIRETA

No caso de descumprimento pelo empregador de qualquer cláusula prevista nesta convenção coletiva de trabalho, fica facultado ao empregado rescindir o contrato de trabalho com fundamento no art. 483 da CLT.

PORTADORES DE NECESSIDADES ESPECIAIS

CLÁUSULA DÉCIMA NONA - DEFICIENTE FÍSICO

As empresas darão cumprimento à Política Nacional para a Integração da Pessoa Portadora de Deficiência, na forma da legislação em vigor, na contratação dos portadores de deficiência física, assim como envidarão esforços para possibilitar a contratação de albergados e ex-detentos, desde que, comprovadamente, demonstrem condições objetivas de reintegração na sociedade.

OUTRAS NORMAS REFERENTES A ADMISSÃO, DEMISSÃO E MODALIDADES DE CONTRATAÇÃO

CLÁUSULA VIGÉSIMA - ACERTO RESCISÓRIO

O pedido de demissão ou recibo de quitação de rescisão do contrato de trabalho firmado por empregado com mais de 1 (um) ano de serviço só será válido quando feito com a assistência da entidade profissional, sem quaisquer ônus para as empresas e empregados, de forma que é vedada a cobrança de qualquer contribuição, taxa ou similar para a devida "homologação rescisória".

PARÁGRAFO PRIMEIRO: Independência de assistência o termo de acordo de extinção do contrato de trabalho e o respectivo recibo de quitação a que se refere o art. 484-A da CLT.

PARÁGRAFO SEGUNDO: A assistência às rescisões do contrato de trabalho só será realizada mediante a exibição dos seguintes documentos:

- a) 5 (cinco) cópias do Termo de Rescisão do Contrato de Trabalho (TRCT), sendo que 2 (duas) serão entregues ao Empregado, 2 (duas) ao empregador e 1 (uma) a entidade profissional;
- b) CTPS com as anotações devidamente atualizadas;
- c) Cópia da comunicação da dispensa ou da demissão, acompanhada do aviso prévio, quando for o caso;
- d) Extrato atualizado do FGTS e dos comprovantes de recolhimento, se for o caso, dos adicionais devidos pela forma da rescisão do contrato de trabalho;
- e) Comunicação da Dispensa (CD) e Requerimento do Seguro Desemprego (SD);
- f) Atestado Médico Demissional, nos termos da NR-07;
- g) Carta de Referência / Apresentação;
- h) Relação dos salários de contribuição para o INSS;
- i) Apresentação do Perfil Profissiográfico Previdenciário (PPP), e
- j) Comprovante de recolhimento das importâncias correspondentes as contribuições sindicais e assistenciais, cumprindo às empresas a identificação da respectiva sigla da entidade profissional na CTPS.

RELAÇÕES DE TRABALHO – CONDIÇÕES DE TRABALHO, NORMAS DE PESSOAL E ESTABILIDADES FERRAMENTAS E EQUIPAMENTOS DE TRABALHO

CLÁUSULA VIGÉSIMA PRIMEIRA - INSTRUMENTO DE TRABALHO

Ficam as empresas obrigadas a fornecerem os instrumentos de trabalho necessários ao desempenho das respectivas funções, sem ônus para o empregado, nos termos da Lei.

ESTABILIDADE APOSENTADORIA

CLÁUSULA VIGÉSIMA SEGUNDA - APOSENTADORIA - GARANTIA

Para os empregados que, comprovadamente faltarem até 12 (doze) meses para sua aposentadoria, no sistema de contribuição por tempo de serviço ou idade, fica assegurada a sua permanência no emprego até a data prevista de início da aposentadoria, ressalvadas, ainda, as hipóteses de extinção da empresa, término de contrato de prestação de serviço junto ao tomador ou de justa causa.

PARÁGRAFO ÚNICO: O empregado deverá comprovar para a empresa sua condição implementada para a aposentadoria, mediante documento de contagem de tempo de serviço ou idade emitido pelo INSS, no prazo máximo de 30 (trinta) dias, contados do recebimento do aviso prévio (indenizado ou trabalhado), para fazer uso ao benefício previsto no *caput* desta cláusula.

CLÁUSULA VIGÉSIMA TERCEIRA - PREENCHIMENTO DE FORMULÁRIOS PARA PREVIDÊNCIA SOCIAL

As empresas deverão preencher os formulários para a Previdência Social, quando solicitados pelo empregado, nos seguintes prazos e condições:

- a) para fins de obtenção de auxílio-doença: 5 (cinco) dias;
- b) para fins de aposentadoria: 5 (cinco) dias;
- c) para fins de aposentadoria especial: 15 (quinze) dias.

OUTRAS NORMAS DE PESSOAL

CLÁUSULA VIGÉSIMA QUARTA - RECIBOS DE ENTREGA DE DOCUMENTOS

A entrega de qualquer documento, ou sua devolução à empresa ou ao empregado, deverá ser formalizada com recibo e 2 (duas) vias, assinadas pelo empregador e pelo empregado, cabendo 1 (uma) cópia a cada parte.

JORNADA DE TRABALHO – DURAÇÃO, DISTRIBUIÇÃO, CONTROLE, FALTAS DURAÇÃO E HORÁRIO

CLÁUSULA VIGÉSIMA QUINTA - JORNADA ESPECIAL 12X36

As Empresas poderão adotar a Jornada Especial 12x36, 12 (doze) horas corridas de trabalho por 36 (trinta e seis) horas corridas de descanso, sem redução do salário, respeitados os pisos salariais da categoria.

PARÁGRAFO PRIMEIRO: Para os empregados que trabalham sob o regime da Jornada Especial, o intervalo para repouso ou alimentação, será, no mínimo, de 1 (uma) hora contínua. A não concessão ou a concessão parcial do intervalo intrajornada mínimo, para repouso e alimentação, a empregados que trabalham nas jornadas de 12x36, implicará o pagamento, de natureza indenizatória, apenas do período suprimido.

PARÁGRAFO SEGUNDO: Na hipótese de não concessão pelo empregador do intervalo acima referido, este ficará obrigado a indenizar o período suprimido, com um acréscimo de **50% (cinquenta por cento)** sobre o valor da remuneração da hora normal de trabalho.

PARÁGRAFO TERCEIRO: Consideram-se normais os dias de domingos e feriados laborados nesta Jornada Especial, não incidindo a dobra de seu valor, considerando, assim, compensados os feriados trabalhados e o descanso semanal remunerado (RSR).

PARÁGRAFO QUARTO: Considera-se noturno o trabalho executado entre as 22 (vinte e duas) horas de um dia e as 5 (cinco) horas do dia seguinte, sendo a hora noturna computada como de 52 minutos e 30 segundos (artigo 73 da CLT).

PARÁGRAFO QUINTO: No regime acordado de 12 (doze) horas de trabalho por 36 (trinta e seis) horas de descanso é devido o adicional noturno sobre as horas laboradas após as 5 (cinco) horas da manhã, sendo que cumprida integralmente a jornada no período noturno e prorrogada esta, devido é também o adicional noturno quanto às horas prorrogadas. O adicional noturno das horas prorrogadas aqui previsto será pago enquanto não alterado ou cancelado o item II da Súmula 60 do TST.

PARÁGRAFO SEXTO: Na jornada de 12 (doze) horas de trabalho por 36 (trinta e seis) de descanso, aplicar-se-á o divisor 210 (duzentos e dez) para cálculo do salário-hora, das horas extras e do adicional noturno.

PARÁGRAFO SÉTIMO: Não descaracteriza a jornada de 12 (doze) horas de trabalho por 36 (trinta e seis) horas de descanso a prorrogação excepcional desta jornada, sendo devido nesta hipótese, o pagamento das horas extras laboradas na forma da lei e desta convenção coletiva de trabalho.

PRORROGAÇÃO/REDUÇÃO DE JORNADA

CLÁUSULA VIGÉSIMA SEXTA - PRORROGAÇÃO DA JORNADA

As Empresas poderão prorrogar a jornada de trabalho do Empregado até o máximo permitido em lei (art. 59 da CLT).

PARÁGRAFO ÚNICO: Se aos sábados não houver expediente de trabalho no local em que o empregado estiver lotado, a sua jornada poderá ser redistribuída de segunda a sexta-feira para compensar as horas não trabalhadas aos sábados, hipótese que não ensejará direito ao pagamento de horas extras, salvo se o total das horas trabalhadas na semana ultrapassar a 44 (quarenta e quatro) horas e, mesmo assim, se no mês superar a 220 (duzentos e vinte) horas, compreendidas as horas dos repousos semanais remunerados (RSR).

CONTROLE DA JORNADA

CLÁUSULA VIGÉSIMA SÉTIMA - CARTÃO DE PONTO - PONTO ELETRÔNICO

Os cartões de ponto, folhas ou livros-ponto utilizados pelas empresas deverão ser marcados e assinados pelo próprio empregado, não sendo admitido apontamentos por outrem, sob pena de inexistência.

PARÁGRAFO PRIMEIRO: Fica autorizada, além do disposto na Subseção I e II da Portaria MTP nº 671, de 8 de novembro de 2021, a adoção de sistemas alternativos eletrônicos de controle de jornada de trabalho, inclusive por meio de transmissão de dados via internet, por telefone e/ou rádio transmissor, pelas empresas abrangidas por esta convenção coletiva de trabalho, desde que não haja infração legal ou prejuízo ao trabalhador. A assinatura eletrônica do ponto poderá basear-se em sistema de tokenização, desde que o token respectivo seja enviado ao empregado, para acesso exclusivo do mesmo mediante senha pessoal, via celular ou e-mail (desde que empregado possua tais equipamentos ou que os mesmos sejam fornecidos gratuitamente pelo empregador), por empresa especializada, devendo as empresas manterem histórico dos empregados que visualizaram o ponto a ser assinado eletronicamente, dos efetivamente assim assinados e data de sua assinatura.

PARÁGRAFO SEGUNDO: Não será considerado como atraso ou hora extra a entrada do empregado 5 (cinco) minutos antes do início da jornada ou 5 (cinco) minutos posterior ao início da jornada de trabalho.

FALTAS

CLÁUSULA VIGÉSIMA OITAVA - ABONO DE FALTA PARA RECEBIMENTO DO PIS

Abono de falta ao trabalhador que se ausentar do serviço, até o limite máximo de 4 (quatro) horas, para fins de recebimento do Programa de Integração Social (PIS), mediante comprovação.

CLÁUSULA VIGÉSIMA NONA - ABONOS DE FALTAS AO EMPREGADO ESTUDANTE

Consideram-se, como justificadas, a falta de serviço, a entrada com atraso ou a saída antecipada, se necessárias para o comparecimento do empregado estudante a provas escolares em curso regular de estabelecimento de ensino oficial ou legalmente reconhecido, desde que feita a comunicação ao empregador com 24 (vinte e quatro) horas de antecedência, comprovando-se o comparecimento no prazo de 5 (cinco) dias da realização da prova, inclusive para exames vestibulares.

OUTRAS DISPOSIÇÕES SOBRE JORNADA

CLÁUSULA TRIGÉSIMA - REUNIÕES

Fica estabelecido que os cursos e reuniões promovidos pela empresa quando de comparecimento obrigatório, deverão ser realizados durante a jornada de trabalho, caso contrário, dar-se-á pagamento de horas extraordinárias nos termos do ac. TST Pleno 1.339, de 31 de agosto de 1992.

CLÁUSULA TRIGÉSIMA PRIMEIRA - DIA DO TRABALHADOR

Fica instituída a **segunda-feira de carnaval**, como sendo o dia dos trabalhadores abrangidos por esta convenção, sendo garantida a remuneração dobrada das horas laboradas neste dia, além do salário normal.

FÉRIAS E LICENÇAS DURAÇÃO E CONCESSÃO DE FÉRIAS

CLÁUSULA TRIGÉSIMA SEGUNDA - FÉRIAS

O início das férias, coletivas ou individuais, não poderá coincidir com sábado, domingo, feriado ou dia já compensado, não se aplicando contudo o disposto no parágrafo terceiro, do art. 134 da CLT, devendo ser afixada a partir do 1º (primeiro) dia útil da semana e pré-avisadas no prazo de 30 (trinta) dias.

PARÁGRAFO PRIMEIRO: O empregador que cancelar, alterar ou modificar início de férias concedidas, estará sujeito a uma multa diária de **0,18% (zero vírgula dezoito por cento)**, a incidir sobre o valor do piso salarial da categoria, revertida equitativamente em favor das entidades convenentes, a qual será aplicada na qualificação profissional dos trabalhadores da categoria, limitada ao valor total de **5,5% (cinco vírgula cinco por cento)** do piso salarial da categoria.

PARÁGRAFO SEGUNDO: Não serão deduzidas no período de férias, as faltas cometidas pelo empregado ao longo do período aquisitivo, evitando, desse modo um duplo desconto, visto que o trabalhador, por ocasião de sua falta teve o repouso semanal remunerado (RSR) cortado.

PARÁGRAFO TERCEIRO: Além da multa prevista nesta cláusula, as empresas ou empregadores, que cancelarem a data da concessão das férias já comunicadas, ressarcirão ao trabalhador as despesas irreversíveis para viagem ou gozo de férias, feitas pelo empregado antes do cancelamento e desde que devidamente comprovadas.

PARÁGRAFO QUARTO: O empregado que solicitar demissão do emprego antes de completar 12 (doze) meses de serviço, terá direito à remuneração relativa ao período incompleto de férias, em conformidade com o disposto no parágrafo único do artigo 146, da CLT.

PARÁGRAFO QUINTO: As férias gozadas ou indenizadas, inclusive proporcionais, não sofrerão quaisquer descontos em razão das faltas do empregado durante o período aquisitivo.

PARÁGRAFO SEXTO: O empregado, mediante comunicação prévia de 90 (noventa) dias, terá o direito, em hipótese de casamento, ao gozo de suas férias em período coincidente com o mesmo. (Precedente Normativo nº 110 do TRT3).

OUTRAS DISPOSIÇÕES SOBRE FÉRIAS E LICENÇAS

CLÁUSULA TRIGÉSIMA TERCEIRA - RETORNO DA PREVIDÊNCIA

É obrigatório ao empregado que receber alta previdenciária apresentar-se a empresa no dia útil imediatamente subsequente a alta, recebendo protocolo de apresentação, sob pena de ter o período de inércia considerado falta injustificada, podendo ser caracterizado o abandono de emprego pela ausência injustificada superior a 30 (trinta) dias.

PARÁGRAFO PRIMEIRO: Caso o empregado tenha ingressado com recurso contra a alta previdenciária, deverá comunicar a empresa via e-mail, carta registrada, através de terceiros ou pessoalmente, mediante comprovante com cópia para ambas as partes, também no dia útil imediatamente subsequente a alta, que fornecerá contra recibo da referida comunicação, sob pena de ter o período de inércia considerado falta injustificada, podendo ser caracterizado o abandono de emprego a ausência injustificada superior a 30 (trinta) dias.

PARÁGRAFO SEGUNDO: Caso o empregado não labore durante o processamento do recurso/ação apresentado em face do INSS, este deverá declarar de próprio punho ou por outro meio perante a empresa expressamente esta condição, eximindo-a do pagamento dos respectivos salários e demais consectários durante este período.

PARÁGRAFO TERCEIRO: Quando a empresa efetuar o encaminhamento previdenciário está deverá cientificar o empregado do conteúdo da presente cláusula.

SAÚDE E SEGURANÇA DO TRABALHADOR CONDIÇÕES DE AMBIENTE DE TRABALHO

CLÁUSULA TRIGÉSIMA QUARTA - SESMT EM COMUM

Fica facultada às empresas a constituição de Serviços Especializados em Engenharia de Segurança e Medicina do Trabalho, SESMT em comum, organizado pelo SEAC/MG ou pelas próprias empresas interessadas, visando à promoção da saúde e da integridade do trabalhador da categoria nos seus locais de trabalho, em conformidade com o disposto no item 4.14.3 da NR-04 do Ministério do Trabalho.

UNIFORME

CLÁUSULA TRIGÉSIMA QUINTA - UNIFORMES

As empresas fornecerão, gratuitamente, 2 (dois) uniformes completos por ano de trabalho, tendo como referência o mês de admissão do empregado durante a vigência do presente instrumento. O tipo, característica e condições para o uso dos uniformes serão determinados pela empresa, sendo que a utilização dos mesmos, tão logo disponibilizados para os empregados, será obrigatória.

PARÁGRAFO ÚNICO: O uniforme será fornecido mediante comprovação de fornecimento (recibo), com cópia para o empregado. Caso seja o mesmo desligado da empresa, fica obrigado a devolver aquele à empregadora. Caso contrário, será cobrado na rescisão contratual de forma proporcional ao tempo de uso do mesmo.

CIPA – COMPOSIÇÃO, ELEIÇÃO, ATRIBUIÇÕES, GARANTIAS AOS CIPEIROS

CLÁUSULA TRIGÉSIMA SEXTA - DA SEGURANÇA E DA MEDICINA DO TRABALHADOR

As empresas, além de observarem o disposto na Lei nº 6.514/1977 e da Portaria nº 3.214/1979, comunicarão a entidade profissional a eleição dos membros da Comissão Interna de Prevenção de Acidentes (CIPA), bem como a documentação concernente ao processo e das reuniões mensais, sob pena de multa prevista no art. 351 da CLT.

CLÁUSULA TRIGÉSIMA SÉTIMA - ELEIÇÕES CIPA

As empresas comunicarão a Entidade Profissional, com antecedência mínima de 45 (quarenta e cinco) dias, a realização de eleições para CIPA, mencionando o período e o local para inscrições dos candidatos.

PARÁGRAFO PRIMEIRO: As empresas fornecerão comprovantes de inscrição aos candidatos com assinatura sobre o carimbo.

PARÁGRAFO SEGUNDO: Nas inscrições, os empregados poderão solicitar o registro junto com seu nome, do apelido pelo qual são conhecidos e que deverá constar na cédula.

PARÁGRAFO TERCEIRO: As eleições serão fiscalizadas pelos membros da CIPA em exercício, na data de sua realização e acompanhada pela entidade profissional.

PARÁGRAFO QUARTO: No prazo de 10 (dez) dias após a realização das eleições, será a entidade profissional comunicada do resultado, indicando-se os eleitos e os respectivos suplentes.

PARÁGRAFO QUINTO: O não cumprimento das condições previstas nesta cláusula acarretará a nulidade eleitoral, devendo ser processadas novas eleições no prazo de 45 (quarenta e cinco) dias, ficando garantidas as inscrições já efetuadas, salvo se o empregado desistir da inscrição.

TREINAMENTO PARA PREVENÇÃO DE ACIDENTES E DOENÇAS DO TRABALHO

CLÁUSULA TRIGÉSIMA OITAVA - CURSOS E TREINAMENTOS OBRIGATÓRIOS PELAS NR'S DO MTE

O trabalhador, que para o exercício da atividade/função, é obrigatório à realização de treinamento nos termos das Normas Regulamentadoras (NR), emitidas pelo Ministério do Trabalho e Emprego, deverá, preferencialmente, realizá-lo dentro da jornada de trabalho. Caso não seja possível, não será considerada hora extra.

PARÁGRAFO ÚNICO: Os treinamentos e cursos de capacitação obrigatórios, nos termos das NR's, terão as respectivas validades respeitadas e o trabalhador estará habilitado para o exercício da atividade/função, mesmo se ocorrer mudança de Empresa/Empregador. Caso haja mudança de Empresa/Empregador não será necessária a realização de novo curso de capacitação obrigatória, enquanto perdurar a validade do curso anterior.

ACEITAÇÃO DE ATESTADOS MÉDICOS

CLÁUSULA TRIGÉSIMA NONA - ATESTADOS MÉDICOS

As empresas aceitarão os **atestados médicos emitidos pelo serviço médico e odontológico da entidade profissional**, além dos demais previstos em Lei.

PARÁGRAFO PRIMEIRO: Os atestados deverão ser entregues, mas sempre contra recibo, em até 3 (três) dias contados de sua emissão, à chefia da empresa empregadora ou na portaria da empresa empregadora ou no local onde ela recebe as suas correspondências.

PARÁGRAFO SEGUNDO: Na impossibilidade de locomoção do empregado, o atestado médico poderá ser entregue, no prazo a que se refere o parágrafo anterior, por qualquer pessoa, contra recibo, ou encaminhado por meio eletrônico, também mediante aviso de recebimento, cabendo, ao empregado entregar o original quando de sua alta médica.

PRIMEIROS SOCORROS

CLÁUSULA QUADRAGÉSIMA - ACIDENTE DE TRABALHO - TRANSPORTE

As empresas se obrigam a garantir o transporte gratuito, imediatamente após a ocorrência do acidente de trabalho com o empregado até o local de efetivação do atendimento médico, bem como o transporte quando da sua alta médica até sua residência, se a situação clínica do empregado impedir sua normal locomoção.

RELAÇÕES SINDICAIS REPRESENTANTE SINDICAL

CLÁUSULA QUADRAGÉSIMA PRIMEIRA - DELEGADO SINDICAL

O empregado eleito ou nomeado pela diretoria da entidade profissional, terá estabilidade no emprego durante 1 (um) ano, salvo por cometimento de falta grave, devendo a entidade profissional comunicar a empresa o início e o término do mandato do empregado.

LIBERAÇÃO DE EMPREGADOS PARA ATIVIDADES SINDICAIS

CLÁUSULA QUADRAGÉSIMA SEGUNDA - LIBERAÇÃO DE DIRIGENTES SINDICAIS

Por solicitação prévia e escrita representante legal da entidade profissional, as empresas liberarão membro da diretoria da entidade, sem prejuízo de salários, para participarem de reuniões, assembleias ou encontro de trabalhadores, respeitando o limite máximo de 12 (doze) dias por ano e de 1 (um) dirigente por empresa.

PARÁGRAFO ÚNICO: Fica assegurado o livre acesso do dirigente sindical nos setores de trabalho, desde que o contratante não se oponha.

CONTRIBUIÇÕES SINDICAIS

CLÁUSULA QUADRAGÉSIMA TERCEIRA - CONTRIBUIÇÃO PARA FORTALECIMENTO SINDICAL - EMPREGADOS

Fica instituída e considera-se válida a contribuição para fortalecimento sindical, com alusão ao art. 513, alínea "e", da CLT, aprovada em AGE, expressamente fixada na Convenção Coletiva de Trabalho, para custeio das atividades da entidade sindical profissional, e, em decorrência da negociação coletiva trabalhista, a ser descontada pelas empresas representadas pelo Sindicato Patronal Conveniente como meras intermediárias paga pelo trabalhador, no valor correspondente a **2% (dois por cento) a.a., do salário nominal CONCERNENTE AO MÊS DE SETEMBRO DE 2025, EM UMA ÚNICA VEZ**, ressalvado o direito de oposição individual do trabalhador, na forma dos parágrafos seguintes:

PARÁGRAFO PRIMEIRO: O Sindicato Profissional fará divulgação das conquistas obreiras convencionadas na **CCT 2025** aos trabalhadores de sua base territorial, contendo, inclusive, a contribuição para fortalecimento sindical.

PARÁGRAFO SEGUNDO: O Sindicato Profissional encaminhará para as empresas, até o dia **15/10/2025**, a relação nominal dos empregados que expressaram sua oposição, juntamente com as referidas cartas, para que então sejam processadas as eventuais devoluções aos obreiros, caso tenham sido processados os descontos em folha; ou ainda, para que não se processe os descontos.

PARÁGRAFO TERCEIRO: As empresas enviarão ao Sindicato Profissional, até o dia **20/10/2025**, listagem contendo nome, o valor sobre o qual incidiu o desconto e respectivo valor descontado de seus empregados abrangidos pelo presente desconto.

PARÁGRAFO QUARTO: Fica vedado à Empresa a realização de quaisquer manifestações, atos, campanhas ou condutas similares no sentido de incentivar ou instigar os trabalhadores apresentarem o seu direito de oposição por escrito.

PARÁGRAFO QUINTO: Fica vedado aos representantes do Sindicato Profissional a realização de quaisquer manifestações, atos ou condutas similares no sentido de constranger os trabalhadores não apresentarem seu direito de oposição à contribuição negocial por escrito.

PARÁGRAFO SEXTO: Após os descontos, as empresas deverão recolher os valores descontados dos trabalhadores a título da contribuição instituída nessa cláusula, até o dia **30/10/2025**, através de guias próprias fornecidas pelo Sindicato Profissional que será responsável pelo envio as empresas.

PARÁGRAFO SÉTIMO: Em conformidade com o **ajustado no procedimento administrativo nº 19980.113050/2023-92 MTP/SRTE-MG e em observância ao TERMO DE ACORDO firmado pelo SEAC-MG com o Ministério Público do Trabalho (MPT) da 3ª Região nos autos da AÇÃO CIVIL COLETIVA Nº 0000723-44.2010.5.03.0039**, a contribuição estabelecida nesta cláusula condiciona-se à prévia autorização dos trabalhadores mediante Assembleia Geral legítima, representativa, democrática e regularmente convocada, com participação de todos os integrantes da categoria, associados ou não associados ao sindicato profissional, e que garanta o direito de oposição.

PARÁGRAFO OITAVO: A convocação para a Assembleia Geral será destinada a todos os trabalhadores da categoria, associados ou não associados ao sindicato profissional, e deverá conter a informação de que haverá deliberação acerca da instituição de contribuição a ser imposta a todos os trabalhadores, associados ou não associados.

PARÁGRAFO NONO: A convocação para a Assembleia Geral deverá ser ampla, com publicação de edital em jornal de grande circulação e em outros meios de comunicação previstos no estatuto social da instituição, dando-se ampla comunicação, inclusive, nas mídias sociais do ente sindical (caso o sindicato profissional detenha e utilize esses recursos de mídias); além de publicação e fixação no site da entidade profissional (caso a entidade sindical profissional detenha o site próprio), mais precisamente na página principal, por pelo menos 30 (trinta) dias antes da Assembleia, sem prejuízo de outros meios.

PARÁGRAFO DÉCIMO: A lista de presença à Assembleia Geral deverá conter as seguintes informações do trabalhador: nome completo, CPF, empregador e a informação de filiação ou não ao sindicato.

PARÁGRAFO DÉCIMO PRIMEIRO: O trabalhador não-associado ao sindicato terá direito a voto na Assembleia Geral, com mesmo peso do voto do trabalhador associado ao sindicato.

PARÁGRAFO DÉCIMO SEGUNDO: Deverá ser assegurado ao trabalhador não associado ao sindicato profissional o direito de oposição aos descontos da contribuição, manifestada, no prazo de até 15 (quinze) dias corridos da data do registro da convenção coletiva de trabalho, perante o sindicato profissional.

PARÁGRAFO DÉCIMO TERCEIRO: O direito de oposição deve ser manifestado por escrito, de forma legível e com assinatura pelo empregado, através de comparecimento na sede do sindicato profissional ou através do envio de correspondência ao sindicato profissional, com Aviso de Recebimento (AR).

PARÁGRAFO DÉCIMO QUARTO: Findo o prazo de 15 (quinze) dias especificado no **parágrafo décimo segundo** desta cláusula, o sindicato profissional terá o prazo improrrogável de 10 (dez) dias, para comunicar à empresa respectiva que proceda a exclusão dos descontos da folha de pagamento, sob pena de devolução pelo sindicato profissional dos valores indevidamente descontadas pela parte que assim não proceder.

PARÁGRAFO DÉCIMO QUINTO: Não se exigirá qualquer justificativa para a oposição à cobrança por parte dos trabalhadores não-associados ao sindicato.

PARÁGRAFO DÉCIMO SEXTO: Em caso de eventual ação ajuizada por trabalhador na qual seja julgado indevido o desconto dos valores referentes à contribuição estabelecida nesta cláusula, o sindicato profissional arcará exclusivamente com esta responsabilidade ou deverá restituir a empresa condenada ao pagamento.

CLÁUSULA QUADRAGÉSIMA QUARTA - CONTRIBUIÇÃO ASSISTENCIAL - PATRONAL

As empresas e empregadores associadas e não associadas ao SEAC/MG recolherão para o Sindicato Patronal uma Contribuição Assistencial no valor total de **R\$ 10,97 (dez reais e noventa e sete centavos), por empregado**, a ser recolhida em até 10 (dez) parcelas, a primeira delas vencendo no dia **10 de MARÇO de 2025**, e as demais no mesmo dia dos meses subsequentes, conforme deliberação em Assembleia Geral Extraordinária. O pagamento deverá ser efetuado através de boleto bancário a ser enviado a todas as empresas pelo SEAC/MG.

PARÁGRAFO PRIMEIRO - O cálculo para recolhimento da referida contribuição (número de empregados) será feito com base no número efetivo de empregados que possuir a empresa no mês de **janeiro de 2025**.

PARÁGRAFO SEGUNDO - Fica assegurado o direito de oposição às empresas e empregadores não associados, nos termos da tese fixada pelo STF no julgamento do Tema 935 de repercussão geral, o qual deverá ser formalmente exercido em até 15 (quinze) dias contados do registro e homologação da presente Convenção Coletiva de Trabalho no sistema mediador do Ministério do Trabalho e Emprego (MTE), disponível para consulta em <https://www3.mte.gov.br/sistemas/mediador/consultarinstcoletivo>, mediante envio de correspondência postal com aviso de recebimento (AR) para a sede do SEAC-MG, à Rua Uberlândia, 877, Carlos Prates, Belo Horizonte, MG, CEP, 30710-230, ou protocolo no local.

CLÁUSULA QUADRAGÉSIMA QUINTA - CONTRIBUIÇÃO CONFEDERATIVA

As empresas descontarão mensalmente na folha de pagamento de trabalhadores associados à entidade profissional, a contribuição confederativa de **1% (um por cento)** do salário, conforme aprovado e fixado pela Assembleia Geral Extraordinária da Entidade Profissional. Os valores, o prazo e a forma de recolhimento que forem aprovados em Assembleia serão fornecidos pela Entidade Profissional.

PARÁGRAFO PRIMEIRO: Fica garantido o direito de oposição do empregado associado que discordar da cobrança da contribuição confederativa, sendo que este direito deverá ser exercido, de forma individualizada, perante a Entidade Profissional, por escrito e justificado, no prazo de até 10 (dez) dias, após a devida homologação do presente instrumento, sob pena de não ter validade.

PARÁGRAFO SEGUNDO: A verba recolhida na forma desta cláusula será distribuída no sistema confederativo na seguinte forma: **80% (oitenta por cento)** para a entidade profissional convenente, **15% (quinze por cento)** para a Federação dos Trabalhadores em Transportes Rodoviários, Urbanos, Próprios, Vias Rurais, Públicas e Áreas Internas no Estado de Minas Gerais (FETROMINAS) e **5% (cinco por cento)** para a Confederação Nacional dos Trabalhadores em Transporte Terrestre (CNTTT).

OUTRAS DISPOSIÇÕES SOBRE RELAÇÃO ENTRE SINDICATO E EMPRESA

CLÁUSULA QUADRAGÉSIMA SEXTA - RELAÇÃO DE EMPREGADOS

As empresas encaminharão a entidade profissional, no prazo de 15 (quinze) dias contados a partir dos recolhimentos da contribuição sindical de seus empregados, relação nominal dos mesmos, com indicação de salário e função de cada.

CLÁUSULA QUADRAGÉSIMA SÉTIMA - FGTS - COMPROVANTES

As entidades convenentes recomendam às empresas que, em observação aos termos da **NOTIFICAÇÃO RECOMENDATÓRIA Nº 43/96** do Ministério Público do Trabalho (MPT), enviem semestralmente cópias autenticadas dos comprovantes de recolhimento do FGTS, relativos a todos os contratos existentes e de todos os empregados.

CLÁUSULA QUADRAGÉSIMA OITAVA - QUADRO DE AVISO

Será permitido pelas empresas a colocação de avisos e cartazes nos seus quadros de avisos, mediante prévia comunicação da entidade profissional.

CLÁUSULA QUADRAGÉSIMA NONA - COMISSÃO INTERSINDICAL

As Entidades convenentes manterão uma comissão intersindical permanente de análises de problemas relacionados às concorrências, licitações, cumprimento de convenções coletivas, acordos coletivos, recolhimento de contribuições, cumprimento das normas que regulam as relações individuais e coletivas de trabalho previstas na CLT, bem como, à legislação complementar concernente à matéria trabalhista e previdenciária, devendo reunir-se ordinariamente e extraordinariamente sempre que convocadas.

PARÁGRAFO ÚNICO: Será objeto de estudo para eventual inclusão na Convenção Coletiva de Trabalho do próximo exercício as seguintes matérias: **a) transporte de menores infratores; b) transporte de processos judiciais; c) contribuição assistencial por parte dos trabalhadores; d) garantia de emprego e benefícios nas transferências de trabalhadores - manutenção do patamar convencional; e) trintídio; f) ponto eletrônico.**

CLÁUSULA QUINQUAGÉSIMA - E-SOCIAL / CAGED / RAIS / FGTS (GRF)

As empresas, a partir da implantação do Sistema de Escrituração Digital das Obrigações Fiscais, Previdenciárias e Trabalhistas (E-SOCIAL), enviarão a entidade profissional por meio físico ou digital, **no mês subsequente ao registro e homologação desta convenção coletiva de trabalho pelo Ministério do Trabalho**, cópia das informações prestadas.

PARÁGRAFO PRIMEIRO: Enquanto não implementado o E-SOCIAL e na impossibilidade de por ele se obter cópias de suas informações, as empresas enviarão a entidade profissional, também por meio físico ou eletrônico, cópia do Cadastro Geral de Empregados e Desempregados (CAGED) ou a Guia

de Recolhimento do FGTS (GRF) com a indicação do número trabalhadores, acompanhada do comprovante de recolhimento.

PARÁGRAFO SEGUNDO: As empresas ficam obrigadas a declarar na **RAIS**, ano base **2024**, o valor total em reais descontado de seus empregados e recolhido a entidade profissional a título de Mensalidade Social ou Contribuição Associativa (Empregado Associado), da Contribuição Assistencial do Empregado, da Contribuição Sindical e demais contribuições fixadas em Assembleia da categoria, bem como os valores que recolheu a título de Contribuição Associativa (Empresa Associada), da Contribuição Assistencial Patronal, Contribuição Sindical Patronal, tudo conforme Manual de Orientação, anexo à Portaria nº 651 de 28.12.2007, expedida pelo Ministério do Trabalho e Emprego.

OUTRAS DISPOSIÇÕES SOBRE REPRESENTAÇÃO E ORGANIZAÇÃO

CLÁUSULA QUINQUAGÉSIMA PRIMEIRA - COMISSÃO PARITÁRIA INTERSINDICAL

Fica criada uma Comissão Paritária Intersindical, que será composta pelos representantes legais das entidades representativas da categoria econômica e profissional, ou por pessoas da base territorial por eles indicados.

PARÁGRAFO PRIMEIRO: A comissão Paritária Intersindical tem por finalidade coordenar as relações existentes entre as 2 (duas) categorias, em especial para a discussão das reivindicações da representação profissional.

PARÁGRAFO SEGUNDO: A comissão Paritária Intersindical se reunirá, ordinariamente, por bimestre, e, extraordinariamente, sempre que solicitado por qualquer das partes com a antecedência mínima de 48 (quarenta e oito) horas.

CLÁUSULA QUINQUAGÉSIMA SEGUNDA - MOTORISTAS EM DISTRITO SANITÁRIO DE SAÚDE INDÍGENA - APLICAÇÃO

O presente instrumento de convenção coletiva de trabalho aplica-se, em sua base de abrangência, aos motoristas que laboram em distrito sanitário de saúde indígena.

CLÁUSULA QUINQUAGÉSIMA TERCEIRA - CCT / OBRIGATORIEDADE

As empresas, obrigatoriamente, deverão levar ao conhecimento dos tomadores de serviços, o inteiro teor da presente convenção coletiva de trabalho, bem como das variações salariais ocorridas durante seu período de vigência.

PARÁGRAFO PRIMEIRO: LICITAÇÕES: A partir da assinatura deste instrumento, as empresas ficam obrigadas a incluir em sua documentação para licitações públicas ou contratação por entes privados, cópia desta convenção coletiva de trabalho, certidão negativa de débitos trabalhistas, expedida pela Justiça do Trabalho e certidão negativa de ilícitos trabalhistas, expedida pelo órgão competente.

PARÁGRAFO SEGUNDO: REFLEXOS DE ADICIONAL, BENEFÍCIOS E CLÁUSULAS SINDICAIS: Consideram-se inexequíveis e, portanto, **caracterizando a culpa do tomador**, os contratos de prestação de serviço das empresas de asseio, conservação e de outros serviços terceirizáveis de mão de obra continuada e permanente, firmados com o poder público e com as empresas privadas, que não cotarem, obrigatoriamente, em suas planilhas, os efetivos custos salariais, os encargos trabalhistas, sindicais, sociais e previdenciários, fixadas na legislação e nesta convenção coletiva de trabalho, dentre os quais, exemplificativamente: os pisos salariais; os adicionais salariais (horas extras, adicional noturno, insalubridade, periculosidade, etc.) os reflexos destes adicionais, em repouso semanais remunerados (RSR), em férias, em 13º (décimo terceiro) salário, em aviso prévio; os Auxílios: Alimentação – Ticket Alimentação / Refeição; Transporte – Concessão do Benefício do Vale Transporte e sua comprovação; Seguro de Vida – Seguro de Vida em Grupo, bem como outros decorrentes da natureza da prestação de serviços e das cláusulas relacionadas às Relações de Trabalho – Condições de Trabalho, Normas de Pessoal e Estabilidades - Outras Normas Referentes a condições para o exercício do trabalho – NTE (Nexo Técnico Epidemiológico Previdenciário) / Medicina e Segurança do Trabalho; Saúde e Segurança do Trabalhador – Condições de Ambiente de Trabalho – SESMT COMUM (Serviço Especializado em Engenharia de Segurança e Medicina do Trabalhador – NR-04 do MTE), respondendo **solidariamente** o Tomador de Serviços pelo inadimplemento destas obrigações.

CLÁUSULA QUINQUAGÉSIMA QUARTA - OBRIGATORIEDADE DO ADIMPLEMENTO DAS OBRIGAÇÕES

Os contratantes de serviços das empresas abrangidas pelo presente instrumento assegurarão às suas contratadas, em contrapartida às atividades por elas desempenhadas, o correspondente pagamento, em prazo não superior a 30 (trinta) dias, contado a partir da data final do período de adimplemento de cada parcela, a teor das disposições contidas no art. 40, inc. XIV, alínea "a" da Lei nº 8.666 de 21 de junho de 1993.

PARÁGRAFO ÚNICO: O atraso no pagamento da fatura na forma do *caput* caracteriza **culpa do Tomador de serviço** para fins de sua responsabilidade pelos débitos decorrentes das obrigações trabalhistas e previdenciárias das empresas prestadoras de serviço.

DISPOSIÇÕES GERAIS MECANISMOS DE SOLUÇÃO DE CONFLITOS

CLÁUSULA QUINQUAGÉSIMA QUINTA - FISCALIZAÇÃO

Fica atribuída à Superintendência Regional do Trabalho e Emprego de Minas Gerais (SRTE/MG) e às entidades convenentes, a fiscalização da presente convenção, devendo ser a mesma depositada e registrada na referida Superintendência.

DESCUMPRIMENTO DO INSTRUMENTO COLETIVO

CLÁUSULA QUINQUAGÉSIMA SEXTA - AÇÃO DE CUMPRIMENTO

As empresas reconhecem legitimamente as entidades convenentes para ajuizar ação de cumprimento perante a Justiça do Trabalho, no caso de transgressão das cláusulas desta convenção coletiva de trabalho, e demais normas trabalhistas da outorga do mandato dos empregados substituídos e/ou da relação nominal dos mesmos.

OUTRAS DISPOSIÇÕES

CLÁUSULA QUINQUAGÉSIMA SÉTIMA - PENALIDADE

A violação ou descumprimento de qualquer cláusula da presente convenção sujeitará o infrator às penalidades previstas em Lei, além da multa de **5,5% (cinco virgula cinco por cento)** do piso salarial da classe para cada cláusula violada, limitado o valor total ao salário base da categoria, excetuadas aquelas cujas penalidades já estão fixadas, revertida a mesma equitativamente em favor da entidade convenentes e aplicada na qualificação profissional dos trabalhadores da categoria.

CLÁUSULA QUINQUAGÉSIMA OITAVA - DAS DISPOSIÇÕES EM CONTRÁRIO E APLICABILIDADE DA PRESENTE CCT

As disposições desta convenção coletiva de trabalho se aplicam aos contratos de trabalho em curso.

}

JORGE EUGENIO NETO
MEMBRO DE DIRETORIA COLEGIADA
SINDICATO DAS EMPRESAS DE ASSEIO E CONSERVACAO DO ESTADO DE

CASCIO FRANCISCO COTA
PRESIDENTE
SINDICATO DOS TRABALHADORES EM TRANSPORTES RODOVIARIOS DE ITABIRA

ANEXOS

ANEXO I - ATA DO STTR ITABIRA

[Anexo \(PDF\)](#)

ANEXO II - ATA DO SINDICATO PATRONAL

[Anexo \(PDF\)](#)

A autenticidade deste documento poderá ser confirmada na página do Ministerio do Trabalho e Emprego na Internet, no endereço <http://www.mte.gov.br>.

COTAÇÃO DE COMBUSTÍVEL 14/05/2026

	POSTO LONGANA	POSTO CASTELINHO	POSTO GIRA SOL 5	GS COMBUSTIVE L	Nº POSTOS	TOTAL MÉDIA
ETANOL	R\$ 4,69	R\$ 4,49	R\$ 4,48	R\$ 4,79	4	R\$ 4,61
GASOLINA	R\$ 6,64	R\$ 6,59	R\$ 6,58	R\$ 6,64	4	R\$ 6,61
GASOLINA ADT	R\$ 6,79	R\$ 6,63	R\$ 6,58	R\$ 0,00	3	R\$ 6,67
DIESEL	R\$ 6,74	R\$ 6,79	R\$ 0,00	R\$ 6,74	3	R\$ 6,76
DIESEL S10	R\$ 7,09	R\$ 6,99	R\$ 6,97	R\$ 7,09	4	R\$ 7,04

CNPJ: 00.067.750/0001-80
 CNPJ: 24.235.038/0001-01
 CNPJ: 09.396.223/0001-94
 CNPJ: 16.599.472/0001-42

POSTO LONGANA
 POSTO TNE CASTELINHO
 POSTO GIRA SOL 5
 GS COMBUSTIVEIS



Guilherme Vieira Barbosa
 Assessor Especial



Relatório de Cotação: Locação de veículos

Pesquisa realizada entre 27/02/2026 15:22:43 e 02/03/2026 16:56:31

Relatório gerado no dia 02/03/2026 16:57:06 (IP: 189.90.245.162)

Em conformidade com a Instrução Normativa Nº 65 de 07 de Julho de 2021 (Lei nº 14.133).

Método Matemático Aplicado: Média Aritmética dos preços obtidos - Preço calculado com base na média aritmética de todos os preços selecionados pelo usuário para aquele determinado Item.

Conforme Instrução Normativa Nº 65 de 07 de Julho de 2021 (Lei nº 14.133), no Artigo 3º, "A pesquisa de preços será materializada em documento que conterá: INC V-Método matemático aplicado para a definição do valor estimado."

Item 1: CAMINHONETE CABINE DUPLA 4X4

PREÇOS / PROPOSTAS	QUANTIDADE	PREÇO ESTIMADO	PERCENTUAL	PREÇO EST. CALCULADO	TOTAL
2 / 14	1	R\$ 16.850,00 (un)	-	R\$ 16.850,00	R\$ 16.850,00

Preço Compras Governamentais	Órgão Público	Identificação	Data Licitação	Preço
1	empresa municipal de desenvolvimento urbano e rural de bauru sp	NºPregão:900072025 UASG:926644	19/01/2026	R\$ 16.700,00
2	MUNICIPIO DE BATURITE / 2105 - Baturité	07387343000108-1- 000168/2025	22/12/2025	R\$ 17.000,00
Valor Unitário				R\$ 16.850,00

Mediana dos Preços Obtidos: R\$ 16.850,00

Média dos Preços Obtidos: R\$ 16.850,00

Item 2: CARRO 5 LUG. MOTOR IGUAL OU SUPERIOR 1.3

PREÇOS / PROPOSTAS	QUANTIDADE	PREÇO ESTIMADO	PERCENTUAL	PREÇO EST. CALCULADO	TOTAL
2 / 2	1	R\$ 10.782,50 (un)	-	R\$ 10.782,50	R\$ 10.782,50

Preço Compras Governamentais	Órgão Público	Identificação	Data Licitação	Preço
1	MUNICIPIO DE SALINOPOLIS / 980523 - PREFEITURA MUNICIPAL DE SALINÓPOLIS - PA	05149166000198- 1-000077/2025	03/11/2025	R\$ 10.000,00
Valor Unitário				R\$ 10.000,00

Preço Público	Órgão Público	Identificação	Data Licitação	Preço
1	Departamento de Água e Esgoto de Santa Bárbara D'Oeste	2_2026_Departamento de Água e Esgoto de Santa Bárbara D'Oeste	13/02/2026	R\$ 11.565,00
Valor Unitário				R\$ 11.565,00

Mediana dos Preços Obtidos: R\$ 10.782,50

Média dos Preços Obtidos: R\$ 10.782,50

PREÇOS / PROPOSTAS	QUANTIDADE	PREÇO ESTIMADO	PERCENTUAL	PREÇO EST. CALCULADO	TOTAL
2 / 2	1	R\$ 12.044,99 (un)	-	R\$ 12.044,99	R\$ 12.044,99

Preço Compras Governamentais	Órgão Público	Identificação	Data Licitação	Preço
1	MUNICIPIO DE JOAO DIAS / 08148470000109 - MUNICIPIO DE JOÃO DIAS	08148470000109-1-000052/2025	06/11/2025	R\$ 14.399,97
Valor Unitário				R\$ 14.399,97

Preço Público	Órgão Público	Identificação	Data Licitação	Preço
1	Prefeitura Municipal de Uiraúna	451997	23/01/2026	R\$ 9.690,00
Valor Unitário				R\$ 9.690,00

Mediana dos Preços Obtidos: R\$ 12.044,99	Média dos Preços Obtidos: R\$ 12.044,99
---	---

Valor Global: R\$ 39.677,49

Detalhamento dos Itens

Item 1: CAMINHONETE CABINE DUPLA 4X4

Preço Estimado: R\$ 16.850,00 (un)	Percentual: -	Preço Estimado Calculado: R\$ 16.850,00	Média dos Preços Obtidos: R\$ 16.850,00
Quantidade	Descrição	Observação	
1 Unidade	CAMINHONETE CABINE DUPLA 4X4		

Preço (Compras Governamentais) 1: Mediana das Propostas Finais R\$ 16.700,00
Inc. I Art. 5º da IN 65 de 07 de Julho de 2021 (Lei nº 14.133)

Órgão: empresa municipal de desenvolvimento urbano e rural de bauru sp

Data: 19/01/2026 08:00

Objeto: Contratação de empresa para LOCAÇÃO DE VEÍCULOS, com no máximo 01 ano de fabricação para os tipos Caminhonete/Pickup/Sedan, SEM MOTORISTA, SEM COMBUSTÍVEL, SEM LIMITE DE QUILOMETRAGEM, POR 24H/DIA, 07 (sete) dias por semana, durante 24 (vinte e quatro) meses, para realização dos serviços administrativos e operacionais das diretorias da EMDURB, no transporte de pessoas, documentos e/ou ferramentas, estando detalhadamente descritos e especificados no anexo I do edital.

Modalidade: Pregão Eletrônico

SRP: NÃO

Identificação: N°Pregão:900072025 / UASG:926644

Lote/Item: /1

Ata: Link Ata

Homologação: 26/02/2026 05:05

Fonte: www.gov.br/compras/pt-br

Quantidade: 48

Unidade: UNIDADE

UF: SP

CNPJ	Razão Social do Fornecedor	Valor da Proposta Final
18.986.867/0001-23	SMART VEICULOS LTDA	R\$ 6.940,00

VENCEDOR

Marca:

Fabricante: Fabricante não informado

Modelo:

Endereço:

06.065.895/0001-29	S G M K LOCACOES LTDA	R\$ 6.950,00
--------------------	-----------------------	--------------

Marca:

Fabricante: Fabricante não informado

Modelo:

Estado: SP
Cidade: Jacareí
Endereço: AVENIDA ADHEMAR PEREIRA DE BARROS, 407

Nome de Contato: MAIBA

Telefone: (12) 3953-9244

Email: sgm@sgmk.com.br

15.454.009/0001-40	UNIR LOCACOES E SERVICOS LTDA				R\$ 7.870,00
Marca:					
Fabricante: Fabricante não informado					
Modelo:					
Estado:	Cidade:	Endereço:	Telefone:	Email:	
SE	Lagarto	AVENIDA SANTO ANTONIO, 319	(79) 9944-0055	unir.locacoes@hotmail.com	
14.492.241/0001-00	MUDAR INSTALACOES E SERVICOS AMBIENTAIS LTDA				R\$ 7.880,00
Marca:					
Fabricante: Fabricante não informado					
Modelo:					
Estado:	Cidade:	Endereço:	Telefone:	Email:	
SP	Osasco	RUA Rua Sao Bento, 657	(11) 3608-1261	marcos.piveta@mudar.eng.br	
38.651.247/0001-40	MASTER LOCADORA DE VEICULOS LTDA				R\$ 14.000,00
Marca:					
Fabricante: Fabricante não informado					
Modelo:					
Endereço:					
,					
16.483.147/0001-10	JVN COMERCIO E TRANSPORTES LTDA				R\$ 15.000,00
Marca:					
Fabricante: Fabricante não informado					
Modelo:					
Estado:	Cidade:	Endereço:	Telefone:	Email:	
MG	Santana da Vargem	RUA LUIZ FURTADO DE ABREU, 1060	(35) 3858-1157	claudio_tana@yahoo.com.br	
21.765.330/0001-48	FORCE REPRESENTACAO COMERCIO E SERVICOS LTDA				R\$ 16.700,00
Marca:					
Fabricante: Fabricante não informado					
Modelo:					
Estado:	Cidade:	Endereço:	Telefone:	Email:	
CE	Aquiraz	RUA RAIMUNDA NOGUEIRA MARTINS, 1230	(85) 3275-2444	administrativo@staff-ge.com.br	
69.205.789/0001-13	GARLOC TRANSPORTES LOGISTICA E LOCACOES LTDA				R\$ 16.800,00
Marca:					
Fabricante: Fabricante não informado					
Modelo:					
Estado:	Cidade:	Endereço:	Nome de Contato:	Telefone:	Email:
SP	Mauá	AVENIDA DOM PEDRO II, 2.898	Ronaldo	(11) 4555-6855	ronaldo@garloc.com.br
00.140.738/0001-54	D & G COMERCIO, SERVICOS E LOCACOES LTDA				R\$ 20.000,00
Marca:					
Fabricante: Fabricante não informado					
Modelo:					
Estado:	Cidade:	Endereço:	Nome de Contato:	Telefone:	Email:
BA	Rio Real	RUA CORONEL OTAVIO DE SOUZA LEITE, 96	VERA LUCIA	(71) 99601-8026	dgcomercio@outlook.com
58.488.099/0001-00	NEVADA RENT A CAR LTDA				R\$ 20.000,00
Marca:					
Fabricante: Fabricante não informado					
Modelo:					
Estado:	Cidade:	Endereço:	Nome de Contato:	Telefone:	Email:
SP	Guarulhos	RUA DOUTOR BRANDAO VERAS, 223	WAGNER	(11) 2421-9895	contratos@locadoranevada.com.br

Marca:
Fabricante: Fabricante não informado
Modelo:

Estado: SP Cidade: São Paulo Endereço: RUA UHLAND, 437 Telefone: (11) 2528-7031 Email: contabildci@gmail.com

11.258.473/0001-00 PODIUM DISTRIBUIDORA LTDA R\$ 1.000.000,00

Marca:
Fabricante: Fabricante não informado
Modelo:

Estado: BA Cidade: Salvador Endereço: RUA ANTONIO DOS SANTOS GOUVEIA, 000263 Telefone: (71) 3234-2566 Email: podiumpd@gmail.com

30.025.240/0001-01 LOCA TUDO LOCADORA EIRELI R\$ 900.000.000,00

Marca:
Fabricante: Fabricante não informado
Modelo:

Estado: SE Cidade: Lagarto Endereço: ROD ANTONIO MARTINS DE MENEZES, 3315 Telefone: (79) 3631-2090 Email: contabil@araujocontabilidade.com

Preço (Compras Governamentais) 2: Mediana das Propostas Finais R\$ 17.000,00
Inc. I Art. 5º da IN 65 de 07 de Julho de 2021 (Lei nº 14.133)

Órgão: MUNICIPIO DE BATURITE / 2105 - Baturité

Data: 22/12/2025 13:00

Objeto: CONTRATAÇÃO DA PRESTAÇÃO DE SERVIÇOS DE LOCAÇÃO DE CAMINHONETE A DIESEL 4X4 SETE LUGARES, PARA ATENDER AS DEMANDAS DA SECRETARIA DA EDUCAÇÃO DE BATURITÉ/CE, CONFORME EDITAL DE PRÉ-QUALIFICAÇÃO N. 1006.01/2025

Modalidade: Concorrência - Eletrônica

SRP: NÃO

Identificação: 07387343000108-1-000168/2025

Lote/Item: 1/1

Ata: N/A

Homologação: 05/01/2026 00:00

Fonte: <https://www.gov.br/pncp/pt-br>

Quantidade: 12

Unidade: Unidade x Mês

UF: CE

Descrição: LOCAÇÃO MENSAL DE VEICULO TIPO CAMINHONETE SUV 4X4 - CARACTERÍSTICAS MÍNIMAS: MODELO 2020/2020 - 04 (QUATRO) PORTAS, CAPACIDADE PARA 07 (SETE) PASSAGEIROS (INCLUÍDO MOTORISTA), DIESEL, MOTOR DE 2.8 LITROS COM NO MÍNIMO 200 CV, SISTEMA DE TRACÇÃO 4X4 COM RE - LOCAÇÃO MENSAL DE VEICULO TIPO CAMINHONETE SUV 4X4 - CARACTERÍSTICAS MÍNIMAS: MODELO 2020/2020 - 04 (QUATRO) PORTAS, CAPACIDADE PARA 07 (SETE) PASSAGEIROS (INCLUÍDO MOTORISTA), DIESEL, MOTOR DE 2.8 LITROS COM NO MÍNIMO 200 CV, SISTEMA DE TRACÇÃO 4X4 COM REDUZIDA, SISTEMA ANTIDERRAPAGEM, SISTEMA DE CONTROLE DE TRACÇÃO, TRANSMISSÃO AUTOMÁTICA DE 06 (SEIS) VELOCIDADES, INJEÇÃO ELETRÔNICA, SISTEMA FREIOS ABS, SISTEMA DE AIRBAGS, RODAS ARO 16", 17" OU 18", INCLUSIVE ESTEPE, GRADE PROTETORA DO MOTOR/CÁRTER, AR CONDICIONADO, VIDROS E TRAVAS ELÉTRICAS, DIREÇÃO ELÉTRICA E/OU HIDRÁULICA, ALARME, SISTEMA MULTIMÍDIA COM NAVEGADOR GPS, CÂMERA DE RÉ, CONEXÃO USB E BLUETOOTH, SENSOR DE ESTACIONAMENTO. EQUIPADO COM TODOS OS ITENS DE SEGURANÇA EXIGIDOS PELA LEGISLAÇÃO ATUAL. INCLUINDO TODO PLANO DE MANUTENÇÕES OBRIGATÓRIAS PELO FABRICANTE. MODELO SUGERIDO: TOYOTA SW4, TRAILBLAZER / SIMILAR OU SUPERIOR, COMBUSTÍVEL E MOTORISTA POR CONTA DA CONTRATANTE.

CNPJ Razão Social do Fornecedor Valor da Proposta Final

23.391.453/0001-91 LOCSERVICE - SERVICO DE LOCACAO DE AUTOMOVEIS LTDA R\$ 17.000,00

VENCEDOR

Marca:
Fabricante: Fabricante não informado
Modelo:

Endereço:

Quantidade	Descrição	Observação
1 Unidade	CARRO 5 LUG. MOTOR IGUAL OU SUPERIOR 1.3	

Preço (Compras Governamentais) 1: Mediana das Propostas Finais R\$ 10.000,00
 Inc. I Art. 5º da IN 65 de 07 de Julho de 2021 (Lei nº 14.133)

Órgão: MUNICIPIO DE SALINOPOLIS / 980523 - PREFEITURA MUNICIPAL DE SALINÓPOLIS - PA **Data:** 03/11/2025 17:09
Objeto: CONTRATAÇÃO DE EMPRESA ESPECIALIZADA NA PRESTAÇÃO DE SERVIÇOS DE LOCAÇÃO DE VEÍCULOS LEVES PARA ATENDER AS NECESSIDADES DA SECRETARIA MUNICIPAL DE SAÚDE DO MUNICÍPIO DE SALINÓPOLIS. **Modalidade:** Dispensa
SRP: NÃO
Identificação: 05149166000198-1-000077/2025
Lote/Item: 1/1
Ata: N/A
Homologação: 03/11/2025 00:00
Fonte: https://www.gov.br/pncp/pt-br
Quantidade: 12
Unidade: UNIDADE
UF: PA

Descrição: Locação de veículos - leves / pesados - sem motorista LOCAÇÃO DE VEÍCULO DE 05 LUGARES - CARRO 0 KM OU SEMINOVO ATÉ 10.000 KM DE USO MOTOR: 1.3, COMBUSTÍVEL ÁLCOOL E GASOLINA, CÂMBIO MANUAL 6 MARCHAS, TRAÇÃO DIANTEIRA, DIREÇÃO ELÉTRICA, FREIOS A DISCO, OC - Locação de veículos - leves / pesados - sem motorista LOCAÇÃO DE VEÍCULO DE 05 LUGARES - CARRO 0 KM OU SEMINOVO ATÉ 10.000 KM DE USO MOTOR: 1.3, COMBUSTÍVEL ÁLCOOL E GASOLINA, CÂMBIO MANUAL 6 MARCHAS, TRAÇÃO DIANTEIRA, DIREÇÃO ELÉTRICA, FREIOS A DISCO, OCUPAÇÃO 5 LUGARES. SEGURANÇA: AIRBAGS MOTORISTA E PASSAGEIRO, FREIOS ABS. ITENS DE SÉRIE: AR CONDICIONADO, TRAVA ELÉTRICA, VIDROS ELÉTRICOS DIANTEIRO E TRASEIRO, COMPUTADOR DE BORDO. COR: BRANCO. O COMBUSTÍVEL E O MOTORISTA SERÃO POR CONTA DA CONTRATANTE. MANUTENÇÃO PREVENTIVA, CORRETIVA E SEGURO TOTAL POR CONTA DA CONTRATADA.

CNPJ	Razão Social do Fornecedor	Valor da Proposta Final
52.111.632/0001-26	NS SOLUCOES E NEGOCIOS LTDA	R\$ 10.000,00

VENCEDOR

Marca:
Fabricante: Fabricante não informado
Modelo:

Endereço:

Preço (Outros Entes Públicos) 1: Mediana das Propostas Finais R\$ 11.565,00
 Inc. II Art. 5º da IN 65 de 07 de Julho de 2021 (Lei nº 14.133)

Órgão: Departamento de Água e Esgoto de Santa Bárbara D'Oeste **Data:** 13/02/2026 08:00
Objeto: Transportes rodoviários **Modalidade:** Pregão (Setor público)
SRP: NÃO
Identificação: 2_2026_Departamento de Água e Esgoto de Santa Bárbara D'Oeste
Lote/Item: 1/1
Ata: Link Ata
Fonte: www.bbmnetlicitacoes.com.br
Quantidade: 12
Unidade: Mês
UF: SP

Descrição: Locação de Veículo Leve (modelo Hatch ou Sedan) - Locação de Veículo Leve (modelo Hatch ou Sedan)

CNPJ	Razão Social do Fornecedor	Valor da Proposta Final
30.083.123/0001-02	NOVA OPCAO LOCADORA DE VEICULOS LTDA	R\$ 11.565,00

VENCEDOR

Marca: FIAT
Fabricante: Fabricante não informado
Modelo:

Endereço:
 HEITOR VILLA LOBOS, 2073

Telefone:
 (12) 3307-7077

Email:
 contato@novaopcaolocadora.com.br

Quantidade	Descrição	Observação
1 Unidade	CARRO SUVs 7 LUG.	

Preço (Compras Governamentais) 1: Mediana das Propostas Finais R\$ 14.399,97
Inc. I Art. 5º da IN 65 de 07 de Julho de 2021 (Lei nº 14.133)

Órgão: MUNICIPIO DE JOAO DIAS / 08148470000109 - MUNICIPIO DE JOÃO DIAS **Data:** 06/11/2025 09:30
Objeto: Contratação de empresa para eventual prestação de serviços de locação de veículos, em atendimento as necessidades do município de João Dias/RN. **Modalidade:** Pregão - Eletrônico
SRP: NÃO
Descrição: LOCAÇÃO DE VEÍCULO TIPO SUV GRANDE PORTE, 07 lugares, 04 portas, Ar condicionado, travas elétricas, trio elétrico, som, computador de bordo, Blindagem mínima A3, Pneus Blindado, sem limite de quilometragem, combustível diesel, manutenção, câmbio automático - LOCAÇÃO DE VEÍCULO TIPO SUV GRANDE PORTE, 07 lugares, 04 portas, Ar condicionado, travas elétricas, trio elétrico, som, computador de bordo, Blindagem mínima A3, Pneus Blindado, sem limite de quilometragem, combustível diesel, manutenção, câmbio automático. Sem motorista e combustível por conta do contratante. **Identificação:** 08148470000109-1-000052/2025
Lote/Item: 1/1
Ata: N/A
Homologação: 27/11/2025 00:00
Fonte: <https://www.gov.br/pncp/pt-br>
Quantidade: 24
Unidade: Mês
UF: RN

CNPJ	Razão Social do Fornecedor	Valor da Proposta Final
30.706.798/0001-52	DANTAS CONSTRUCOES E SERVICOS EIRELI	R\$ 14.399,97

VENCEDOR

Marca:

Fabricante: Fabricante não informado

Modelo:

Estado:	Cidade:	Endereço:	Telefone:	Email:
RN	Rafael Godeiro	R CICERO DE PAIVA, 260	(84) 9835-1232	dantasconstrucoes10@hotmail.com

Preço (Outros Entes Públicos) 1: Mediana das Propostas Finais R\$ 9.690,00
Inc. II Art. 5º da IN 65 de 07 de Julho de 2021 (Lei nº 14.133)

Órgão: Prefeitura Municipal de Uiraúna **Data:** 23/01/2026 20:32
Objeto: Contratação de empresa para locação de veículo automotor do tipo utilitário, de porte médio/grande, com capacidade mínima para até 7 ocupantes, motorização a diesel, desempenho compatível com uso urbano e rural, destinado ao atendimento das demandas... **Modalidade:** Pregão para Registro de Preço
SRP: NÃO
Identificação: 451997
Lote/Item: 1/1
Ata: Link Ata
Fonte: www.portaldecompraspublicas.com.br
Quantidade: 12
Unidade: MÊS
UF: PB
Descrição: LOCAÇÃO MENSAL DE VEÍCULO UTILITÁRIO ESPORTIVO (SUV) SOBRE CHASSI, ZERO QUILOMETRO, ANO/MODELO 2025 OU SUPERIOR, SEM MOTORISTA, 07 LUGARES, 04 PORTAS, MOTOR TURBO DIESEL = 2.8L, MÍNIMO DE 04 CILINDROS, MÍNIMO DE 16 VÁLVULAS, POTÊNCIA MÍNIMA DE 200 CV, TRA - LOCAÇÃO MENSAL DE VEÍCULO UTILITÁRIO ESPORTIVO (SUV) SOBRE CHASSI, ZERO QUILOMETRO, ANO/MODELO 2025 OU SUPERIOR, SEM MOTORISTA, 07 LUGARES, 04 PORTAS, MOTOR TURBO DIESEL = 2.8L, MÍNIMO DE 04 CILINDROS, MÍNIMO DE 16 VÁLVULAS, POTÊNCIA MÍNIMA DE 200 CV, TRAÇÃO 4X4, TRANSMISSÃO AUTOMÁTICA/SEQUENCIAL = 6 MARCHAS, COMBUSTÍVEL DIESEL, COM SISTEMA DE EMISSÕES COMPATÍVEL COM A LEGISLAÇÃO VIGENTE (EX.: ARLA 32). DIMENSÕES MÍNIMAS OU EQUIVALENTES: COMPRIMENTO = 4.700 MM, LARGURA = 1.850 MM, ALTURA = 1.800 MM, ENTRE-EIXOS = 2.700 MM, VÃO LIVRE DO SOLO = 270 MM, PORTA-MALAS COMPATÍVEIS COM USO INSTITUCIONAL, TANQUE DE COMBUSTÍVEL = 68 LITROS. EQUIPAMENTOS E SEGURANÇA MÍNIMOS: MÍNIMO DE 07 AIRBAGS, FREIOS ABS/EBD, CONTROLE ELETRÔNICO DE ESTABILIDADE E TRAÇÃO, ASSISTENTE DE FRENAGEM AUTOMÁTICA, ALERTA DE MUDANÇA DE FAIXA, CONTROLE ADAPTATIVO DE VELOCIDADE OU TECNOLOGIA EQUIVALENTE, ASSISTENTE DE PARTIDA EM RAMPA E DESCIDA, DIREÇÃO HIDRÁULICA OU ELÉTRICA, AR-CONDICIONADO, VIDROS E TRAVAS ELÉTRICAS, ALARME ANTIFURTO. TECNOLO

VENCEDOR

Marca:

Fabricante: Fabricante não informado

Modelo:

Endereço:

,

ATENÇÃO - O Banco de Preços é uma solução tecnológica que atende aos parâmetros de pesquisa dispostos em Leis vigentes, Instruções Normativas, Acórdãos, Regulamentos, Decretos e Portarias. Sendo assim, por reunir diversas fontes governamentais, complementares e sites de domínio amplo, o sistema não é considerado uma fonte e, sim, um meio para que as pesquisas sejam realizadas de forma segura, ágil e eficaz.

Fontes utilizadas nesta cotação:

1 - Bolsa Brasileira de Mercadorias
www.bbmnetlicitacoes.com.br

Data: 02/03/2026
Acessar a fonte *16:53:03*
aqui

2 - Compras.gov.br
www.gov.br/compras/pt-br

Data: 02/03/2026
Acessar a fonte *16:35:40*
aqui

3 - Portal de Compras Publicas
www.portaldecompraspublicas.com.br

Data: 02/03/2026
Acessar a fonte *16:50:40*
aqui

4 - Portal Nacional de Contratações Públicas
<https://www.gov.br/pncp/pt-br>

Data: 02/03/2026
Acessar a fonte *16:35:46*
aqui

COTAÇÃO DE ALUGUEL DE VEÍCULO

2 mensagens

Obras Viárias PMJM <obrasviariaspmjm@gmail.com>
Para: participarlicitacoes@gmail.com

14 de maio de 2026 às 16:26

Boa tarde, solicito de sua empresa cotação dos seguintes serviços de locação de veículos conforme anexo.
Agradeço antecipadamente.



FORNECEDORES COTAÇÃO DE PREÇOS VEÍCULOS.docx
67K

Participar Licitações <participarlicitacoes@gmail.com>
Para: Obras Viárias PMJM <obrasviariaspmjm@gmail.com>

15 de maio de 2026 às 06:02

Segue a cotação

[Texto das mensagens anteriores oculto]



COTAÇÃO.pdf
593K



LUBTRANS COMERCIO SERVIÇOS E LOCAÇÕES LTDA

CNPJ: 24.331.946/0001-07 I.E.002717830.00-27

End.: Av. Gentil Bicalho nº 351, Carneirinhos. Cidade João Monlevade – MG CEP:35.930-478

TEL.: (31)98817-3867 (31) 998014-5513

COTAÇÃO

A empresa **Lubtrans Comércio, Serviços e Locação Ltda.**, inscrita no CNPJ sob o Nº 24.331.946/0001-07, neste ato representada Sr. ^a Luciene Coura, portadora da Carteira de Identidade MG- 110.578.993 e do Nº CPF 036.428.336-08, e-mail: participarlicitacoes@gmail.com telefone: (31) 98979-6186.

ITEM	DESCRIÇÃO	QTD KM / HORA	V. UNI.	V. VEÍCULO MÊS
1	Locação de 04 caminhonete 4x4, cabine dupla, quatro portas, equipada com ar-condicionado, motor 2.4 iguais ou superior. (Total de 9600 horas) (diesel).	12000	R\$89,00	R\$1068.000,00
2	Locação de 01 carro quatro portas, equipada com ar-condicionado, 5 luars, motor 1.3 igual ou superior. (Total de 2400 horas). (Gasolina).	10896	R\$75,00	R\$817.200,00
3	Locação de 01 carro SUVs compacto de 7 lugares, com ar-condicionado (total de 2400 horas). (Gasolina).	5280	R\$80,00	R\$ 422.400,00
VALOR GLOBAL:				R\$2.307.600,00

Obs.: Cotação realizada de acordo com a solicitação encaminhada via e-mail.

Validade da proposta: 60 dias

COTAÇÃO ALUGUEL DE VEÍCULO

2 mensagens

Obras Viárias PMJM <obrasviariaspmjm@gmail.com>
Para: ourolocservicos@gmail.com

14 de maio de 2026 às 16:22

Boa tarde, solicito de sua empresa cotação dos seguintes serviços de locação de veículos conforme anexo. Agradeço antecipadamente.



FORNECEDORES COTAÇÃO DE PREÇOS VEÍCULOS.docx
67K

Gabriel Miranda <ourolocservicos@gmail.com>
Para: Obras Viárias PMJM <obrasviariaspmjm@gmail.com>

14 de maio de 2026 às 16:39

Boa tarde, segue orçamento solicitado.

Att;
Gabriel.

[Texto das mensagens anteriores oculto]



FORNECEDORES_COTACAO_DE_PRECOS_VEICULOS_%281%29_assinado.pdf
144K

COTAÇÃO DE PREÇOS – LOCAÇÃO DE CAMINHONETE CAB. DUPLA, CARRO 5 LUGARES E CARRO SUVs 7 LUGARES.

Solicita-se cotação de preço para:

1. **Locação de 05 caminhonete 4x4, cabine dupla, quatro portas, equipada com ar-condicionado, motor 2.4 igual ou superior. (total de 12000 horas) (diesel S10).**
2. **Locação de 05 carro quatro portas, equipada com ar-condicionado, 5 lugares, motor 1.3 igual ou superior. (total de 10896 horas). (gasolina).**
3. **Locação de 02 carro SUVs compacto de 7 lugares, com ar-condicionado (total de 5280 horas). (gasolina).**

Destinada ao atendimento das demandas da **Secretaria Municipal de Obras e Secretaria Municipal Serviços Urbanos da Prefeitura de João Monlevade.**

A contratação deverá contemplar:

- Veículo com **motorista incluso;**
- Fornecimento de **combustível incluso;**
- Manutenção **preventiva e corretiva incluso;**
- Disponibilidade estimada aproximada de até **2400 (dois e quatrocentos) horas de prestação de serviços, por veículo.**
- Prestação de serviço de segunda-feira a sexta-feira, podendo haver convocação em **finais de semana, feriados ou após o expediente,** mediante solicitação da Secretaria.
- Tempo estimado de 12 meses
- **Valor fixo por hora,** que inclua todas as despesas operacionais.
- **Seguro total incluso.**

O valor proposto deverá ser **unitário por hora trabalhada,** fixo, e **incluir todas as despesas operacionais,** tais como encargos trabalhistas, horas extras do motorista, combustível, seguro total, manutenção, limpeza, tributos e demais custos diretos ou indiretos.

O veículo **não** poderá possuir **mais de 5 (cinco) anos de fabricação,** devendo ser substituído antes da renovação contratual ou imediatamente caso ultrapasse esse limite durante a vigência do contrato mantendo as condições solicitado nos Termos do Contrato.

João Monlevade, 13 de maio de 2026.

Em caso de manutenção que impeça a utilização do veículo, a contratada deverá providenciar **substituição imediata por outro veículo com as mesmas características técnicas**, sem prejuízo da continuidade do serviço do contratante.

A **caminhonete cabine dupla** ficará à disposição exclusiva das 02 caminhonetes Secretaria obras e 02 caminhonetes Secretaria Serviços Urbano, com jornada regular das **07h00 às 16h00**, com **intervalo de 1 (uma) hora para almoço ou descanso**, a cada 8 (oito) horas trabalhadas; podendo ser feitas horas extas caso solicitado.

O **carro** ficará à disposição exclusiva da Secretaria, com jornada regular das **07h00 às 17h00**, com **intervalo de 2 (duas) horas para almoço ou descanso**, a cada 8 (oito) horas trabalhadas; podendo ser feitas horas extas caso solicitado.

O **carro SUVs compacto** ficará à disposição exclusiva da Secretaria, com jornada regular das **07h00 às 17h00**, com **intervalo de 2 (duas) horas para almoço ou descanso**, a cada 8 (oito) horas trabalhadas; podendo ser feitas horas extas caso solicitado.

Caso haja necessidade de prorrogação da jornada, as horas excedentes serão remuneradas pelo **mesmo valor unitário por hora estabelecido na proposta**, já compreendendo todos os encargos.

VALOR DA HORA POR VEÍCULO PRATICADO NO MERCADO:

- 1. VALOR DA HORA DA UMA CAMINHONETE: R\$175,00**
- 2. VALOR DA HORA DO CARRO 5 LUG.: R\$139,00**
- 3. VALOR DA HORA DO CARRO SUVs 7 LUG.: R\$ 156,00**



OUROLOC SERVICOS LTDA

CNPJ 32.793.815/0001-61

Guilherme Vieira Barbosa

Assessor Especial

A composição da planilha será considerada o valor da hora vezes o quantitativo de horas solicitados por secretaria.

PLANILHA DE CUSTOS: LOCAÇÃO DE VEÍCULO P/ SERVIÇOS DE TRANSPORTES

Informações sobre o estudo:

<i>Usuário:</i>	Secretaria Municipal de Obras	
<i>Destinação:</i>	SMA/Divisão de Compras e Licitações	
<i>Objeto:</i>	Processo Licitatório para locação de veículo	
<i>Exercício:</i>	2026	Ano:
<i>Tipo de veículo:</i>	VEÍCULO SUVs 7 LUGARES	2021
<i>Data:</i>	14/05/2026	

Elaboração:

SECRETARIA MUNICIPAL DE SERVIÇOS URBANOS
DIVISÃO DE TRANSPORTE/SETTRAN



PLANILHA DE CUSTOS

CONSIDERAÇÕES COMPLEMENTARES SOBRE O CÁLCULO

Insumos:

. Combustível:

Tipo utilizado:

Valores cotados:

* Referencias:

. Pneu:

Tipo utilizado:

Valores cotados:

* Referencias:

Automóvel

Tipo utilizado:

Valor cotado:

* Referencia:

Outros:

Tipo utilizado:

Valor cotado:

* Referencia:

SALÁRIO

MOTOTISTA DE VEÍCULO ATÉ 7 LUGARES	R\$ 2.519,82
---	---------------------

R\$ 2.519,82

GASOLINA

CNPJ

POSTO LONGANA	00.067.750/0001-80	R\$ 6,640
POSTO CASTELINHO	24.235.038/0001-01	R\$ 6,590
POSTO GIRA SOL 5	06.396.223/0001-94	R\$ 6,580
GS COMBUSTIVEL	16.599.472/0001-42	R\$ 6,640

MÉDIA R\$ 6,610

PNEU

CNPJ

MERCADO LIVRE	03.007.331/0001-41	R\$ 453,67
MERCADO LIVRE	03.007.331/0001-41	R\$ 933,01
MERCADO LIVRE	03.007.331/0001-41	R\$ 784,90

MÉDIA R\$723,86

VEÍCULO SUVs 7 LUGARES

CNPJ

TOYOTA HILUX SW4	03.007.331/0001-41	R\$ 264.900,00
FIAT BOBLO 1.8 MPI	03.007.331/0001-41	R\$ 60.977,00
VOLKSWAGEN TIGUAN	03.007.331/0001-41	R\$ 179.900,00

MÉDIA R\$ 168.592,33

KIT DE ÓLEO E AR

TOYOTA HILUX SW4	03.007.331/0001-41	R\$ 689,800
FIAT BOBLO 1.8 MPI	03.007.331/0001-41	R\$ 389,430
VOLKSWAGEN TIGUAN	03.007.331/0001-41	R\$ 671,340

MÉDIA R\$ 583,52

*Obs:

Lançamento de dados:

Valor do salário:	R\$ 2.519,82	R\$
Encargos salário:	1,58	%
BDI:	0,2174	%
Lucro:	0,1	%
Depreciação:	0,09	% / ano
Valor de manutenção:	0,14	% / ano
Km /dia:	150	Km/d
hora / dia:	8	h/d
Tempo de contrato:	12	meses
Km / litro:	10	Km/l
Dias trabalhados:	25	dias
Quantidade de pneus	4	unid.
Média Km / pneu:	50000	M/Km/p
Média Km / hora:	18,75	M/Km/h
Hora / ano:	2400	h/a
hora / mês:	200	h/m
Km / ano:	45000	Km/a
Km /mês:	3750	Km/m

RESUMO:

CHP	
Km	R\$ 3,47
Hora	R\$ 65,31

CHI	R\$60,78
HORA PARADA	

Valor Km	R\$ 520,50
-----------------	-------------------

Valor Hora	R\$ 522,48
-------------------	-------------------

Valor Hora + CHI	R\$ 504,36
-------------------------	-------------------

200 R\$ 100.872,00
km R\$ 3,36

Lei 13.103/2015 Em caso de viagens com distâncias que seja **SUPERIORES** a 8 horas diárias ininterrupto, e obrigatório o 2º motorista.

PARA VIAGENS SUPERIORES DE 8 HORAS DE CHP.

Em caso de viagem com retorno SUPERIOR a 24 horas após a saída, contabilizar 02 horas a mais totalizado 10 horas dias, para efeito de pagamento de CHI.

BASE DE CÁLCULO: (CHP X KM)+(CHI X DIAS X HORAS)+(DIÁRIA X DIAS)

PLANILHA DE CUSTOS

I - INFORMAÇÕES SOBRE VALORES UTILIZADOS

Insumos:

Preço litro de combustível ---	GASOLINA		R\$ 6,610	
Preço Pneu Novo ----	PNEU	R\$ 723,86	Quantidade 4	R\$ 2.895,44
Outros Utilizar caso necessário				R\$ 583,52

Veículo base:

Média de preço de veículo máx. 5 anos	R\$ 168.592,33
---------------------------------------	----------------

Remuneração:

Salário Mensal de Motorista (média)	R\$ 2.519,82
-------------------------------------	--------------

Kilometragem:

Estimada para cálculo (média)	150
-------------------------------	-----

Horas Trabalhadas:

Horas Trabalhadas p/ Dia (HT)	8
Horas Trabalhadas p/ Mês (HTM) - média	200

**SECRETARIA MUNICIPAL DE SERVIÇOS URBANOS
SETTRAN - DIVISÃO DE TRANSPORTE**



II - CÁLCULO DOS CUSTOS VARIÁVEIS

A - Combustível

Km por litro	Preço Comb. R\$ 6,61	:	média consumo 10,00	=	total R\$ 0,660	R\$ / Km
	RS / Km R\$ 0,660	x	Km/hora 18,75	=	RS/h R\$12,38	R\$ / hora

B - Rodagem

Pneu	RS / pneus R\$ 2.895,44	:	M/Km/p 50000	=	RS / Km R\$ 0,06	R\$ / Km
Recapagem	RS / Km R\$ 0,06	x	18,75	=	R\$ 1,13	R\$ / hora

c - outros

		=		R\$ / km
		=		R\$ / hora

Total dos custos váriaveis

	R\$ / km	R\$ / hora
Combustível	R\$ 0,660	R\$12,38
Pneus	R\$ 0,06	R\$ 1,13
Outros	0	0
TOTAL:	R\$ 0,720	R\$13,51

III - CÁLCULO DE CUSTOS DE CAPITAL

A - Depreciação

Preço de Veículo	R\$ 168.592,33	x	% / ANO 0,09	=	RS / ANO R\$ 15.173,31
RS / ANO	R\$ 15.173,31	:	Km/ano 45000	=	RS / Km R\$ 0,340
RS / ANO	R\$ 15.173,31	:	Hor/ano 2400	=	RS / Hora R\$ 6,32

SECRETARIA MUNICIPAL DE SERVIÇOS URBANOS
SETTRAN - DIVISÃO DE TRANSPORTES



III - CUSTOS DE MANUTENÇÃO

R\$ / ano:

R\$ 23.602,930

Preço de Veículo

		% /ano	:	Km / ano	=	R\$ /km
R\$ 168.592,33	X	R\$ 0,14	:	45000	=	R\$ 0,52
R\$ 168.592,33	X	R\$ 0,14	:	2400	=	R\$ 9,83

IV - CUSTOS DE MÃO DE OBRA

Salário Motorista

salário	R\$ 2.519,82	x	Encargos	1,58	=	salário bruto	R\$ 3.981,32
salário bruto	R\$ 3.981,32	:	Km / mês	3750	=	R\$ /km	R\$ 1,06
salário bruto	R\$ 3.981,32	:	Hora / mês	200	=	R\$ / hora	R\$ 19,91

V - CÁLCULO DO CUSTO FINAL

	P/Km	P/hora		CHI
				P/hora
Custo Vareáveis	R\$ 0,72	R\$13,51	Custo Vareáveis	R\$0,00
Custo de Depreciação	R\$ 0,34	R\$6,32	Custo de Depreciação	R\$6,32
Custo de Manutenção	R\$ 0,52	R\$9,83	Custo de Manutenção	R\$0,00
Custo de Mão de obra	R\$ 1,06	R\$19,91	Custo de Mão de obra	R\$19,91
SOMAS DOS CUSTOS	R\$ 2,64	R\$49,57	SOMAS DOS CUSTOS	R\$26,23
BDI	R\$ 0,57	R\$10,78	BDI	R\$5,70
Lucro	R\$ 0,26	R\$4,96	Lucro	R\$2,62
	P/Km	P/hora		P/hora
VALOR TOTAL:	R\$ 3,47	R\$65,31	VALOR TOTAL:	R\$60,78

SALÁRIO BASE: R\$ 2.519,82

2º MOTORISTA

Obs: Para efeito de pagamentos:

1º MOTORISTA

HORA MÁXIMA DE CHI 8 HORAS

CHP+CHI = 8 HORAS

2º MOTORISTA

HORA MÁXIMA DE CHI 10 HORAS

CHP +CHI = 10 HORAS

Lei 13.103/2015 Em caso de viagens com distâncias que seja superior a 8 horas diárias ininterrupto, e obrigatorio o 2º motorita.

COMPOSIÇÃO PMJM CUSTO

Prefeitura de João Monlevade-MG		COMPOSIÇÃO DE PREÇOS UNITÁRIOS - DE	
SALA 7 LUGARES		25/03/2025	
MANUTENÇÃO			
Despesa de energia elétrica	3,00%	Taxa de licenciamento	4,00%
RF - Renda Mensal Inicial - RMI - de 1 de 1 a 31 de dezembro, 1 de janeiro até	1,00%	Taxa de inscrição	4,00%
Imposto	1,00%	Suprimento de água	2,00%
IPVA	1,00%	SUB-TOTAL	14,00%
Imposto SRT	1,00%	Preço	111,00%
Imposto SRT	2,00%		
TOTAL	14,00%		
COMPOSIÇÃO AULIAR - ENCARGOS SOCIAIS MOTOR			
25/03/2025			
Grupo A			
RMS	20,00%		
FGTS	8,00%		
Seg. Acid. Trabalho	3,00%		
Salário Alimentação	8,33%		
Schnee	0,00%		
Seg	0,00%		
Senal	0,00%		
Insc	0,00%		
Sub-total	39,33%		
Grupo B			
Ferret	2,78%		
Auto-Prévio	0,00%		
Auxílio-Doença	1,66%		
Sub-total	4,44%		
Grupo C			
13 Salário	8,33%		
50% FGTS (rescisão)	5,49%		
Sub-total	13,82%		
Incidência cumulativa			
Grupo A sobre Grupo B	0,00%		
FGTS sobre Auto-Prévio	0,00%		
Sub-total	0,00%		
TOTAL PARA ENCARGOS SOCIAIS	52,00%		
Para efeito de cálculo:	1,50		

Prefeitura de João Monlevade-MG		COMPOSIÇÃO DE PREÇOS UNITÁRIOS - DE	
SALA 7 LUGARES		25/03/2025	
COMPOSIÇÃO AULIAR - DE - ENCARGOS E DESPESA MONETÁRIA			
Administração Central	AC	3,00%	
Seguros/Previdência	SRG	0,00%	
LICIS	L	10,00%	
Despesas Financeiras	DF	0,00%	
Carência	C	0,00%	
Tributo - CS	T1	5,00%	
Tributo - ICM	T2	0,00%	
Tributo - PIS/COFINS	T3	4,00%	
Tributo - PIS	T4	0,00%	
Tributo - CSLL	T5	5,00%	
Tributo - PPM	T6		
Para efeito de cálculo de ICM			
ICM = (T2 + T3) x (1 + DF) x (1 + T5 - 1)			
TOTAL PARA DE		32,00%	
Para efeito de cálculo - DE:		0,22	
Para efeito de cálculo - ICM:		0,1	
CONFORME O ICM		31,74	
Administração Central - 40% sobre o valor mínimo		R\$ 482,00	
VALOR TOTAL DO ICM		R\$ 0,00	

Prefeitura de João Monlevade-MG		COMPOSIÇÃO DE PREÇOS UNITÁRIOS	
SALA 7 LUGARES		25/03/2025	
SALÁRIO DO MOTORISTA - SINDICATO DE ITABIRA		R\$ 2.519,82	
COMPOSIÇÃO AULIAR - ENCARGOS SOCIAIS MOTOR			
25/03/2025			
Grupo A			
RMS	20,00%		
FGTS	8,00%		
Seg. Acid. Trabalho	3,00%		
Salário Alimentação	8,33%		
Schnee	0,00%		
Seg	0,00%		
Senal	0,00%		
Insc	0,00%		
Sub-total	39,33%		
Grupo B			
Ferret	2,78%		
Auto-Prévio	0,00%		
Auxílio-Doença	1,66%		
Sub-total	4,44%		
Grupo C			
13 Salário	8,33%		
50% FGTS (rescisão)	5,49%		
Sub-total	13,82%		
Incidência cumulativa			
Grupo A sobre Grupo B	0,00%		
FGTS sobre Auto-Prévio	0,00%		
Sub-total	0,00%		
TOTAL PARA ENCARGOS SOCIAIS	52,00%		
Para efeito de cálculo:	1,50		





Buscar produtos, marcas e muito mais...

Ofertas por tempo limitado

Enviar para João Monlevade 359...

Categorias Ofertas Cupons Supermercado Vender Contato

GB Guilherme Compras Favoritos

Voltar à lista | Acessórios para Veículos > Peças de Carros e Caminhonetes > Filtros > Kits de Filtros

Vender um igual | Compartilhar



Verifique se é compatível com seu veículo

Selecione os dados. Se não souber, procure no Certificado de Registro de Veículo.

Marca

Selecionar

Modelo

Selecionar

Ano

Selecionar

Versão

Selecionar

Verificar compatibilidade



Novo | +25 vendidos

Kit Óleo 10w40 Toyota Hilux Sw4 3.0 2006 2007 2008 2009 2010

4.2 ★★★★★ (6)

R\$ 689⁸⁰

12x R\$ 66⁷⁰

Ver os meios de pagamento

FRETE GRÁTIS ACIMA DE R\$ 19

Chegará grátis segunda-feira por ser sua primeira compra

Comprando dentro das próximas 5 h 41 min Mais detalhes e formas de entrega

Retire grátis a partir de segunda-feira em uma agência Mercado Livre

Comprando dentro das próximas 5 h 41 min

Ver no mapa

Estoque disponível

Quantidade: 1 unidade (4 disponíveis)

Comprar agora

Adicionar ao carrinho

Vendido por SUNWORKSGARAGE

MercadoLíder | +1000 vendas

Devolução grátis. Você tem 30 dias a partir da data de recebimento.

Compra Garantida. Receba o produto que está esperando ou devolvemos o dinheiro.

1 meses de garantia de fábrica.

Adicionar a uma lista

Produtos relacionados

Ad



Kit Revisao Toyota Hilux 3.0 2005 A 2010

R\$ 439,07

R\$ 403⁹⁴ 8% OFF

8x R\$ 50,49 sem juros

Frete grátis por ser sua primeira compra



Kit Revisao Troca De Óleo Hilux 3.0 2012 2013 2014 2015

R\$ 496,49

R\$ 456⁴⁹ 8% OFF

12x R\$ 44,14

Frete grátis por ser sua primeira compra



Kit Revisao Toyota Hilux 3.0 2005 2006 2007/

R\$ 439,07

R\$ 403⁹⁴ 8% OFF

8x R\$ 50,49 sem juros

Frete grátis por ser sua primeira compra

Produtos do vendedor



Kit Óleo 10w40 Toyota Sw4 3.0 2006 2007 2008 2009 2010 2011

R\$ 619⁸¹

12x R\$ 59,94

Frete grátis por ser sua primeira compra



Kit Revisão Toyota 10w40 Hilux 2.7 Flex 2012 2013 2014 2015

R\$ 607³⁰

12x R\$ 58,73

Frete grátis por ser sua primeira compra

Ir para a página do vendedor

SUNWORKSGARA GE Seguir

+100 Seguidores +1000 Produtos

MercadoLíder Gold

É um dos melhores do site!

+1000

Vendas

Bom

atendimento

Entrega no prazo

Ir para a página do vendedor

Meios de pagamento

Linha de Crédito



Cartões de crédito

Pague em até 12x!



Usamos cookies para melhorar sua experiência no Mercado Livre. Consulte mais informações na nossa Central de privacidade.

Aceitar cookies

Configurar cookies

Características principais

Marca	Mann
Número de peça	W7283

Outros

Tipo de veículo	Carro/Caminhonete
Inclui filtro de ar	Sim
Inclui filtro de óleo	Sim
Inclui filtro de ar condicionado	Sim
Inclui filtro de combustível	Sim
Inclui óleo	Sim
Código OEM	9091503002, 9091503005, 9091520003, 90915TB00
Origem	Brasil
É kit	Não

Pix



Boleto bancário

[Confira outros meios de pagamento](#)

Produtos relacionados



Kit Revisao Toyota Hilux 3.0
2005 À 2010

R\$ 439,67
R\$ 403⁹⁴ 8% OFF

8x R\$ 50,49 sem juros

Frete grátis por ser sua primeira compra



Kit Revisao Troca De Óleo
Hilux 3.0 2012 2013 2014...

R\$ 496,49
R\$ 456⁴⁹ 8% OFF

12x R\$ 44,14

Frete grátis por ser sua primeira compra



Kit Revisao Toyota Hilux 3.0
2005 2006 2007/

R\$ 439,67
R\$ 403⁹⁴ 8% OFF

8x R\$ 50,49 sem juros

Frete grátis por ser sua primeira compra



Kit Óleos E Filtros Sw4 Hilux
3.0 2005 A 2007 2008...

R\$ 479¹¹
12x R\$ 46,33

Cupom R\$ 15 OFF

Frete grátis por ser sua primeira compra

Ad

Descrição

PRODUTOS ORIGINAIS, C/ NOTA FISCAL.

KIT REVISÃO PARA TOYOTA HILUX E SW4 3.0 DIESEL ANO 2005 a 2011

KIT CONTENDO:

7 UNIDADES DE 1L ÓLEO DO MOTOR ORIGINAL TOYOTA 10W40

1 UNIDADE FILTRO DE ÓLEO WEGA

1 UNIDADE FILTRO DE AR DO MOTOR WEGA

1 UNIDADE FILTRO DE COMBUSTIVEL MANN

1 UNIDADE FILTRO DE CABINE A/C WEGA

TOYOTA 10W-40 SAE API SP é um óleo lubrificante multiviscoso semissintético da mais alta qualidade, formulado especialmente para motores Toyota movidos à gasolina, etanol, flex, e diesel aspirado ou turboalimentados. Desenvolvido, testado, e aprovado pela Toyota, atendendo e superando todas as especificações da Toyota.

Assegura proteção contra o desgaste, reduz o consumo de combustível e propicia maiores intervalos de troca. Protege o catalisador e diminui a emissão de poluentes.

Especificações:

- SAE 10W-40 semissintético.

- API SP

EMBALAGEM: 1 L

ACOMPANHA ETIQUETA PARA INDICAÇÃO DE TROCA DE ÓLEO

Garantia de fábrica: 1 meses

Quem viu este produto também comprou

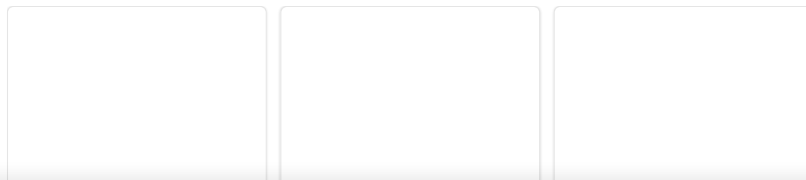



Perguntas e respostas

Digite sua pergunta...

Perguntar

[Ver todas as perguntas](#)

Opiniões do produto

4.2 6 avaliações

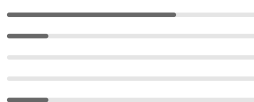

Opiniões em destaque

3 comentários

Muito bom recomendo, o óleo já está no motor.

É útil 0

10 fev. 2026

Bom.

É útil 0

19 fev. 2025

Veio faltando produtos.

É útil 0

12 mar. 2025

Publicidad



Válvula De Retenção Tcross G...

Por Volkswagen

R\$ 292⁹⁹



Válvula De Retenção Tcross G...

Por Volkswagen

R\$ 282⁴⁷



Válvula De Retenção De Óleo...

Por Volkswagen

R\$ 415⁵¹



Válvula De Retenção Tcross G...

Por Volkswagen

R\$ 359⁹⁹

Ad

Anúncio #5214667676 | [Denunciar](#)

Destaques em Acessórios para Veículos

Bateria de carro

- Bateria 45 amperes
- Bateria 50 amperes
- Bateria 60 amperes
- Bateria 70 amperes
- Bateria 90 amperes
- Bateria moura

Pneu

- Pneu aro 13
- Pneu 175 70 13
- Pneu aro 14
- Pneu 175 65 r14
- Pneu 185 65 14
- Pneu 185 70 r14
- Pneu aro 15

[Ver tudo](#)

Capacete

- Capacete masculino
- Capacete feminino
- Capacete agv blade
- Capacete axxis
- Capacete fw3
- Capacete ls2
- Capacete norisk

[Ver tudo](#)

Mais informações

[Trabalhe conosco](#) [Termos e condições](#) [Promoções](#) [Como cuidamos da sua privacidade](#) [Acessibilidade](#) [Contato](#) [Informações sobre seguros](#) [Programa de Afiliados](#)

Copyright © 1999-2026 Ebazar.com.br LTDA.

CNPJ n.º 03.007.331/0001-41 / Av. das Nações Unidas, nº 3.003, Bonfim, Osasco/SP - CEP 06233-903 - empresa do grupo Mercado Livre.

Usamos cookies para melhorar sua experiência no Mercado Livre. Consulte mais informações na nossa [Central de privacidade](#).

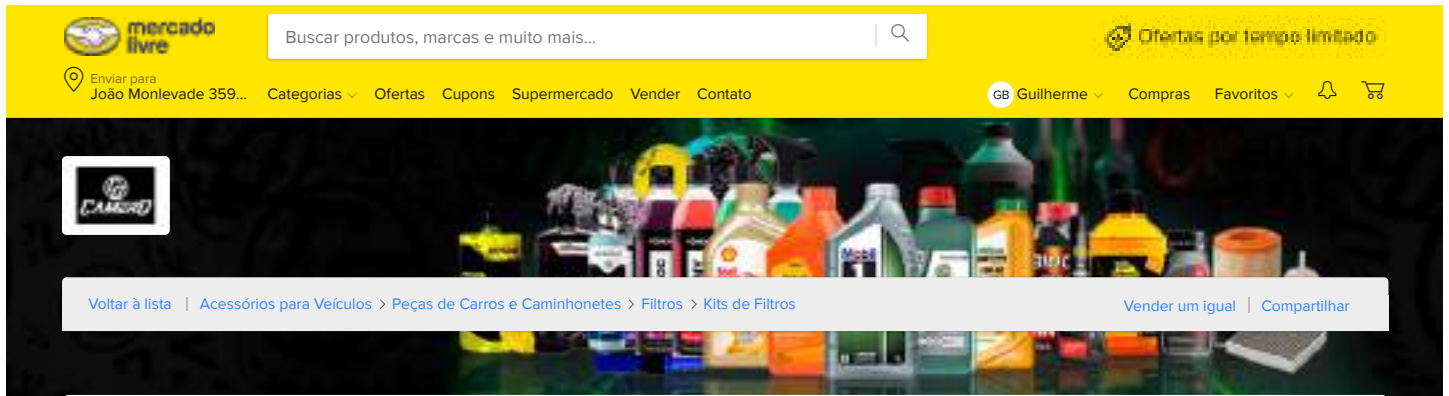

[Voltar à lista](#) | [Acessórios para Veículos](#) > [Peças de Carros e Caminhonetes](#) > [Filtros](#) > [Kits de Filtros](#) [Vender um igual](#) | [Compartilhar](#)



Verifique se é compatível com seu Chery Arrizo 6

Complete os dados do seu veículo. Se não souber, procure no Certificado de Registro de Veículo.

Marca:
 Modelo:
 Ano:
 Versão:



Novo | 1 vendido

Kit Revisão Óleo 5w30 Fiat Doblo 1.8 16v 2011/2021

R\$ 389⁴³

[Ver os meios de pagamento](#)

Opções de compra:

[2 produtos novos a partir de R\\$ 389,43](#)

Parcelamento sem juros

R\$ 415⁷⁵

8x R\$ 51,97 sem juros

Vendido por Loja oficial CAMERO

Melhor preço

R\$ 389⁴³

FRETE GRÁTIS ACIMA DE R\$ 19

Chegará grátis entre sexta-feira e sábado por ser sua primeira compra
[Mais detalhes e formas de entrega](#)

Retire grátis a partir de segunda-feira em uma agência Mercado Livre
 Comprando dentro da próxima **1 h 27 min**
[Ver no mapa](#)

Estoque disponível

Quantidade: **1 unidade** (3 disponíveis)

Loja oficial CAMERO
 +10mil vendas

[Devolução grátis.](#) Você tem 30 dias a partir da data de recebimento.

[Compra Garantida.](#) Receba o produto que está esperando ou devolvemos o dinheiro.

[Adicionar a uma lista](#)

Produtos do CAMERO

Cera De Carnaúba Triple Paste Wax 300g Autoamerica
R\$ 59⁹²
 Frete grátis por ser sua primeira compra

Water Off Cristalizador + Anti Embaçante + Limpa Para Brisa
R\$ 44⁸⁰
 Frete grátis por ser sua primeira compra

[Ver mais produtos](#)

Características do produto

CAMERO

Loja oficial do Mercado Livre
 +500 Seguidores +10mil Produtos

+10mil Vendas Bom atendimento Entrega no prazo

Características principais

Marca	TECFIL, CASTROL
Número de peça	GI04/7, PEL119, ARL4154, ACP131

Outros

Tipo de veículo	Carro/Caminhonete
Inclui filtro de ar	Sim
Inclui filtro de óleo	Sim
Inclui filtro de ar condicionado	Sim
Inclui filtro de combustível	Sim
Inclui óleo	Sim

Outras opções de compra

[Ver 2 opções a partir de R\\$ 389,43](#)

Descrição

KIT TROCA DE OLEO 5W30 E FILTROS FIAT DOBLO 1.8 16V 2011 2012 2013 2014 2015 2016 2017 2018 2019 2020 2021 2022

ESPECIFICAÇÕES

MONTADORA: FIAT
 MODELO: DOBLO
 ANO: 2011 a 2021

APLICAÇÃO

FIAT

DOBLO 1.8 16V (E-TORQ) FLEX (2011-2021)

CONTEÚDO DA EMBALAGEM

- 01 Filtro de Óleo Lubrificante - (Tecfil PEL119)
- 01 Filtro de Ar do Motor - (Tecfil ARL4154)
- 01 Filtro de Combustível - (Tecfil GI04/7)
- 01 Filtro de Ar Condicionado / Cabine - (Tecfil ACP131)
- 05 Litros de Óleo Lubrificante Para Motor - (Castrol Magnatec 5w30 Sintético API SP e ACEA A1/B1 A5/B5)

CARACTERÍSTICAS

- Código do fabricante: 5W30, PEL119, ARL4154, GI04/7, ACP131
- Fabricante: Tecfil,Castrol
- Produto original: Tecfil,Castrol

GARANTIA DO PRODUTO

- Garantia de 6 meses contra defeito de fabricação diretamente com o fabricante.
- Suporte dentro de 30 dias diretamente com a CAMERO contra defeito de fabricação.

ATENÇÃO

- A instalação e a aplicação dos filtros são de responsabilidade do consumidor.
- O fabricante não se responsabiliza pela aplicação e pelo uso indevido da peça.
- Antes de comprar verifique se todas as peças são compatíveis com o modelo de seu carro.
- Imagens meramente ilustrativas.

Meios de pagamento

Linha de Crédito



Cartões de crédito

Pague em até 12x!



Pix



Boleto bancário



[Confira outros meios de pagamento](#)

Quem viu este produto também comprou

 <p>Kit Revisão 5w30 Ford Ka 1.0 1.5 2014 2015 2016 2017 2018</p> <p>R\$ 219,89</p> <p>R\$ 287⁹⁰ 10% OFF</p> <p>12x R\$ 28,16</p>	 <p>Kit Troca Revisão Óleo Filtros Kwid 1.0 12v 2017 A 2025</p> <p>R\$ 299,99</p> <p>R\$ 186¹⁷ 37% OFF</p>	 <p>Kit Revisão Troca Óleo Shell E Filtros Hb20 1.0 (2012-2024)</p> <p>R\$ 259,99</p> <p>R\$ 237⁰⁶ 8% OFF</p> <p>12x R\$ 23,47</p>
--	---	---

Frete grátis por ser sua primeira compra

Frete grátis por ser sua primeira compra

Frete grátis por ser sua primeira compra

Perguntas e respostas

Digite sua pergunta...

Perguntar

Publicidad



Válvula De Retenção Tcross G...

Por Volkswagen

R\$ 282⁴⁷



Válvula De Retenção Tcross G...

Por Volkswagen

R\$ 420³³



Válvula De Retenção Tcross G...

Por Volkswagen

R\$ 292⁹⁹



Válvula De Retenção De Óleo...

Por Volkswagen

R\$ 415⁵¹

Ad

Anúncio #3575399591 | Denunciar

Destaques em Acessórios para Veículos

Bateria de carro

- Bateria 45 amperes
- Bateria 50 amperes
- Bateria 60 amperes
- Bateria 70 amperes
- Bateria 90 amperes
- Bateria moura

Pneu

- Pneu aro 13
- Pneu 175 70 13
- Pneu aro 14
- Pneu 175 65 r14
- Pneu 185 65 14
- Pneu 185 70 r14
- Pneu aro 15
- [Ver tudo](#)

Capacete

- Capacete masculino
- Capacete feminino
- Capacete agv blade
- Capacete axis
- Capacete fw3
- Capacete ls2
- Capacete norisk
- [Ver tudo](#)

Mais informações

Trabalhe conosco | Termos e condições | Promoções | Como cuidamos da sua privacidade | Acessibilidade | Contato | Informações sobre seguros | Programa de Afiliados

Copyright © 1999-2026 Ebazar.com.br LTDA.

CNPJ n.º 03.007.331/0001-41 / Av. das Nações Unidas, nº 3.003, Bonfim, Osasco/SP - CEP 06233-903 - empresa do grupo Mercado Livre.



Buscar produtos, marcas e muito mais...

Ofertas por tempo limitado

Enviar para João Monlevade 359...

Categorias Ofertas Cupons Supermercado Vender Contato

GB Guilherme Compras Favoritos

Voltar à lista | Acessórios para Veículos > Peças de Carros e Caminhonetes > Filtros > Kits de Filtros

Vender um igual | Compartilhar



Verifique se é compatível com seu veículo

Selecione os dados. Se não souber, procure no Certificado de Registro de Veículo.

Marca

Selecionar

Modelo

Selecionar

Ano

Selecionar

Versão

Selecionar

Verificar compatibilidade



Novo | +5 vendidos

Kit Troca De Óleo Tiguan R Line 350 Tsi 2018 2019 2020 2021

5.0 ★★★★★ (1)

R\$ 769

R\$ 671³⁴ 12% OFF

10x R\$ 67¹³ sem juros

Ver os meios de pagamento



FRETE GRÁTIS ACIMA DE R\$ 19

Chegará grátis entre sexta-feira e segunda-feira por ser sua primeira compra

Retire grátis a partir de segunda-feira em uma agência Mercado Livre

Estoque disponível

Quantidade: 1 unidade (3 disponíveis)

Comprar agora

Adicionar ao carrinho

Vendido por FERRIS AUTO PEÇAS

MercadoLider | +1000 vendas

Devolução grátis. Você tem 30 dias a partir da data de recebimento.

Compra Garantida. Receba o produto que está esperando ou devolvemos o dinheiro.

Adicionar a uma lista

Produtos relacionados

Ad



Troca De Óleo Nissan Frontier 2.3 2017 2018 2019 2020 2021

R\$ 949

R\$ 872⁰³ 8% OFF

10x R\$ 87,20 sem juros

Frete grátis por ser sua primeira compra



Kit Troca De Óleo 5w20 Ford Ecosport 1.5 2018 2019 2020...

R\$ 349

R\$ 280³³ 19% OFF

6x R\$ 46,72 sem juros

Frete grátis por ser sua primeira compra



Kit Revisão Óleo Todos Filtros Jetta Gli 350 Tsi Original Vw

R\$ 556,20

R\$ 477⁷¹ 14% OFF

12x R\$ 46,19

Frete grátis

Produtos do vendedor



Kit Troca De Óleo E Filtros Ford Ranger Xls Motor 2.2 Diesel

R\$ 729

R\$ 608¹³ 16% OFF

10x R\$ 60,81 sem juros

Frete grátis por ser sua primeira compra



Kit Troca De Óleo 5w20 Ford Ecosport 1.5 2018 2019 2020 2021

R\$ 349

R\$ 280³³ 19% OFF

6x R\$ 46,72 sem juros

Frete grátis por ser sua primeira compra

Ir para a página do vendedor

FERRIS AUTO PEÇAS +100 Seguidores +100 Produtos

MercadoLider É um dos melhores do site!

Ir para a página do vendedor

Meios de pagamento

Pague em até 12x sem juros!

Linha de Crédito



Cartões de crédito



Características principais

Marca	Volkswagen
Número de peça	5W40 / FAP9065 / WOE624 / AKX35281/C

Registros de produtos

Número de registro/certificação INMETRO	VOLKSWAGEN
---	------------

Outros

Tipo de veículo	Carro/Caminhonete
Inclui filtro de ar	Sim
Inclui filtro de óleo	Sim
Inclui filtro de ar condicionado	Sim
Inclui óleo	Sim
Código OEM	VOLKSWAGEN
Origem	Brasil
É kit	Sim

Pix



Boleto bancário

[Confira outros meios de pagamento](#)

Produtos relacionados



Kit Revisão Óleo Todos Filtros Jetta Gli 350 Tsi...

~~R\$ 556,20~~
R\$ 477⁷¹ 14% OFF
 12x R\$ 46,19

Frete grátis por ser sua primeira compra



Kit Troca De Óleo 5w20 Ford Ecosport 1.5 2018 20...

~~R\$ 349~~
R\$ 280³³ 19% OFF
 6x R\$ 46,72 sem juros

Frete grátis por ser sua primeira compra



Troca De Óleo Nissan Frontier 2.3 2017 2018 201...

~~R\$ 949~~
R\$ 872⁰³ 8% OFF
 10x R\$ 87,20 sem juros

Frete grátis por ser sua primeira compra



Kit Troca Óleo 0w30 Vw Amarok 3.0 V6 2018 2019...

~~R\$ 1169~~
R\$ 998⁷⁶ 16% OFF
 10x R\$ 99,88 sem juros

Frete grátis por ser sua primeira compra

Ad

Descrição

KIT TROCA DE ÓLEO ORIGINAL VOLKSWAGEN + FILTROS
 TIGUAN 2.0 350TSI 2018 / 2019 / 2020 / 2021

CONTÉM:

06 - LITROS DE ÓLEO 5W40 MAXI PERFORMANCE
 (ORIGINAL VOLKSWAGEN)

- FILTRO DE AR (FAP-9065) WEGA
- FILTRO DE ÓLEO (WOE-624) WEGA
- FILTRO DE AR CONDICIONADO COM CARVÃO ATIVADO (AKX35281/C) WEGA

+ UMA CORTESIA, 1 HIGIENIZADOR DE AR CONDICIONADO!

- PRODUTOS ORIGINAIS E DE ALTA QUALIDADE
- NOTA FISCAL PARA UMA COMPRA SEGURA E GARANTIDA
- ENVIO IMEDIATO!

APLICAÇÕES:

TIGUAN 2.0 350 TSI R-LINE 4MOTION
 2018 / 2019 / 2020 / 2021

SOBRE O LUBRIFICANTE MAXI PERFORMANCE 5W40:

VW MAXI PERFORMANCE 5W40 508.88 E 509.99 FOI FORMULADO PARA PROPORCIONAR O MÁXIMO DESEMPENHO E PROTEÇÃO AO SEU MOTOR VOLKSWAGEN. ATENDENDO AS NORMAS VW 508.88 E VW 509.99 E AS MAIS EXIGENTES ESPECIFICAÇÕES INTERNACIONAIS, MAXI PERFORMANCE É HOMOLOGADO E RECOMENDADO PELA VOLKSWAGEN DO BRASIL.

A SUA FORMULAÇÃO REO - ROBUST ENGINE OIL - POSSUI ADITIVOS ESPECÍFICOS PARA UMA PROTEÇÃO ADICIONAL AO MOTOR E ASSEGURAR A MÁXIMA LUBRIFICAÇÃO.

ESPECIFICAÇÕES:

VW 508.88
 VW 509.99
 SAE 5W40
 API SN

TROCA DE ÓLEO É COISA SÉRIA!

DO MERCADO.

ALÉM DA NOSSA LOJA NO MERCARDO LIVRE, TAMBÉM SOMOS UMA LOJA FÍSICA QUE É RECONHECIDA PELA QUALIDADE NO ATENDIMENTO, ESTOQUE COMPLETO E PREÇOS COMPETITIVOS. CONTAMOS COM UMA EQUIPE EXPERIENTE, PRONTA PARA AJUDAR VOCÊ A ENCONTRAR EXATAMENTE O QUE SEU VEÍCULO PRECISA – COM AGILIDADE, CONFIANÇA E TRANSPARÊNCIA.

DÚVIDAS? FIQUE A VONTADE PARA FAZER SUA PERGUNTA!

ATÉ BREVE!!

Garantia do vendedor: 3 meses

Quem viu este produto também comprou



Kit Troca Óleo Original Audi A3 2.0 Tfsi 16v 2022 Até 2025

R\$ 523,19

R\$ 438⁶¹ 16% OFF

8x R\$ 54,83 sem juros

Frete grátis por ser sua primeira compra



Kit Revisão Tiguan 2.0 R-line 350 Tsi Original Volkswagen

R\$ 1.023

12x R\$ 99,39

Frete grátis por ser sua primeira compra



Kit Troca Óleo 15w40 Gol Voyage G5 G6 1.0 2008 A 2011 Vw

R\$ 278,75

R\$ 186⁷⁶ 33% OFF

Frete grátis por ser sua primeira compra

Perguntas e respostas

Digite sua pergunta...

Perguntar

[Ver todas as perguntas](#)

Opiniões do produto

5.0 1 avaliação

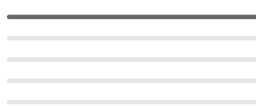

Opiniões em destaque

1 comentário

Nota 10.

É útil

04 out. 2025

Anúncio #4887193118 | [Denunciar](#)

Destaques em Acessórios para Veículos

Bateria de carro

Bateria 45 amperes

Bateria 50 amperes

Pneu

Pneu aro 13

Pneu 175 70 13

Capacete

Capacete masculino

Capacete feminino

Usamos cookies para melhorar sua experiência no Mercado Livre. Consulte mais informações na nossa [Central de privacidade](#).

Bateria 90 amperes

Pneu 185 65 14

Capacete fw3

Bateria moura

Pneu 185 70 r14

Capacete ls2

Pneu aro 15

Capacete norisk

[Ver tudo](#) ▾

[Ver tudo](#) ▾

Mais informações ^

[Trabalhe conosco](#) [Termos e condições](#) [Promoções](#) [Como cuidamos da sua privacidade](#)  [Acessibilidade](#) [Contato](#) [Informações sobre seguros](#) [Programa de Afiliados](#)

Copyright © 1999-2026 Ebazar.com.br LTDA.

CNPJ n.º 03.007.331/0001-41 / Av. das Nações Unidas, nº 3.003, Bonfim, Osasco/SP - CEP 06233-903 - empresa do grupo Mercado Livre.



Buscar produtos, marcas e muito mais...

Ofertas por tempo limitado

Enviar para João Monlevade 359...

Categorias > Ofertas > Cupons > Supermercado > Vender > Contato

GB Guilherme > Compras > Favoritos > >

Voltar à lista | Acessórios para Veículos > Pneus e Acessórios > Pneus de Carros e Caminhonetes

Vender um igual | Compartilhar



Novo | +5 vendidos

Pneu 235/55r18 104w Forza Ht F1 Xbri

R\$ 784⁹⁰

12x R\$ 75⁹⁰

[Ver os meios de pagamento](#)

O que você precisa saber sobre este produto

- Quantidade de pneus: 1.
- Tipo de serviço: P.
- Índice de carga: 104.
- Pneu com largura de seção de 235 mm para melhor estabilidade.
- Relação de aspecto de 55% para conforto na condução.
- Diâmetro da roda de 18" para compatibilidade.
- Desenho da banda de rodagem simétrico para aderência superior.
- Construção radial que proporciona maior durabilidade.

[Ver características](#)



FRETE GRÁTIS ACIMA DE R\$ 19

Chegará grátis entre sexta-feira e segunda-feira por ser sua primeira compra

[Mais detalhes e formas de entrega](#)

Retire grátis a partir de segunda-feira em uma agência Mercado Livre

[Ver no mapa](#)

Estoque disponível

Quantidade: 1 unidade (4 disponíveis)

[Comprar agora](#)

[Adicionar ao carrinho](#)

Vendido por ALMEIDAARAÚJODEYVID

MercadoLíder | +1000 vendas

[Devolução grátis](#). Você tem 30 dias a partir da data de recebimento.

[Compra Garantida](#). Receba o produto que está esperando ou devolvemos o dinheiro.

[Adicionar a uma lista](#)

Produtos relacionados

Ad

Pneu Itaro Aro 18 It101 235/55r18 104v XI
R\$ 738,47
R\$ 664³⁵ 10% OFF
12x R\$ 64,24
[Frete grátis](#) por ser sua primeira compra

Kit 4 Pneus 235/55r18 Bridgestone Turanza T005 100v...
R\$ 5.617
R\$ 4.500 19% OFF
10x R\$ 450,08 sem juros
[Frete grátis](#) por ser sua primeira compra

Pneu Sunny 235/55r18 100v Nu025 H/t V
R\$ 731,95
R\$ 643³² 12% OFF no Pix
10x R\$ 73,10 sem juros
[Frete grátis](#) por ser sua primeira compra

ALMEIDAARAÚJO DEYVID [Seguir](#)
+5 Seguidores +100 Produtos
[MercadoLíder](#)
É um dos melhores do site!
+1000 Vendas | Bom atendimento | Entrega no prazo
[Ir para a página do vendedor](#)

Produtos do vendedor

1 Rolo De Fita Adesiva Transparente Durex Larga Forte ...
R\$ 20⁴⁹
[Frete grátis](#) por ser sua primeira compra

Bar End Chifre Bike High One Emborrachado Preto Ergonômico...
R\$ 41⁶⁴
[Frete grátis](#) por ser sua primeira compra

[Ir para a página do vendedor](#)

Características do produto

Tamanho: 235/55R18

Tipo de terreno: HT

Quantidade de pneus: 1

Meios de pagamento

Linha de Crédito



Cartões de crédito

Pague em até 12x!



Pix



Boleto bancário



[Confira outros meios de pagamento](#)

Características principais

Lateral	Letras Pretas
Quantidade de pneus	1

Especificações

Índice de carga	104
Tipo de construção	Radial
Relação de aspecto do pneu	55 %

Tecnologia

Desenho da banda de rodagem	Simétrico
-----------------------------	-----------

Dimensões

Relação de aspecto	55
Largura de secção	235 mm
Diâmetro da roda	18 "

Características gerais

Marca	Xbri
Linha	Forza
Modelo	Forza H/T F1
Tamanho	235/55R18

Uso

Tipo de serviço	P
Tipo de veículo	Carro/Caminhonete
Tipo de terreno	HT

Produtos relacionados



Kit 4 Pneus 235/55r18 Bridgestone Turanza T001
R\$ 5.617
R\$ 4.500 19% OFF
10x R\$ 450,08 sem juros
Frete grátis por ser sua primeira compra



Pneu Itaro Aro 18 235/55r18 104v XI
R\$ 730,17
R\$ 664,35 10% OFF
12x R\$ 64,24
Frete grátis por ser sua primeira compra



Pneu Sunny 235/55r18 100v Nu025 H/t V
R\$ 731,05
R\$ 643,32 12% OFF no Pix
10x R\$ 73,10 sem juros
Frete grátis por ser sua primeira compra



Pneu Michelin Aro 18 Primacy 4+ 235/55r18 104v
R\$ 1.456
R\$ 1.280 12% OFF
12x R\$ 124,31
Frete grátis por ser sua primeira compra

Ad

Descrição

Pneu Forza HT F1 – Segurança, Conforto e Desempenho para Estradas

O Forza HT F1 foi projetado para oferecer segurança excepcional, aderência superior e estabilidade incomparável em qualquer condição de estrada. Com alta durabilidade e um rodar suave, é a escolha ideal para quem busca eficiência e conforto ao dirigir.

- Excelente aderência em pistas secas e molhadas.
- Condução confortável e silenciosa, ideal para viagens longas.
- Menor risco de aquaplanagem, proporcionando mais segurança em dias chuvosos.
- Alta durabilidade, garantindo maior vida útil do pneu.

Pneu 235/55R18 104W Forza HT F1 Xbri

[Ver descrição completa](#) ▾

Perguntas

[Perguntar](#)

Anúncio #6249118778 | [Denunciar](#)

Quem viu este produto também comprou

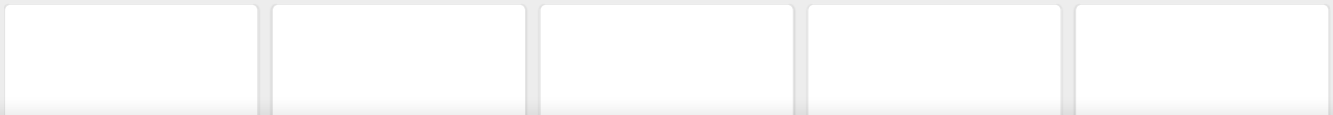

Usamos cookies para melhorar sua experiência no Mercado Livre. Consulte mais informações na nossa [Central de privacidade](#).



Destaques em Acessórios para Veículos

Bateria de carro

- Bateria 45 amperes
- Bateria 50 amperes
- Bateria 60 amperes
- Bateria 70 amperes
- Bateria 90 amperes
- Bateria moura

Pneu

- Pneu aro 13
- Pneu 175 70 13
- Pneu aro 14
- Pneu 175 65 r14
- Pneu 185 65 14
- Pneu 185 70 r14
- Pneu aro 15
- [Ver tudo](#) ▾

Capacete

- Capacete masculino
- Capacete feminino
- Capacete agv blade
- Capacete axxis
- Capacete fw3
- Capacete ls2
- Capacete norisk
- [Ver tudo](#) ▾

Mais informações ^

[Trabalhe conosco](#) [Termos e condições](#) [Promoções](#) [Como cuidamos da sua privacidade](#) [Acessibilidade](#) [Contato](#) [Informações sobre seguros](#) [Programa de Afiliados](#)

Copyright © 1999-2026 Ebazar.com.br LTDA.

CNPJ n.º 03.007.331/0001-41 / Av. das Nações Unidas, nº 3.003, Bonfim, Osasco/SP - CEP 06233-903 - empresa do grupo Mercado Livre.



Buscar produtos, marcas e muito mais...

Ofertas por tempo limitado

Enviar para João Monlevade 359...

Categorias > Ofertas > Cupons > Supermercado > Vender > Contato

GB Guilherme > Compras > Favoritos > >

Você também pode estar interessado: pneu aro 15 - pneu 265 70 r15 - pneu - pneu 205 70 r15 - pneu 115 70 r16 - pneu 205 70 15

Voltar | Acessórios para Veículos > Pneus e Acessórios > Pneus de Carros e Caminhonetes > Pneu

Vender um igual | Compartilhar

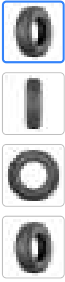

Conferir mais produtos da marca Itaro

Novo | +1000 vendidos

Pneu Itaro Aro 15 It108 205/70r15c 106/104r

4.8 ★★★★★ (137)

R\$ 549⁶⁷

R\$ 453⁶⁷ 12% OFF

12x R\$ 43⁸⁷

Ver os meios de pagamento

O que você precisa saber sobre este produto

- Quantidade de pneus: 1.
- É run flat: Não.
- Índice de velocidade: A1.
- Índice de carga: 106 - 950 kg, 104 - 900 kg.
- Tamanho e aro: 205/70 R15 C.
- Carga máxima: 690 kg.
- Velocidade máxima: 190 km/h.
- Eficiência de combustível: E.
- Eficiência de aderência sobre piso molhado: C.
- Design da banda de rodagem simétrico.
- Com redução de ruído.

Ver características

Opções de compra:

4 produtos novos a partir de R\$ 453,67



FRETE GRÁTIS ACIMA DE R\$ 19

Chegará grátis entre segunda-feira e quarta-feira 4/mar por ser sua primeira compra

Mais detalhes e formas de entrega

Retire grátis entre segunda-feira e terça-feira em uma agência Mercado Livre

Ver no mapa

Estoque disponível

Quantidade: 1 unidade (+50 disponív...

Comprar agora

Adicionar ao carrinho

Loja oficial PneuStore +100mil vendas

Devolução grátis. Você tem 30 dias a partir da data de recebimento.

Compra Garantida. Receba o produto que está esperando ou devolvemos o dinheiro.

Adicionar a uma lista

Produtos relacionados

Ad



Pneu Itaro Aro 15 It108 205/70r15c 106/104r

R\$ 446,22

R\$ 390⁰¹ 12% OFF

12x R\$ 38,15



Pneu Sunny 205/70r15c 106/104r NI106 R

R\$ 593,73

R\$ 522⁴⁸ 12% OFF no Pix

10x R\$ 59,37 sem juros

Frete grátis por ser sua primeira compra



Kit 4 Pneus 205/70r15 Continental Crosscontact At 96t...

R\$ 3.359

12x R\$ 322,91

Frete grátis por ser sua primeira compra

Produtos do PneuStore



Pneu Itaro Aro 15 It108 205/70r15c 106/104r

R\$ 446,22

R\$ 390⁰¹ 12% OFF

12x R\$ 38,15

Ver mais produtos



Pneu Dynamo Aro 15 Hiscend-h Mc02 195/70r15c 104/102r 8 L R

R\$ 462⁴⁵

12x R\$ 44,72

Frete grátis por ser sua primeira compra



PneuStore

Seguir

Loja oficial do Mercado Livre

+10mil Seguidores +10mil Produtos

MercadoLíder Platinum

É um dos melhores do site!

+100mil

Vendas



Bom atendimento



Entrega no prazo

Ir para a loja oficial

Outras opções de compra

R\$ 554³²

Parcelamento sem juros

- 10x R\$ 55,43 sem juros
- Chegará grátis entre segunda-feira e quarta-feira 4/mar por ser sua primeira compra
- Retire grátis entre segunda-feira e terça-feira em uma agência Mercado Livre

Loja oficial PneuStore +100mil vendas

Comprar agora Adicionar ao carrinho

R\$ 549,67

R\$ 467⁷⁰ 16% OFF

Loja oficial

Características do produto

 Tamanho: 205/70 R15 C

 Quantidade de pneus: 1

Características principais

Lateral	BSW
Quantidade de pneus	1

Especificações

Índice de carga	106 - 950 kg, 104 - 900 kg
Índice de velocidade	A1
UTQG	0
Índice de tração	A
Índice de temperatura	A
Carga máxima	690 kg
Velocidade máxima	190 km/h
Tipo de construção	Radial
Relação de aspecto do pneu	70 %
Eficiência de poupança de combustível	E
Com redução de ruído	Sim
Nível de redução de ruído externo	72 dBA

 Tipo de terreno: HT

 Velocidade máxima: 190 km/h

Características gerais

Marca	Itaro
Linha	Pneu de Vans e Utilitários
Modelo	IT108
Tamanho	205/70 R15 C

Uso

Tipo de terreno	HT
-----------------	----

Tecnologia

É run flat	Não
Desenho da banda de rodagem	Simétrico

Dimensões

Relação de aspecto	70
Largura de secção	205 mm
Diâmetro da roda	15 "
Diâmetro externo	635,6 mm

Registros de produtos

Número de registro/certificação INMETRO	010068/2013
---	-------------

- **Chegará grátis entre segunda-feira e quarta-feira 4/mar** por ser sua primeira compra
- **Retire grátis** entre segunda-feira e terça-feira em uma agência Mercado Livre

[Comprar agora](#)
[Adicionar ao carrinho](#)
[Ver mais opções a partir de R\\$ 453,67](#)

Meios de pagamento

Linha de Crédito



Cartões de crédito

Pague em até 12x!



Pix



Boleto bancário

[Confira outros meios de pagamento](#)

Produtos relacionados



Pneu Itaro Aro 15 It108
205/70r15c 106/104r
R\$ 446,22
R\$ 390⁰¹ **12% OFF**
12x R\$ 38,15



Pneu Sunny 205/70r15c
106/104r NI106 R
R\$ 599,79
R\$ 522⁴⁸ **12% OFF no Pix**
10x R\$ 59,37 sem juros
Frete grátis por ser sua primeira compra



Jogo 4 Pneus Itaro Aro 15
It108 205/70r15c 106/104r
R\$ 4784
R\$ 1.556 **12% OFF**
12x R\$ 149,56



Kit 4 Pneus 205/70r15
Continental Crosscontact ...
R\$ 3.359
12x R\$ 322,91
Frete grátis por ser sua primeira compra

Ad

Fotos do produto





[Ver mais imagens](#)

Descrição

Aviso legal

- Não inclui roda.

Perguntas

Digite sua pergunta...

[Perguntar](#)

[Ver todas as perguntas](#)

Opiniões do produto

4.8 ★★★★★
137 avaliações

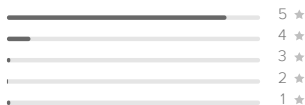

Avaliação de características

Custo-benefício
★★★★★

Desempenho
★★★★★

Silencioso
★★★★★

Aderência
★★★★★

Opiniões com fotos

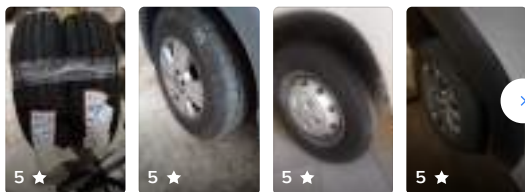

Ordenar ▾ Qualificação ▾

Opiniões em destaque

48 comentários

O pneu é elogiado pelo ótimo custobenefício e pela excelente durabilidade, sendo uma escolha confiável para vans e utilitários. Os clientes destacam a satisfação com a compra e a confiança na qualidade do produto. Além disso, o preço acessível é um ponto positivo frequentemente mencionado.

[Resumo de opiniões gerado por IA](#)

★★★★★

15 out. 2025



★★★★★

09 nov. 2025

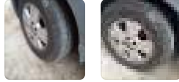

Comprei 2, já coloquei no carro e está em uso, até agora perfeito.

É útil 0

⋮

★★★★★

27 set. 2025



Ótima qualidade.

É útil 0

⋮

★★★★★

08 nov. 2025



Parece ser de boa qualidade, goste da compra otimo custo benefício.

É útil 0

⋮

★★★★★

03 nov. 2025



Sempre uso dessa marca , pneu bem borrachudo.

É útil 0

⋮

[Mostrar todas as opiniões](#)

Anúncio #3658221721 | [Denunciar](#)

Quem viu este produto também comprou



Pneu Wanli Aro 15 S106
205/70r15c 106/104r - 8 Lonas R

R\$ 659,98
R\$ 553³³ 15% OFF
12x R\$ 53,51

Frete grátis por ser sua primeira compra



Pneu Speedmax Aro 15 Mc02
205/70r15c 106/104r

R\$ 609,24
R\$ 540³¹ 10% OFF
12x R\$ 52,25

Frete grátis por ser sua primeira compra



Par Pneu Sunfull 205/70r15c
106/104r Sf-07 8 Lonas

R\$ 1.022
R\$ 919⁸² 15% OFF
12x R\$ 89,29

Frete grátis por ser sua primeira compra



Pneu Speedmax Aro 15 Hr701
205/70r15 96t T

R\$ 594,67
R\$ 516¹⁹ 13% OFF
12x R\$ 49,92

Frete grátis por ser sua primeira compra



Pneu Dynamo Hiscend-h Mc02
205/70r15c 106/104r 8 L R

R\$ 519⁶⁷
12x R\$ 50,25

Frete grátis por ser sua primeira compra



Destaques em Acessórios para Veículos

Bateria de carro

Bateria 45 amperes
Bateria 50 amperes
Bateria 60 amperes
Bateria 70 amperes
Bateria 90 amperes
Bateria moura

Pneu

Pneu aro 13
Pneu 175 70 13
Pneu aro 14
Pneu 175 65 r14
Pneu 185 65 14
Pneu 185 70 r14
Pneu aro 15
[Ver tudo](#) ▾

Capacete

Capacete masculino
Capacete feminino
Capacete agv blade
Capacete axis
Capacete fw3
Capacete ls2
Capacete norisk
[Ver tudo](#) ▾

[Mais informações](#) ^

[Trabalhe conosco](#) [Termos e condições](#) [Promoções](#) [Como cuidamos da sua privacidade](#)  [Acessibilidade](#) [Contato](#) [Informações sobre seguros](#) [Programa de Afiliados](#)

Copyright © 1999-2026 Ebazar.com.br LTDA.

CNPJ n.º 03.007.331/0001-41 / Av. das Nações Unidas, nº 3.003, Bonfim, Osasco/SP - CEP 06233-903 - empresa do grupo Mercado Livre.



Buscar produtos, marcas e muito mais...

Ofertas por tempo limitado

Enviar para João Monlevade 359...

Categorias > Ofertas > Cupons > Supermercado > Vender > Contato

GB Guilherme > Compras > Favoritos > >

Você também pode estar interessado: pneu pirelli scorpion 225 55 18 - pneu pirelli scorpion atr hilux - pneu pirelli scorpion a t 265 70 16

Voltar à lista | Acessórios para Veículos > Pneus e Acessórios > Pneus de Carros e Caminhonetes > Pneu

Vender um igual | Compartilhar



Novo | +500 vendidos

MAIS VENDIDO 8º em Pneus de Carros e Caminhonetes Pirell

Pneu Pirelli Scorpion All Terrain Plus 265/60/r18 WI 110h

4.8 ★★★★★ (18)

R\$ 1.084⁹⁹
R\$ 933⁰¹ 13% OFF
12x R\$ 90⁵⁷

Ver os meios de pagamento

O que você precisa saber sobre este produto

- Quantidade de pneus: 1.
- É run flat: Não.
- Índice de carga: 110.
- Tamanho 265/60R18 ideal para carros e caminhonetes.
- Índice de tração A, excelente desempenho em estrada.
- UTQG 640AB, durabilidade garantida.
- Desenho da banda de rodagem simétrico, estabilidade em qualquer condição.
- Redução de ruído com nível externo de 72 dBA.
- Eficiência de combustível classificada como C, economia no consumo.

Ver características

Opções de compra:

14 produtos novos a partir de R\$ 933,01

FRETE GRÁTIS ACIMA DE R\$ 19

Chegará grátis entre amanhã e sábado por ser sua primeira compra
Mais detalhes e formas de entrega

Retire grátis a partir de sexta-feira em uma agência Mercado Livre
Comprando dentro dos próximos 5 min
Ver no mapa

Estoque disponível

Quantidade: 1 unidade (+50 disponív...

[Comprar agora](#)

[Adicionar ao carrinho](#)

Vendido por POMPEU AUTO
MercadoLíder | +10mil vendas

Devolução grátis. Você tem 30 dias a partir da data de recebimento.

Compra Garantida. Receba o produto que está esperando ou devolvemos o dinheiro.

60 meses de garantia de fábrica.

Adicionar a uma lista

Produtos relacionados

Ad

Pneu Pirelli Scorpion All Terrain Plus 265/60r18 110h

R\$ 1.185
12x R\$ 115,03

Frete grátis por ser sua primeira compra

Kit 4 Pneus 265/60r18 Pirelli Scorpion Ht 110h Aro 18

R\$ 3.501
R\$ 3.220 8% OFF
12x R\$ 309,58

Pneu Pirelli 265/60r18 Scorpion All Terrain At Hilux S10 H

R\$ 1.089
R\$ 948²⁰ 13% OFF
12x R\$ 92,05

Frete grátis por ser sua primeira compra

POMPEU AUTO Seguir

+1000 Seguidores +1000 Produtos

MercadoLíder Platinum
É um dos melhores do site!

+10mil Vendas Bom atendimento Entrega no prazo

[Ir para a página do vendedor](#)

Outras opções de compra

R\$ 1.154,88 Parcelamento sem juros
R\$ 1.006⁸⁶ 12% OFF

- 10x R\$ 100,69 sem juros
- Chegará grátis entre amanhã e sábado por ser sua primeira compra
- Retire grátis a partir de sexta-feira em uma agência Mercado Livre

Vendido por POMPEU AUTO
+10mil vendas

[Comprar agora](#) [Adicionar ao carrinho](#)

Ver mais opções a partir de R\$ 933,01

Produtos do vendedor

Kit 2 Pneus Pirelli Aro 18 Scorpion All Terrain P 265/60 R18 H

R\$ 2.149
R\$ 1.934 10% OFF
12x R\$ 185,98

Frete grátis por ser sua primeira compra

Pneu Pirelli 265/60r18 Scorpion All Terrain At Hilux S10 H

R\$ 1.089
R\$ 948²⁰ 13% OFF
12x R\$ 92,05

Frete grátis por ser sua primeira compra

Meios de pagamento

Usamos cookies para melhorar sua experiência no Mercado Livre. Consulte mais informações na nossa [Central de privacidade](#).

[Aceitar cookies](#) [Configurar cookies](#)

Características do produto

Tamanho: 265/60R18

Quantidade de pneus: 1

Tipo de terreno: AT

Características principais

Quantidade de pneus 1

Especificações

Índice de carga	110
Índice de durabilidade	0
UTQG	640AB
Índice de tração	A
Faixa de carga	110H
Tipo de construção	Radial
Relação de aspecto do pneu	60 %
Eficiência de poupança de combustível	C
Com redução de ruído	Sim
Nível de redução de ruído externo	72 dBA
Com aderência em neve	Não
Com aderência em gelo	Não

Registros de produtos

Número de registro/certificação INMETRO 1403/2012

Características gerais

Marca	Pirelli
Linha	SCORPION ALL TERRAIN PLUS
Modelo	Scorpion All Terrain Plus
Tamanho	265/60R18

Uso

Tipo de veículo	Carro/Caminhonete
Temporada	Todas as estações
Tipo de terreno	AT

Tecnologia

É run flat	Não
Desenho da banda de rodagem	Simétrico
É direcional	Não

Dimensões

Relação de aspecto	60
Largura de secção	265 mm
Diâmetro da roda	18 "



Cartões de crédito

Pague em até 12x!



Pix



Boleto bancário



[Confira outros meios de pagamento](#)

Produtos relacionados



Pneu Pirelli Scorpion All Terrain Plus 265/60r18 110h

R\$ 1.185

12x R\$ 115,03

Frete grátis por ser sua primeira compra



Kit 4 Pneus 265/60r18 Pirelli Scorpion Ht 110h Aro 18

~~R\$ 3.504~~

R\$ 3.220 **8% OFF**

12x R\$ 309,58

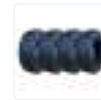

Kit 4 Pneu 265/60r18 Scorpion A/t Plus WI Pirelli...

R\$ 4.662

12x R\$ 448,19



Pneu Pirelli 265/60r18 Scorpion All Terrain At Hil...

~~R\$ 1.099~~

R\$ 948²⁰ **13% OFF**

12x R\$ 92,05

Frete grátis por ser sua primeira compra

Ad

Fotos do produto





[Ver mais imagens](#)

Descrição

Tamanho: 265/60R18
 Modelo: Scorpion A/T Plus WL
 Marca: Pirelli
 Quantidade: 1
 Run Flat: Não
 Índice de Carga: 110 (1060Kg)
 Índice de Velocidade: H (210Km/H)
 UTQG (Treadwear): 640AB
 Índice de Durabilidade: 640
 Índice de Tração: A
 Índice de Temperatura: B
 Tipo de Construção: Radial
 Uso: Sem Câmara

[Ver descrição completa](#) ▾

Perguntas

Digite sua pergunta...

[Perguntar](#)

[Ver todas as perguntas](#)

Opiniões do produto

4.8 ★★★★★
18 avaliações

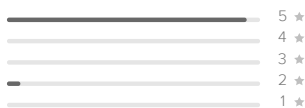

Avaliação de características

Silencioso
★★★★★

Custo-benefício
★★★★★

Opiniões com fotos

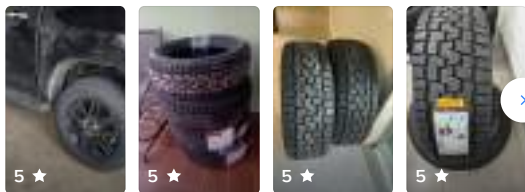

[Ordenar](#) ▾ [Qualificação](#) ▾

Opiniões em destaque

Usamos cookies para melhorar sua experiência no Mercado Livre. Consulte mais informações na nossa [Central de privacidade](#).

Desempenho
★★★★★

Excelente.

É útil 2

★★★★★

22 jan. 2026



Coloquei hj, tô gostando, no asfalto faz um ruído relevante. Vou testar na lama.

É útil 0

★★★★★

13 fev. 2026



Excelente qualidade!

É útil 0

★★★★★

11 fev. 2026



Ótimo produto.
Produto de qualidade...
100% original.

É útil 0

★★★★★

31 jan. 2026



Otimo.

É útil 0

[Mostrar todas as opiniões](#)

Anúncio #6064175554 | [Denunciar](#)

Quem viu este produto também comprou



Kit 2 Pneu 265/60r18 Pirelli Scorpion Ht 110h Aro 18

R\$ 1.864

R\$ 1.714 8% OFF

12x R\$ 164,83

Frete grátis por ser sua primeira compra



Pneu 265/60r18 Goodyear Wrangler Territory Ht 110t Aro 1...

R\$ 1.072

R\$ 932 87 13% OFF

12x R\$ 90,56

Frete grátis por ser sua primeira compra



2 Pneu Aro 20 255/55r20 110w Suv Ranger Amarak Range...

R\$ 2.645

R\$ 1.857 29% OFF

10x R\$ 185,70 sem juros

Frete grátis por ser sua primeira compra



Pneu Bridgestone Dueler H/t 684 li Ecopia 265/60r18 110 T

R\$ 1.170

10x R\$ 117 sem juros

Frete grátis por ser sua primeira compra

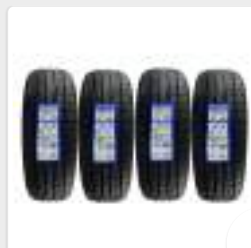

Kit 04 Pneu 235/65r17 104h Citiwalker Ht Pajero Equinox Q...

R\$ 2.300

R\$ 2.817 14% OFF

10x R\$ 281,76 sem juros

Frete grátis por ser sua primeira compra



Destaques em Acessórios para Veículos

Bateria de carro

Pneu

Capacete

Usamos cookies para melhorar sua experiência no Mercado Livre. Consulte mais informações na nossa [Central de privacidade](#).

Bateria 60 amperes	Pneu aro 14	Capacete agv blade
Bateria 70 amperes	Pneu 175 65 r14	Capacete axxis
Bateria 90 amperes	Pneu 185 65 14	Capacete fw3
Bateria moura	Pneu 185 70 r14	Capacete ls2
	Pneu aro 15	Capacete norisk
	Ver tudo ▾	Ver tudo ▾

Mais informações ^

[Trabalhe conosco](#) [Termos e condições](#) [Promoções](#) [Como cuidamos da sua privacidade](#) [Acessibilidade](#) [Contato](#) [Informações sobre seguros](#) [Programa de Afiliados](#)

Copyright © 1999-2026 Ebazar.com.br LTDA.

CNPJ n.º 03.007.331/0001-41 / Av. das Nações Unidas, nº 3.003, Bonfim, Osasco/SP - CEP 06233-903 - empresa do grupo Mercado Livre.

Usamos cookies para melhorar sua experiência no Mercado Livre. Consulte mais informações na nossa [Central de privacidade](#).



Buscar produtos, marcas e muito mais...

Ofertas por tempo limitado

Enviar para João Monlevade 359...

Categorias Ofertas Cupons Supermercado Vender Contato

GB Guilherme Compras Favoritos

Voltar | Carros usados, seminovos e novos > Carros e Caminhonetes > Fiat > Doblo > Fiat Doblo 2021

Anunciar grátis meu veículo | Compartilhar

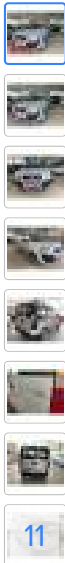

Adicionar a uma lista

Estes veículos também poderiam te interessar



Fiat Doblo 1.8 Mpi Essence 7l 16v Flex 4p Manual R\$ 48.977



Placa e chassi verificados Fiat Doblo 1.8 16v Essence 7l Flex 5p R\$ 79.880



Placa e chassi verificados Fiat Doblo 1.8 16v Essence 7l Flex 5p R\$ 82.880

Preços de referência

Em comparação com outros veículos semelhantes anunciados.

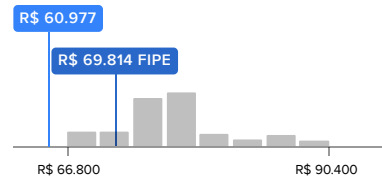

Fiat | Doblo | 2021 | 39.000 km

Ver veículos similares

A referência de preços foi útil? Sim Não

Características do produto

- Tipo de combustível: Gasolina e álcool
Motor: 1.8
Último dígito da placa: 6
Com IPVA pago: Sim
Sensor de estacionamento: Não
Transmissão: Manual
Aceita troca: Sim

Ocultar todas as características

Informações da loja

Jazz Veiculos

O Mercado Livre verificou os dados por um processo de validação de identidade.

Tempo vendendo no Mercado Livre 9 anos

Veículos à venda 545

Ver telefone

Anuncie seu veículo, é grátis

- Alcance mais de 23 milhões de compradores.
Venda com segurança: validamos a identidade das pessoas que entram em contato com você.

Principais

Marca	Fiat
Modelo	Doblo
Ano	2021
Versão	1.8 MPI ESSENCE 7L 16V FLEX 4P MANUAL
Cor	Prateado
Tipo de combustível	Gasolina e álcool
Portas	4
Transmissão	Manual
Motor	1.8
Tipo de carroceria	Hatch
Quilômetros	39.000 km
Último dígito da placa	6

Segurança

Freios ABS	Não
Airbag motorista	Sim
Sensor de estacionamento	Não
Airbag para motorista e passageiro	Sim
Desembaçador traseiro	Sim
Blindado	Não

Entretenimento

Bluetooth	Não
CD player	Não
DVD player	Não
Leitor de MP3	Sim
Entrada USB	Não

Dimensões

Comprimento x Altura x Largura	4252 mm x 1834 mm x 1722 mm
--------------------------------	-----------------------------

Conforto

Piloto automático	Não
Ar-condicionado	Sim
Computador de bordo	Não
Vidros elétricos	Sim
Sensor de chuva	Não
Controle remoto para rádio no volante	Não
Porta copos	Não
Bancos dianteiros com aquecimento	Não

Informações gerais

Direção	Elétrica
Alarme	Não

Desempenho e dimensões

Controle de tração	Dianteira
Quantidade de pessoas	7
Potência	130 hp
Distância entre eixos	2.566 mm
Tanque de combustível	60 L
Válvulas por cilindro	4

Exterior

Rodas de liga leve	Não
Teto solar elétrico retrátil	Não
Limpador traseiro	Não

Interior

Bancos em couro	Não
-----------------	-----

Condições de compra

Com garantia de fábrica	Não
Único dono	Sim
Aceita troca	Sim
Com IPVA pago	Sim
Último dígito da placa	6

Você quer consultar preços? [Faça uma cotação do seu veículo](#)

Dicas de segurança

Da Mercedes-Benz, suas tecnologias e segurança



Descrição

ATÉ 1 ANO de GARANTIA.

> Maior índice de APROVAÇÃO SEM ENTRADA e SEM CNH;

Taxas de juros mais baixas do que a do seu banco.

Aceitamos cartão de Crédito*

Avaliamos seu USADO com dívidas em até 100% da FIPE*

Entre em contato agora e faça uma simulação.

*Consulte condições

Valor a financiar + entrada*



Mais anúncios do vendedor



Fiat Doblo 1.8 Mpi Essence 7l 16v Flex 4p Manual

R\$ 45.977

2019 | 53.878 Km
Rio De Janeiro Zona Norte - Rio De...



Placa e chassi verificados
Fiat Doblo 1.8 Mpi Essence 7l 16v Flex 4p Manual

R\$ 45.977

2017 | 170.000 Km
Rio De Janeiro Zona Norte - Rio De...



Fiat Doblo 1.8 Mpi Essence 7l 16v Flex 4p Manual

R\$ 48.977

2020 | 55.024 Km
Rio De Janeiro Zona Norte - Rio De...



Fiat Doblo 1.8 Mpi Cargo16v Flex 4p Manual

R\$ 61.977

2021 | 36.295 Km
Rio De Janeiro Zona Norte - Rio De...



Chevrolet Spin 1.8 Premier 8v Flex 4p Automático

R\$ 62.977

2020 | 50.254 Km
Rio De Janeiro Zona Norte - Rio De...



As buscas que mais cresceram

Comprar por Localização

- Fiat Doblo São Paulo
- Fiat Doblo Minas Gerais
- Fiat Doblo Paraná
- Fiat Doblo Rio de Janeiro
- Fiat Doblo Santa Catarina
- Fiat Doblo Distrito Federal
- Fiat Doblo Rio Grande do Sul
- Fiat Doblo Bahia
- Fiat Doblo Goiás
- Fiat Doblo Pará

Principais Modelos

Comprar por Versões

Comprar por Ano

Pesquisas relacionadas com Fiat Doblo

Conteúdo relacionado

Destaques em Carros, Motos e Outros

Electricos

- Audi E-tron
- BYD Dolphin Mini
- BYD Yuan Plus
- GWM Ora-03 Skin
- Nissan Leaf
- Volvo EX30
- Volvo XC40

[Ver tudo](#) ▾

SUV

- Fiat pulse 2024
- Ford ecosport 2015
- Hilux sw4 2015
- Honda hr-v 2018
- Hyundai creta 2022
- Jeep compass 2022
- Jeep renegade 2016

[Ver tudo](#) ▾

Carros em oferta

- Chevrolet Astra 2011
- Chevrolet Celta 2015
- Chevrolet Onix 2015
- Chevrolet Prisma 2015
- Fiat Fiorino 2010
- Fiat Palio 2010
- Ford Ka 2015

[Ver tudo](#) ▾

Picapes

- Chevrolet Montana 2010
- Chevrolet S10 2015
- Fiat Strada 2020
- Fiat Toro 2017
- Ford Ranger 2020
- Toyota Hilux 2015
- Volkswagen Amarok

[Ver tudo](#) ▾

Carros 0 km

- Chevrolet Montana 2025
- Chevrolet Onix 2025
- Chevrolet S10 2025

[Mais informações](#) ^

[Trabalhe conosco](#) [Termos e condições](#) [Promoções](#) [Como cuidamos da sua privacidade](#) [Acessibilidade](#) [Contato](#) [Informações sobre segurança](#)
Copyright © 1999-2026 Ebazar.com.br LTDA.
CNPJ n.º 03.007.331/0001-41 / Av. das Nações Unidas, nº 3.003, Bonfim, Osasco/SP - CEP 06233-903 - empresa do grupo Mercado Livre.





Buscar produtos, marcas e muito mais...

Ofertas por tempo limitado

Enviar para João Monlevade 359...

Categorias Ofertas Cupons Supermercado Vender Contato

GB Guilherme Compras Favoritos

Voltar Carros usados, seminovos e novos Carros e Caminhonetes Toyota Hilux SW4 Toyota Hilux SW4 2021

Anunciar grátis meu veículo Compartilhar

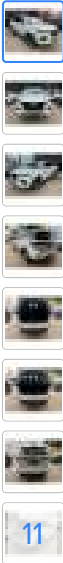

2021 | 149.779 km - Anunciado há 2 meses

Toyota Hilux SW4 Hilux Sw4 2.8 Srx 4x4 7 Lugares 16v Turbo Intercooler Diesel 4p Automático

Goiânia, Goiás

VISTORIADO

R\$ 264.900

Este veículo está em Goiânia, Goiás.

WhatsApp

Você teve problemas com o anúncio? Avise-nos.

Adicionar a uma lista

Estes veículos também poderiam te interessar



Placa e chassi verificados
Toyota Hilux Sw4 2.8 Srx Diamond 4x4 7 Lugares 16v...

R\$ 274.900

2020 | 69.603 Km
Belo Horizonte - Minas Gerais



Placa e chassi verificados
Toyota Hilux Sw4 2.8 D-4d Turbo Diesel Srx 4x4...

R\$ 297.900

2022 | 52.000 Km
Birigüi - São Paulo



Placa e chassi verificados
Toyota Hilux Sw4 Hilux Swsrva2hf

R\$ 229.900

2021 | 94.472 Km
Goiânia - Goiás

Preços de referência

Em comparação com outros veículos semelhantes anunciados.

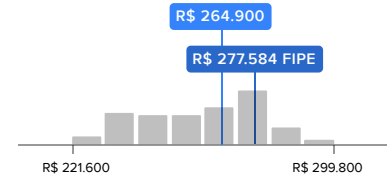

Toyota | Hilux SW4 | 2021 | 149.779 km

Ver veículos similares

A referência de preços foi útil? Sim Não

Estado do veículo

Em ótima condição

De acordo com o laudo de vistoria cautelar aprovado e antecedentes consultados.



- Placa e chassi verificados
- Sem roubos registrados
- Sem acidentes graves registrados
- Sem participação em leilões
- Carroceria sem danos estruturais

Resumido com base na vistoria cautelar fornecida por Super Visão e no histórico veicular. Podem existir algumas diferenças em relação ao estado real do veículo.

Baixar laudo da vistoria cautelar

Informações da loja

Carmais Veiculos

O Mercado Livre verificou os dados por um processo de validação de identidade.

Tempo vendendo no Mercado Livre 3 anos

Veículos à venda 25

Ver telefone

Anuncie seu veículo, é grátis

- Alcance mais de 23 milhões de compradores.
- Venda com segurança: validamos a identidade das pessoas que entram em contato com você.

Tipo de combustível: Diesel

Motor: 2.8

Com câmera traseira: Sim

Sensor de estacionamento: Sim

Transmissão: Automática

Último dígito da placa: 0

Você quer consultar preços? [Faça uma cotação do seu veículo](#)

[Ocultar todas as características](#) ^

Principais

Marca	Toyota
Modelo	Hilux SW4
Ano	2021
Versão	Hilux Sw4 2.8 Srx 4x4 7 Lugares 16v Turbo Intercooler Diesel 4p Automático
Cor	Branco
Tipo de combustível	Diesel
Portas	4
Transmissão	Automática
Motor	2.8
Tipo de carroceria	SUV
Com câmera traseira	Sim
Quilômetros	149.779 km
Último dígito da placa	0

Segurança

Freios ABS	Sim
Airbag motorista	Sim
Faróis com regulação automática	Sim
Sensor de estacionamento	Sim
Airbag para motorista e passageiro	Sim
Faróis de neblina traseiros	Sim
Desembaçador traseiro	Sim
Controle de estabilidade	Sim
Trava elétrica central	Sim
Tração ASR	Sim

Dimensões

Comprimento x Altura x Largura	4795 mm x 1835 mm x 1855 mm
--------------------------------	-----------------------------

Conforto

Piloto automático	Sim
Ar-condicionado	Sim
Computador de bordo	Sim
Vidros elétricos	Sim
Controle remoto para rádio no volante	Sim
Porta copos	Sim

Informações gerais

Direção	Hidráulica
Alarme	Sim

Desempenho e dimensões

Controle de tração	4x4
Quantidade de pessoas	2
Potência	177 hp
Distância entre eixos	2.745 mm
Tanque de combustível	80 L
Válvulas por cilindro	4

Exterior

Rodas de liga leve	Sim
Limpador traseiro	Sim

Entretenimento

Bluetooth	Sim
Leitor de MP3	Sim
Entrada USB	Sim

Interior

Bancos em couro	Sim
-----------------	-----

Segurança

Com câmera traseira	Sim
---------------------	-----

Dicas de segurança

- Do Mercado Livre, nunca te pediremos senhas, PIN ou códigos de verificação pelo WhatsApp, telefone, SMS ou e-mail.
- Não faça depósitos antecipados para garantir o negócio sem antes ver o veículo.
- Não pague sem verificar pessoalmente a documentação e o estado do veículo.
- Verifique se há pendências de multas ou impostos do carro.
- Desconfie caso te passem a conta de um banco desconhecido para fazer a transferência.
- O preço pode incluir custos adicionais como emplacamento, transferência do documento, IPVA e outras despesas governamentais. Confirme o valor final com o vendedor do veículo.

[Ver mais dicas de segurança](#)

Condições de compra

Vistoria	Sim
Último dígito da placa	0

Outros

Data de informação histórica	2025-12-22
------------------------------	------------

Descrição

TOYOTA HILUX SW4 SRX 7 LUGARES 4X4 2.8 TDI DIESEL AUT;

Ano: 2020/2021,

Cor: Branco ,

Laudo Cautelar APROVADO ,

Não possui Leilão ,

Não possui Sinistro ,

Ficha Técnica ,

Motor: 2.8L Turbo Diesel (D4-D) de 4 cilindros,

Potência: 204 cv,

Transmissão: Automática/Sequencial de 6 velocidades,

Tração: 4x4 Permanente,

Direção: Hidráulica,

Porta-malas (7 lugares): ~180L (com terceira fileira em uso),

Tanque de combustível: 80 litros,

Faróis e lanternas em LED,

Bancos: Revestidos em couro, com ajustes elétricos e ventilação para os dianteiros,

Central Multimídia: Tela de 8 polegadas, JBL, GPS, Apple CarPlay/Android Auto,

Câmera de ré,

Porta-malas elétrico,

Chave Presencial ,

Ar-Condicionado: Digital, com saídas para bancos traseiros,

Modos de Condução: Eco, Normal, Sport,

Airbags: Frontais, laterais, de joelho (motorista) e de cortina,

Controles: Estabilidade (VSC), Tração (TRC), Assistente de Subida (HAC),

Piloto Automático Adaptativo (ACC),

Alerta de Colisão Frontal (FCW),

Frenagem Automática de Emergência (AEB),

Assistente de Permanência em Faixa (LKA),

Sensores: Dianteiros e traseiros,

Aqui na Car Mais você tem mais opções para possibilitar a compra do seu veículo:

- FINANCIAMOS até 100% do veículo em até 60x (consulte condições)
- PARCELAMOS sua entrada em até 12x no cartão de crédito (consulte condições)
- ACEITAMOS seu SEMINOVO na troca (mediante avaliação)
- Temos TODOS grandes BANCOS credenciados com as melhores taxas e aprovação disponíveis!

Consultor pré-vendas: (62) 99393-2211

Loja: (62) 3773-7300

Venha fazer um TEST DRIVE e conhecer nossa loja.

Ficamos no Jardim América próximo a praça Nova Suíça, na Av. C-182 nº 536

(Esquina com a T-63).

Mais anúncios do vendedor



Placa e chassi verificados
Toyota Hilux Sw4 Hilux Sw4 Sr
4x2 2.7/ 2.7 Flex 16v Aut

R\$ 165.900

2017 | 122.116 Km
Goiânia - Goiás



Placa e chassi verificados
Ford Ranger 2.2 Xls 4x4 Cd 16v
Diesel 4p Aut

R\$ 123.900

2019 | 140.101 Km
Goiânia - Goiás



Placa e chassi verificados
Ford Ranger Xlt 3.2 20v 4x4 Cd
Diesel

R\$ 144.900

2021 | 153.354 Km
Goiânia - Goiás



Placa e chassi verificados
Nissan Frontier Sv Attack Cd 4x2
2.5 Tb Diesel

R\$ 79.900

2014 | 142.744 Km
Goiânia - Goiás



Placa e chassi verificados
Volkswagen T-cross T-cross 200
Tsi Comfortline Aut

R\$ 94.900

2020 | 69.084 Km
Goiânia - Goiás



As buscas que mais cresceram

Comprar por Localização

Toyota Hilux SW4 São Paulo
Toyota Hilux SW4 Minas Gerais
Toyota Hilux SW4 Santa Catarina
Toyota Hilux SW4 Rio de Janeiro
Toyota Hilux SW4 Paraná
Toyota Hilux SW4 Goiás
Toyota Hilux SW4 Rio Grande do Sul
Toyota Hilux SW4 Distrito Federal
Toyota Hilux SW4 Bahia
Toyota Hilux SW4 Pernambuco
Toyota Hilux SW4 Rio Grande do Norte
Toyota Hilux SW4 Tocantins
Toyota Hilux SW4 Mato Grosso do Sul
Toyota Hilux SW4 Mato Grosso
Toyota Hilux SW4 Pará
Toyota Hilux SW4 Amazonas
Toyota Hilux SW4 Ceará
Toyota Hilux SW4 Paraíba

Principais Modelos

Comprar por Versões

Comprar por Ano

Pesquisas relacionadas com Toyota Hilux SW4

Conteúdo relacionado

Destaques em Carros, Motos e Outros

Electricos	SUV	Carros em oferta	Picapes	Carros 0 km
Audi E-tron	Fiat pulse 2024	Chevrolet Astra 2011	Chevrolet Montana 2010	Chevrolet Montana 2025
BYD Dolphin Mini	Ford ecosport 2015	Chevrolet Celta 2015	Chevrolet S10 2015	Chevrolet Onix 2025
BYD Yuan Plus	Hilux sw4 2015	Chevrolet Onix 2015	Fiat Strada 2020	Chevrolet S10 2025
GWM Ora-03 Skin	Honda hr-v 2018	Chevrolet Prisma 2015	Fiat Toro 2017	Chevrolet Spin 2025
Nissan Leaf	Hyundai creta 2022	Fiat Fiorino 2010	Ford Ranger 2024	Chevrolet Tracker 2025
Volvo EX30	Jeep compass 2022	Fiat Palio 2010	Toyota Hilux 2015	Hyundai Creta 2025
Volvo XC40	Jeep renegade 2016	Ford Ka 2015	Volkswagen Amarok 2012	Hyundai Hb20 2025
Ver tudo ▾	Ver tudo ▾	Ver tudo ▾	Ver tudo ▾	Ver tudo ▾

Mais informações ^

[Trabalhe conosco](#) [Termos e condições](#) [Promoções](#) [Como cuidamos da sua privacidade](#)  [Acessibilidade](#) [Contato](#) [Informações sobre seguros](#) [Programa de Afiliados](#)

Copyright © 1999-2026 Ebazar.com.br LTDA.

CNPJ n.º 03.007.331/0001-41 / Av. das Nações Unidas, nº 3.003, Bonfim, Osasco/SP - CEP 06233-903 - empresa do grupo Mercado Livre.

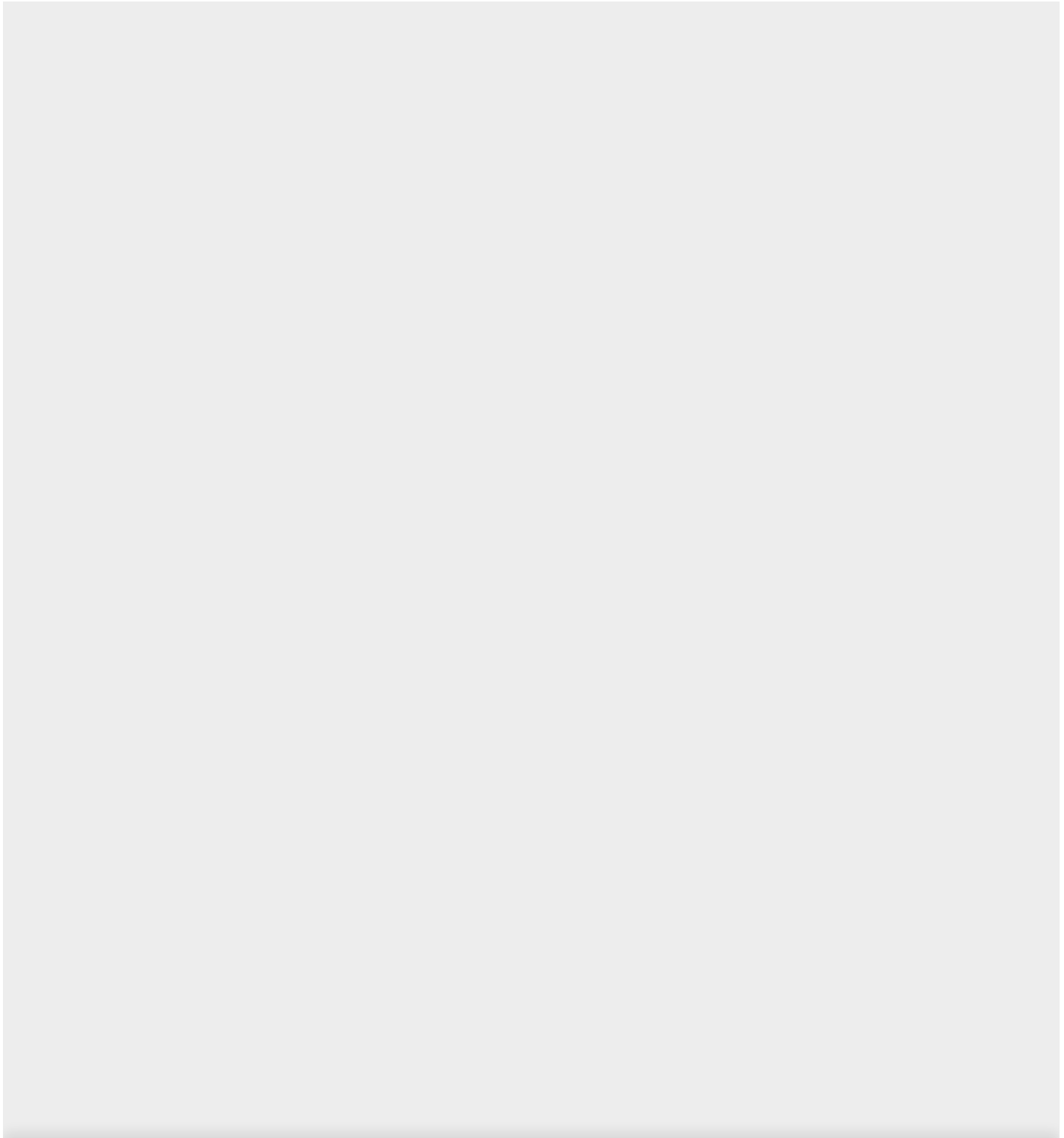

Usamos cookies para melhorar sua experiência no Mercado Livre. Consulte mais informações na nossa [Central de privacidade](#).



Buscar produtos, marcas e muito mais...

Ofertas por tempo limitado

Enviar para João Monlevade 359...

Categorias Ofertas Cupons Supermercado Vender Contato

GB Guilherme Compras Favoritos

Voltar à lista | Carros usados, seminovos e novos > Carros e Caminhonetes > Volkswagen > Tiguan > Volkswagen Tiguan 2021

Anunciar grátis meu veículo | Compartilhar



2021 | 90.531 km - Anunciado há 4 meses

Volkswagen Tiguan R-Line 350 TSI 2.0 4Motion 7 lug.

Curitiba, Paraná

Placa e chassi verificados

R\$ 179.900

Este veículo está em Curitiba, Paraná.

WhatsApp

Você teve problemas com o anúncio? [Avisar-nos.](#)

Adicionar a uma lista

Preços de referência

Em comparação com outros veículos semelhantes anunciados.

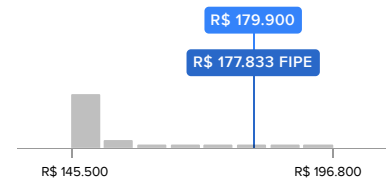

Volkswagen | Tiguan | 2021 | 90.531 km

[Ver veículos similares](#)

A referência de preços foi útil? Sim Não

Informações da loja

Personalcarcwb

O Mercado Livre verificou os dados por um processo de validação de identidade.

Tempo vendendo no Mercado Livre
1 ano

Veículos à venda
27

Horário de atendimento
Seg a sex - 8h30 às 18h30 | Sáb - 8h30 às 12h30

[Ver telefone](#)

Anuncie seu veículo, é grátis

- Alcance mais de 23 milhões de compradores.
- Venda com segurança: validamos a identidade das...

Estes veículos também poderiam te interessar



Placa e chassi verificados
Volkswagen Tiguan R-line 350 Tsi 2.0 4motion 7 Lug.

R\$ 169.900

2020 | 79.500 Km
Curitiba - Paraná



Placa e chassi verificados
Volkswagen Tiguan Comfortline 1.4 Flex 7 Lugares 2018

R\$ 109.890

2018 | 93.000 Km
Paulínia - São Paulo



Placa e chassi verificados
Volkswagen Passat Highline 2.0 Tsi 220cv Tip.

R\$ 185.900

2017 | 82.500 Km
São Paulo Zona Norte - São Paulo

Características do produto

- Tipo de combustível: Gasolina
- Motor: 2.0
- Último dígito da placa: 6
- Com IPVA pago: Não
- Sensor de estacionamento: Não
- Transmissão: Automática
- Aceita troca: Não

[Ocultar todas as características](#)

Principais

Marca	Volkswagen
Modelo	Tiguan
Ano	2021
Versão	R-Line 350 TSI 2.0 4Motion 7 lug.
Cor	Cinza
Tipo de combustível	Gasolina
Portas	4
Transmissão	Automática
Motor	2.0
Tipo de carroceria	SUV
Quilômetros	90.531 km
Último dígito da placa	6

Segurança

Freios ABS	Sim
Airbag motorista	Sim
Faróis com regulação automática	Sim
Sensor de estacionamento	Não
Airbag para motorista e passageiro	Sim
Faróis de neblina traseiros	Sim
Desembaçador traseiro	Não
Controle de estabilidade	Não
Trava elétrica central	Sim
Blindado	Não
Sistema ISOFIX	Não
Tração ASR	Sim

Conforto

Piloto automático	Não
Ar-condicionado	Sim
Computador de bordo	Não
Vidros elétricos	Sim
Sensor de chuva	Não
Controle remoto para rádio no volante	Não
Porta copos	Sim
Bancos dianteiros com aquecimento	Não
Com sensor de estacionamento pela câmera traseira	Não

Informações gerais

Direção	Hidráulica
Alarme	Sim

Desempenho e dimensões

Controle de tração	Integral
Quantidade de pessoas	7
Potência	220 hp
Distância entre eixos	2.790 mm
Tanque de combustível	60 L
Válvulas por cilindro	4

Exterior

Rodas de liga leve	Não
Teto solar elétrico retrátil	Sim
Limpador traseiro	Não

Entretenimento

AM/FM	Não
Bluetooth	Sim
CD player	Não
Leitor de MP3	Não
Entrada USB	Não

Anuncie grátis

Você quer consultar preços? [Faça uma cotação do seu veículo](#)

Dicas de segurança

- Do Mercado Livre, nunca te pediremos senhas, PIN ou códigos de verificação pelo WhatsApp, telefone, SMS ou e-mail.
- Não faça depósitos antecipados para garantir o negócio sem antes ver o veículo.
- Não pague sem verificar pessoalmente a documentação e o estado do veículo.
- Verifique se há pendências de multas ou impostos do carro.
- Desconfie caso te passem a conta de um banco desconhecido para fazer a transferência.
- O preço pode incluir custos adicionais como emplacamento, transferência do documento, IPVA e outras despesas governamentais. Confirme o valor final com o vendedor do veículo.

[Ver mais dicas de segurança](#)

Interior

Bancos em couro	Não
-----------------	-----

Condições de compra

Com garantia de fábrica	Não
Único dono	Não
Aceita troca	Não
Com IPVA pago	Não
Vistoria	Não
Último dígito da placa	6

Dimensões

Comprimento x Altura x Largura	4701 mm x 1658 mm x 1839 mm
--------------------------------	-----------------------------

Outros

Data de informação histórica	2025-10-01
------------------------------	------------

Descrição

A procura de um VolksWagen TIGUAN - Cinza - seminovo? Aqui tem. Gostou deste carro? Temos uma equipe de atendimento on-line pronta para te atender. Tire todas suas dúvidas de forma rápida e descomplicada, entrando em contato conosco, ou se preferir, faça uma visita, estamos te esperando!

Veículo em consignação virtual, favor agendar uma vista pelos nossos canais de contato.

Anúncio #4231517107 | [Denunciar](#)

Mais anúncios do vendedor



Placa e chassi verificados
Volkswagen Tiguan R-line 350 Tsi 2.0 4motion 7 Lug.
R\$ 169.900
 2020 | 79.500 Km
 Curitiba - Paraná



Placa e chassi verificados
Volkswagen Jetta Gli 350 Tsi 2.0 230cv
R\$ 204.900
 2023 | 36.700 Km
 Curitiba - Paraná



Placa e chassi verificados
Volkswagen Golf Gti Exclusive 2.0 Tsi 220cv Dsg6
R\$ 139.900
 2015 | 138.840 Km
 Curitiba - Paraná



Placa e chassi verificados
Audi A5 Sportback Prestige 2.0 Tfsi S-tronic 190cv
R\$ 149.900
 2019 | 63.000 Km
 Curitiba - Paraná



Placa e chassi verificados
Bmw Serie 3 320i Sport Gp 2.0 Turbo Activeflex 184cv
R\$ 209.900
 2022 | 66.446 Km
 Curitiba - Paraná



Gillette
 BARBEAR RENTE QUE REMOVE AS IMPUREZAS, COM CARVÃO ATIVADO

SUA MELHOR VERSÃO
GILLETTE MACH3 BARBEAR PERFEITO

Adquira já >

Colgate
 NÃO custamos do seu sorriso. Não mudamos de VOCÊ.

MASCARADA PARA NÃO SEGUIR
 NÃO SEGUIR

SORRISO QUE TRANSFORMA

Conheça mais >

Comprar por Localização

- Volkswagen Tiguan São Paulo
- Volkswagen Tiguan Paraná
- Volkswagen Tiguan Santa Catarina
- Volkswagen Tiguan Rio Grande do Sul
- Volkswagen Tiguan Minas Gerais
- Volkswagen Tiguan Rio de Janeiro
- Volkswagen Tiguan Distrito Federal
- Volkswagen Tiguan Goiás
- Volkswagen Tiguan Bahia
- Volkswagen Tiguan Mato Grosso
- Volkswagen Tiguan Mato Grosso do Sul
- Volkswagen Tiguan Espírito Santo

Principais Modelos

Comprar por Versões

Comprar por Ano

Pesquisas relacionadas com Volkswagen Tiguan

Conteúdo relacionado

Destaques em Carros, Motos e Outros

Elétricos

- Audi E-tron
- BYD Dolphin Mini
- BYD Yuan Plus
- GWM Ora-03 Skin
- Nissan Leaf
- Volvo EX30
- Volvo XC40

[Ver tudo](#)

SUV

- Fiat pulse 2024
- Ford ecosport 2015
- Hilux sw4 2015
- Honda hr-v 2018
- Hyundai creta 2022
- Jeep compass 2022
- Jeep renegade 2016

[Ver tudo](#)

Carros em oferta

- Chevrolet Astra 2011
- Chevrolet Celta 2015
- Chevrolet Onix 2015
- Chevrolet Prisma 2015
- Fiat Fiorino 2010
- Fiat Palio 2010
- Ford Ka 2015

[Ver tudo](#)

Picapes

- Chevrolet Montana 2010
- Chevrolet S10 2015
- Fiat Strada 2020
- Fiat Toro 2017
- Ford Ranger 2024
- Toyota Hilux 2015
- Volkswagen Amarok 2012

[Ver tudo](#)

Carros 0 km

- Chevrolet Montana 2025
- Chevrolet Onix 2025
- Chevrolet S10 2025
- Chevrolet Spin 2025
- Chevrolet Tracker 2025
- Hyundai Creta 2025
- Hyundai Hb20 2025

[Ver tudo](#)

Mais informações

[Trabalhe conosco](#) [Termos e condições](#) [Promoções](#) [Como cuidamos da sua privacidade](#) [Acessibilidade](#) [Contato](#) [Informações sobre seguros](#) [Programa de Afiliados](#)

Copyright © 1999-2026 Ebazar.com.br LTDA.

CNPJ n.º 03.007.331/0001-41 / Av. das Nações Unidas, nº 3.003, Bonfim, Osasco/SP - CEP 06233-903 - empresa do grupo Mercado Livre.

Usamos cookies para melhorar sua experiência no Mercado Livre. Consulte mais informações na nossa [Central de privacidade](#).